

Publicações legais

leis@ilustrado.com.br

REPÚBLICA FEDERATIVA DO BRASIL
1º SERVIÇO DE REGISTRO DE IMÓVEIS
DA COMARCA DE UMUARAMA - PR
Bel. Elaine Magalhães Souza Vasconcellos
Oficial
EDITAL DE PEDIDO DE RECONHECIMENTO EXTRAJUDICIAL DE USUCAPIAÇÃO
Protocolo: 256.022 datado de 02 de janeiro de 2024, no livro 1-Y.

REPÚBLICA FEDERATIVA DO BRASIL
1º SERVIÇO DE REGISTRO DE IMÓVEIS
DA COMARCA DE UMUARAMA - PR
Bel. Elaine Magalhães Souza Vasconcellos
Oficial
EDITAL
ELAINE MAGALHÃES SOUZA VASCONCELLOS, Oficial do Cartório de Registro de Imóveis da 1ª Circunscrição Imobiliária desta Comarca de Umuarama-PR, na forma da Lei, etc.

MUNICÍPIO DE ALTO PIQUIRI
Estado do Paraná
Exercício: 2024
TERMO DE ADITIVO
2º Termo aditivo do contrato nº 27/2023, decorrente de PREGÃO nº 1/2023 de Contratação de empresa habilitada para prestação de serviços de educador físico conforme ANEXO I do edital.

REPÚBLICA FEDERATIVA DO BRASIL
1º SERVIÇO DE REGISTRO DE IMÓVEIS
DA COMARCA DE UMUARAMA - PR
Bel. Elaine Magalhães Souza Vasconcellos
Oficial
O requerente alega estar na posse do imóvel desde 2005. E para fazer chegar ao conhecimento de seus destinatários e ao público em geral, é publicado o presente para, querendo, no prazo de 15 (quinze) dias, oferecer impugnação do pedido de reconhecimento extrajudicial de usucapião.

JARDIM ISAURA
PLANTA DO LOTEAMENTO
PLANTA DE SITUAÇÃO
Projeto arquitetônico e urbanístico para loteamento, mostrando divisões de lotes, áreas comuns e infraestrutura.

CÂMARA MUNICIPAL DE ALTO PARAÍSO
Estado do Paraná
ATO DA MESA Nº 010/2024
Ratifica e adjudica Processo de Inexigibilidade de Licitação
INEXIGIBILIDADE DE LICITAÇÃO Nº 005/2024
PROCESSO ADMINISTRATIVO Nº 007/2024

Table with financial data: MUNICÍPIO DE ALTO PIQUIRI, RELATÓRIO DE GESTÃO FISCAL - CONSOLIDADO DEMONSTRATIVO DA DíVIDA CONSOLIDADA LÍQUIDA ORÇAMENTO FISCAL E DA SEGURIDADE SOCIAL. Columns include Saldo do Exercício Anterior, Saldo em 31/12/2023, and Saldo em 31/12/2024.

CÂMARA MUNICIPAL DE ALTO PARAÍSO
Estado do Paraná
REPUBLICADO POR INCORREÇÃO
ATO DA MESA Nº 003/2024
Ratifica e adjudica Processo de Inexigibilidade de Licitação
INEXIGIBILIDADE DE LICITAÇÃO Nº 002/2024
PROCESSO Nº 002/2024

MUNICÍPIO DE ALTO PIQUIRI
Estado do Paraná
Exercício: 2024
TERMO DE ADITIVO
1º Termo aditivo do contrato nº 27/2023, decorrente de PREGÃO nº 1/2023 de Contratação de empresa habilitada para prestação de serviços de educador físico conforme ANEXO I do edital.

Table with financial data: MUNICÍPIO DE ALTO PIQUIRI, RELATÓRIO DE GESTÃO FISCAL - CONSOLIDADO DEMONSTRATIVO DA DíVIDA CONSOLIDADA LÍQUIDA ORÇAMENTO FISCAL E DA SEGURIDADE SOCIAL. Columns include Receita Corrente Líquida, Despesa com Pessoal, and Saldo em 31/12/2024.

PREFEITURA MUNICIPAL DE ALTO PIQUIRI
Estado do Paraná
EXTRATO DE PROTOCOLO DE INTENÇÕES
CONSORCIO INTERMUNICIPAL GEOPARQUE CAIUA
DATA DE ASSINATURA: 23 de fevereiro de 2024.

MUNICÍPIO DE ALTO PIQUIRI
Estado do Paraná
Exercício: 2024
TERMO DE ADITIVO
1º Termo aditivo do contrato nº 174/2023, decorrente de PREGÃO nº 35/2023 de Aquisição de fórmulas infantis hidrossolúveis para lactentes e crianças.

Table with financial data: MUNICÍPIO DE ALTO PIQUIRI, RELATÓRIO DE GESTÃO FISCAL - CONSOLIDADO DEMONSTRATIVO DA DíVIDA CONSOLIDADA LÍQUIDA RECEITAS. Columns include Receitas, Despesas, and Saldo em 31/12/2024.

CÂMARA MUNICIPAL DE ALTO PARAÍSO
Estado do Paraná
REPUBLICADO POR INCORREÇÃO
ATO DA MESA Nº 003/2024
Ratifica e adjudica Processo de Inexigibilidade de Licitação
INEXIGIBILIDADE DE LICITAÇÃO Nº 002/2024
PROCESSO Nº 002/2024

PREFEITURA MUNICIPAL DE CIDADE GAÚCHA
Estado do Paraná
DECRETO Nº 174/2023
Abre crédito suplementar por cancelamento de dotação embasado no disposto nos artigos 165, § 2º, 166, § 3º, I, ambos da Constituição Federal e artigo 17, I, da Lei 2.469/2022.

Table with financial data: MUNICÍPIO DE ALTO PIQUIRI, RELATÓRIO DE GESTÃO FISCAL - CONSOLIDADO DEMONSTRATIVO DA DíVIDA CONSOLIDADA LÍQUIDA RECEITAS. Columns include Receitas, Despesas, and Saldo em 31/12/2024.

MUNICÍPIO DE ALTO PIQUIRI
Estado do Paraná
Exercício: 2024
TERMO DE ADITIVO
1º Termo aditivo do contrato nº 130/2023, decorrente de PREGÃO nº 35/2023 de Aquisição de fórmulas infantis hidrossolúveis para lactentes e crianças.

Publicações Legais

leis@ilustrado.com.br

MUNICÍPIO DE ALTO PIQUIRI
ESTADO DO PARANÁ
RELATÓRIO RESUMIDO DA EXECUÇÃO ORÇAMENTÁRIA
DEMONSTRATIVO DA EXECUÇÃO DAS DESPESAS POR FUNÇÃO/SUBFUNÇÃO
ORÇAMENTO FISCAL E DA SEGURIDADE SOCIAL
JANEIRO A DEZEMBRO 2.023/BIMESTRE NOVEMBRO-DEZEMBRO

MUNICÍPIO DE ALTO PIQUIRI
RELATÓRIO RESUMIDO DA EXECUÇÃO ORÇAMENTÁRIA - CONSOLIDADO
ORÇAMENTOS FISCAL E DA SEGURIDADE SOCIAL
DEMONSTRATIVO DAS RECEITAS E DESPESAS COM AÇÕES E SERVIÇOS PÚBLICOS DE SAÚDE
01/2023 A 12/2023

MUNICÍPIO DE ALTO PIQUIRI
RELATÓRIO RESUMIDO DA EXECUÇÃO ORÇAMENTÁRIA - CONSOLIDADO
ORÇAMENTOS FISCAL E DA SEGURIDADE SOCIAL
DEMONSTRATIVO DA DESPESA COM PESSOAL
01/2023 A 12/2023

MUNICÍPIO DE ALTO PIQUIRI
RELATÓRIO RESUMIDO DA EXECUÇÃO ORÇAMENTÁRIA - CONSOLIDADO
ORÇAMENTOS FISCAL E DA SEGURIDADE SOCIAL
DEMONSTRATIVO DAS RECEITAS DE OPERAÇÕES DE CRÉDITO E DESPESAS DE CAPITAL
12/2023

MUNICÍPIO DE ALTO PIQUIRI
RELATÓRIO RESUMIDO DA EXECUÇÃO ORÇAMENTÁRIA - CONSOLIDADO
ORÇAMENTOS FISCAL E DA SEGURIDADE SOCIAL
DEMONSTRATIVO DA DISPONIBILIDADE DE CAIXA E DOS RESTOS A PAGAR
12/2023

PREFEITURA MUNICIPAL DE CIDADE GAÚCHA
Estado do Paraná
AVISO DE LICITAÇÃO
Processo Licitatório N.º 004/2024
PREGÃO ELETRÔNICO - SRP, N.º 014

MUNICÍPIO DE ALTO PIQUIRI
RELATÓRIO RESUMIDO DA EXECUÇÃO ORÇAMENTÁRIA - CONSOLIDADO
ORÇAMENTOS FISCAL E DA SEGURIDADE SOCIAL
DEMONSTRATIVO DA DISPONIBILIDADE DE CAIXA E DOS RESTOS A PAGAR
12/2023

PREFEITURA MUNICIPAL DE CRUZEIRO DO OESTE
Estado do Paraná
LEI ORDINÁRIA N.º 7, DE 27 DE FEVEREIRO DE 2024
Ementa: Instalar no Município de Cruzeiro do Oeste, Estado do Paraná, o Programa "Protocolo Violeta", com o objetivo de prevenir e combater a violência e a importunação sexual nos estabelecimentos especificados.

PREFEITURA MUNICIPAL DE BRASÍLIA DO SUL - PR
AVISO DE LICITAÇÃO
PROCESSO LICITATÓRIO N.º 003/2024
PREGÃO ELETRÔNICO N.º 002/2024
O MUNICÍPIO DE BRASÍLIA DO SUL torna público que realizará licitação no dia 12 de MARÇO de 2024, na Sala de Licitações localizada no Paço Municipal, por meio da plataforma https://www.gov.br/compras/pt-br/lascs/98521 para aquisição de material de expediente.



Publicações Legais

leis@ilustrado.com.br

MUNICÍPIO DE ALTO PIQUIRI
RELATÓRIO RESUMIDO DA EXECUÇÃO ORÇAMENTÁRIA - CONSOLIDADO
ORÇAMENTOS FISCAL E DA SEGURIDADE SOCIAL
DEMONSTRATIVO DAS RECEITAS E DESPESAS COM MANUTENÇÃO E DESENVOLVIMENTO DO ENSINO - MDE
01/2023 A 12/2023

MUNICÍPIO DE ALTO PIQUIRI
Estado do Paraná
Exercício: 2024
TERMO DE ADITIVO
1º Termo aditivo do contrato nº 24/2023, decorrente de DISPENSA nº 11/2023 de Contratação de empresa para fornecimento de materiais e instalações de rufo, calhas e pingadeiras.

Prefeitura Municipal de Cafetal do Sul
Estado do Paraná
C.N.P.J. 95.640.652/0001-05
Av. Italo Orcelli - Fone:(044)3655-8000 - CEP:87565000 - Cafetal do Sul - PR
E-mail: administracao@cafetaldosul.pr.gov.br
DECRETO nº 38/2024 de 26 de fevereiro de 2024
SÚMULA: ABRE CRÉDITO ADICIONAL SUPLEMENTAR NO CORRENTE ORÇAMENTO GERAL DO MUNICÍPIO E DA OUTRAS PROVIDÊNCIAS

MUNICÍPIO DE ALTO PIQUIRI
RELATÓRIO RESUMIDO DA EXECUÇÃO ORÇAMENTÁRIA - CONSOLIDADO
ORÇAMENTOS FISCAL E DA SEGURIDADE SOCIAL
DEMONSTRATIVO DAS RECEITAS E DESPESAS COM MANUTENÇÃO E DESENVOLVIMENTO DO ENSINO - MDE
01/2023 A 12/2023

Prefeitura Municipal de Cafetal do Sul
Estado do Paraná
C.N.P.J. 95.640.652/0001-05
Av. Italo Orcelli - Fone:(044)3655-8000 - CEP:87565000 - Cafetal do Sul - PR
E-mail: administracao@cafetaldosul.pr.gov.br
DECRETO nº 37/2024 de 26 de fevereiro de 2024
SÚMULA: ABRE CRÉDITO ADICIONAL SUPLEMENTAR NO CORRENTE ORÇAMENTO GERAL DO MUNICÍPIO E DA OUTRAS PROVIDÊNCIAS

Prefeitura Municipal de Cafetal do Sul
Estado do Paraná
C.N.P.J. 95.640.652/0001-05
Av. Italo Orcelli - Fone:(044)3655-8000 - CEP:87565000 - Cafetal do Sul - PR
E-mail: administracao@cafetaldosul.pr.gov.br
DECRETO nº 39/2024 de 26 de fevereiro de 2024
SÚMULA: ABRE CRÉDITO ADICIONAL SUPLEMENTAR NO CORRENTE ORÇAMENTO GERAL DO MUNICÍPIO E DA OUTRAS PROVIDÊNCIAS

MUNICÍPIO DE ALTO PIQUIRI
RELATÓRIO RESUMIDO DA EXECUÇÃO ORÇAMENTÁRIA - CONSOLIDADO
ORÇAMENTOS FISCAL E DA SEGURIDADE SOCIAL
DEMONSTRATIVO DAS RECEITAS E DESPESAS COM MANUTENÇÃO E DESENVOLVIMENTO DO ENSINO - MDE
01/2023 A 12/2023

Prefeitura Municipal de Cafetal do Sul
Estado do Paraná
C.N.P.J. 95.640.652/0001-05
Av. Italo Orcelli - Fone:(044)3655-8000 - CEP:87565000 - Cafetal do Sul - PR
E-mail: administracao@cafetaldosul.pr.gov.br
DECRETO nº 41/2024 de 26 de fevereiro de 2024
SÚMULA: ABRE CRÉDITO ADICIONAL SUPLEMENTAR NO CORRENTE ORÇAMENTO GERAL DO MUNICÍPIO E DA OUTRAS PROVIDÊNCIAS

Prefeitura Municipal de Cafetal do Sul
Estado do Paraná
C.N.P.J. 95.640.652/0001-05
Av. Italo Orcelli - Fone:(044)3655-8000 - CEP:87565000 - Cafetal do Sul - PR
E-mail: administracao@cafetaldosul.pr.gov.br
DECRETO nº 40/2024 de 26 de fevereiro de 2024
SÚMULA: ABRE CRÉDITO ADICIONAL SUPLEMENTAR NO CORRENTE ORÇAMENTO GERAL DO MUNICÍPIO E DA OUTRAS PROVIDÊNCIAS

MUNICÍPIO DE ALTO PIQUIRI
RELATÓRIO RESUMIDO DA EXECUÇÃO ORÇAMENTÁRIA - CONSOLIDADO
ORÇAMENTOS FISCAL E DA SEGURIDADE SOCIAL
DEMONSTRATIVO DAS RECEITAS E DESPESAS COM MANUTENÇÃO E DESENVOLVIMENTO DO ENSINO - MDE
01/2023 A 12/2023

MUNICÍPIO DE ALTO PIQUIRI
Estado do Paraná
Exercício: 2024
"SUMULA DE REQUERIMENTO DE LICENÇA AMBIENTAL SIMPLIFICADA
Quadra 1 Construções LTDA - CNPJ 19.499.092/0001-24, torna público que irá requerer ao Instituto Água e Terra, a Licença Ambiental Simplificada para o empreendimento denominado "RESIDENCIAL DAS COLINAS" a ser implantada na quadra 17, lotes de A-1 a A-36, no loteamento "PARQUE COLINA VERDE", na cidade de Umuarama."

Prefeitura Municipal de Alto Paraíso-PR
CNPJ 95.640.736/0001-30 CEP 87528-000
Av. Pedro Amaro dos Santos, 900 - Fone (0xx) 44 3664 1320
e-mail - administracao@altoparaíso.pr.gov.br
www.altoparaíso.pr.gov.br
NOTIFICAÇÃO
Dando cumprimento ao contido no Art. 2º da Lei nº 9.452/97, NOTIFICAMOS os Partidos Políticos, os Sindicatos de Trabalhadores e Entidades Empresariais do Município, quanto ao recebimento dos seguintes recursos financeiros:

MUNICÍPIO DE DOURADINA
EXTRATO DE CONTRATO
CONTRATO Nº 016/2024 ID Nº: 2823
Aquisição de gêneros alimentícios da agricultura familiar, destinados a alimentação escolar, para alunos da rede de educação básica pública, com verba FNDE/PNAE, descritos nos itens enumerados na Cláusula Terceira, todos de acordo com o Chamamento Público nº. 03/2023.

PREFEITURA MUNICIPAL DE ICARAIMA
Estado do Paraná
EXTRATO DE CONTRATO 046/2024
CONCURSO PÚBLICO Edital Nº 003/2024, em cumprimento de Emprego Público
CONTRATANTE: PREFEITURA MUNICIPAL DE ICARAIMA
CONTRATADO: Andreia Michele Rodrigues
FUNÇÃO: AUXILIAR DE ENFERMAGEM
VALOR: R\$ 1.488,62
DATA: 20/02/2024
PRAZO: INDETERMINADO

"SUMULA DE REQUERIMENTO DE LICENÇA AMBIENTAL SIMPLIFICADA
Quadra 1 Construções LTDA - CNPJ 19.499.092/0001-24, torna público que irá requerer ao Instituto Água e Terra, a Licença Ambiental Simplificada para o empreendimento denominado "RESIDENCIAL VENEZA" a ser implantado na quadra 09, lotes 09 e 16 ao 34, no loteamento "JARDIM VENEZA", na cidade de Altônia."







Publicações legais

leis@ilustrado.com.br

PREFEITURA MUNICIPAL DE ICARAÍMA
Estado do Paraná
LEI Nº 1.924/2024
SUMULA: Altera os anexos III-A, VIII, XV e XVI da Lei nº 1.689/2020 e dá outras providências.

Anexo VIII - Tabela: USO E OCUPAÇÃO (ZCS2)
Tabela - Uso e Ocupação da Zona Comercial e de Serviços II.

Table with columns for ZONA COMERCIAL E DE SERVIÇOS II, USO (PERMITIDO, PERMISSÍVEL, PROIBIDO), and OCUPAÇÃO (Área Mínima do Lote, Taxa de Permeabilidade, etc.).

- Notas:
1. H1: habitação unifamiliar / H2: habitação multifamiliar / H3: habitação unifamiliar em série / H4: habitação de interesse social / H5: habitação transitória / EU: urbanização específica / E1: equipamento comunitário local / E2: equipamento comunitário municipal / E3: equipamento comunitário de impacto / CS1: comércio e serviço vicinal / CS2: comércio e serviço de centralidade / CS3: comércio e serviço regional / CS4: comércio e serviço específico / I1: indústria caseira / I2: indústria incômoda / I3: indústria nociva / I4: indústria perigosa / PTM: portuária, turística e minerária;

- 2. É dispensado o recuo frontal até o 2º pavimento das edificações nesta zona (ZCS2) que tenham fins comerciais e de serviços;
3. Se for uma edificação exclusiva no pavimento térreo de residência unifamiliar/multifamiliar terá um recuo mínimo obrigatório de 3,0 metros;
4. Em áreas comerciais permite-se a construção comercial com ocupação de até 100% (cem por cento) do lote, desde que seja instalada sistema para captação de água pluvial com capacidade mínima de 5m³ (cinco metros cúbicos) para cada imóvel de 450m² (quatrocentos e cinquenta metros quadrados);
5. Todas as cisternas de captação pluvial deverão receber manutenção preventiva pelo proprietário do imóvel e deverão ser visitadas e fiscalizadas pelo Poder Público Municipal a menos duas vezes ao ano;
6. Mediante a análise e aprovação pela equipe municipal, permite-se a utilização de 100% do solo, pavimento térreo e o primeiro pavimento, desde que seja instalada a sistema para captação de água pluvial.

Anexo XV - Tabela: USO E OCUPAÇÃO (ZR1)
Tabela I - Uso e Ocupação da Zona Residencial I.

Table with columns for ZONA RESIDENCIAL I, USO (PERMITIDO, PERMISSÍVEL, PROIBIDO), and OCUPAÇÃO (Área Mínima do Lote, Taxa de Permeabilidade, etc.).

- Notas:
1. H1: habitação unifamiliar / H2: habitação multifamiliar / H3: habitação unifamiliar em série / H4: habitação de interesse social / H5: habitação transitória / EU: urbanização específica / E1: equipamento comunitário local / E2: equipamento comunitário municipal / E3: equipamento comunitário de impacto / CS1: comércio e serviço vicinal / CS2: comércio e serviço de centralidade / CS3: comércio e serviço regional / CS4: comércio e serviço específico / I1: indústria caseira / I2: indústria incômoda / I3: indústria nociva / I4: indústria perigosa / PTM: portuária, turística e minerária;
2. Para regularização na área já consolidada fica permitida a subdivisão nas construções geminadas já existentes com frente mínima de 6m (seis metros) e área mínima de terrenos de 125m² (cento e vinte e cinco metros quadrados);
3. Fica permitida a regularização das subdivisões existentes, quando a área mínima for de 180m² (cento e oitenta metros quadrados) e testada mínima de 8m (oito metros), ou a testada mínima de acesso à área for de 2,50m (dois metros e cinquenta centímetros), com área mínima de 180m² (cento e oitenta metros quadrados), excluída a área do corredor de acesso;
4. Regularização das construções existentes: vide artigo 33, § 3º do Código de Obras.

Anexo XVI - Tabela: USO E OCUPAÇÃO (ZR2)
Tabela I - Uso e Ocupação da Zona Residencial II.

Table with columns for ZONA RESIDENCIAL II, USO (PERMITIDO, PERMISSÍVEL, PROIBIDO), and OCUPAÇÃO (Área Mínima do Lote, Taxa de Permeabilidade, etc.).

- Notas:
1. H1: habitação unifamiliar / H2: habitação multifamiliar / H3: habitação unifamiliar em série / H4: habitação de interesse social / H5: habitação transitória / EU: urbanização específica / E1: equipamento comunitário local / E2: equipamento comunitário municipal / E3: equipamento comunitário de impacto / CS1: comércio e serviço vicinal / CS2: comércio e serviço de centralidade / CS3: comércio e serviço regional / CS4: comércio e serviço específico / I1: indústria caseira / I2: indústria incômoda / I3: indústria nociva / I4: indústria perigosa / PTM: portuária, turística e minerária;
2. Para regularização na área já consolidada fica permitida a subdivisão nas construções geminadas já existentes com frente mínima de 6m (seis metros) e área mínima de terrenos de 125m² (cento e vinte e cinco metros quadrados);
3. Fica permitida a regularização das subdivisões existentes, quando a área mínima for de 180m² (cento e oitenta metros quadrados) e testada mínima de 8m (oito metros), ou a testada mínima de acesso à área for de 2,50m (dois metros e cinquenta centímetros), com área mínima de 180m² (cento e oitenta metros quadrados), excluída a área do corredor de acesso;
4. Regularização das construções existentes: vide artigo 33, § 3º do Código de Obras.

PREFEITURA MUNICIPAL DE ICARAÍMA
Estado do Paraná
LEI Nº 1.925/2024
SUMULA: Altera anexos das Leis que integram o Plano Diretor - Lei Complementar nº 916/2013 e dá outras providências.

PREFEITURA MUNICIPAL DE ICARAÍMA
CNPJ: 76.247.337/0001-60
Avenida Hermes Vissoto, 810 - Icaraíma-Paraná - CEP 87530-000
Fone: (44) 3665-8000 - Fax: (44) 3665-8001
Site: www.icaraíma.pr.gov.br

Anexo VI - Descrição e Cálculo Analítico de Área - Azimutes, Lados e Coordenadas Geográficas.

MEMORIAL

Fica considerado PERÍMETRO URBANO do Distrito de Porto Camargo, do município de Icaraíma, Estado do Paraná, os trechos compreendidos no memorial descritivo que segue:

Inicia-se a descrição deste perímetro no vértice PDM-M-0001, de coordenadas N 7.416.765,193m e E 224.521,350; deste segue, a montante do Córrego Dourado, até o vértice PDM-M-0002, de coordenadas N 7.416.231,719m e E 224.735,973m; deste segue, com azimute 225°53' e distância de 2.151,66 m, até o vértice PDM-M-0003, de coordenadas N 7.414.706,997m e E 223.219,883m; deste segue confrontando com a Rodovia BR 487 PR pela distância de 4.771,06, até o vértice PDM-M-0004, de coordenadas N 7.412.242,795m e E 219.449,712m; deste segue, a jusante do Rio do Veado pela distância de 1.816,50 m, até o vértice PDM-M-0005, de coordenadas N 7.413.174,547m e E 218.306,104m; deste segue, a montante do Rio Paraná pela distância 2.981,14 m, até o vértice PDM-M-0006, de coordenadas N 7.414.941,988m e E 220.652,397m; deste segue, a montante do Rio Ivaí pela distância 1.922,17 m, até o vértice PDM-M-0007, de coordenadas N 7.415.640,033m e E 222.375,463m; deste segue a montante do Rio Ivaí pela distância 584,40 m, até o vértice PDM-M-0008, de coordenadas N 7.416.215,346m e E 222.411,940m; deste segue a montante do Córrego Dourado pela distância 2.205,64 m até o vértice PDM-M-0001, ponto inicial da descrição deste polígono, fechando assim o perímetro acima descrito com uma área superficial de 879,4855 ha.

Cálculo Analítico de Área - Azimutes, lados e Coordenadas Geográficas

Datum: SIRGAS-2000 Meridiano Central: 51 WGr
Perímetro: 17.094,22 m
Área total: 8.794,855 m² - 879,4855 ha

Table with columns: LADOS, VERTEICES, AZIMUTES, DISTANCIA (m), RUMOS, COORDENADAS (LTM), COORDENADAS (GEOGRAFICAS), CONFRONTAÇÃO.

PREFEITURA MUNICIPAL DE ICARAÍMA
ESTADO DO PARANÁ
CNPJ: 76.247.337/0001-60
Avenida Hermes Vissoto, 810 - Icaraíma - CEP 87530-000
Fone: (44) 3665-8000
Site: www.icaraíma.pr.gov.br

ANEXO I
PROJETO DE LEI COMPLEMENTAR Nº 051/2023

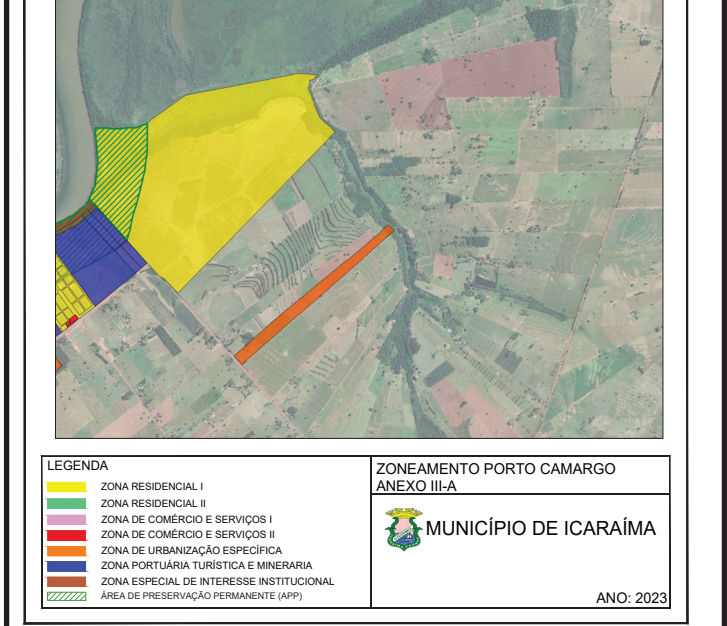

MUNICÍPIO DE ICARAÍMA
ANO: 2023

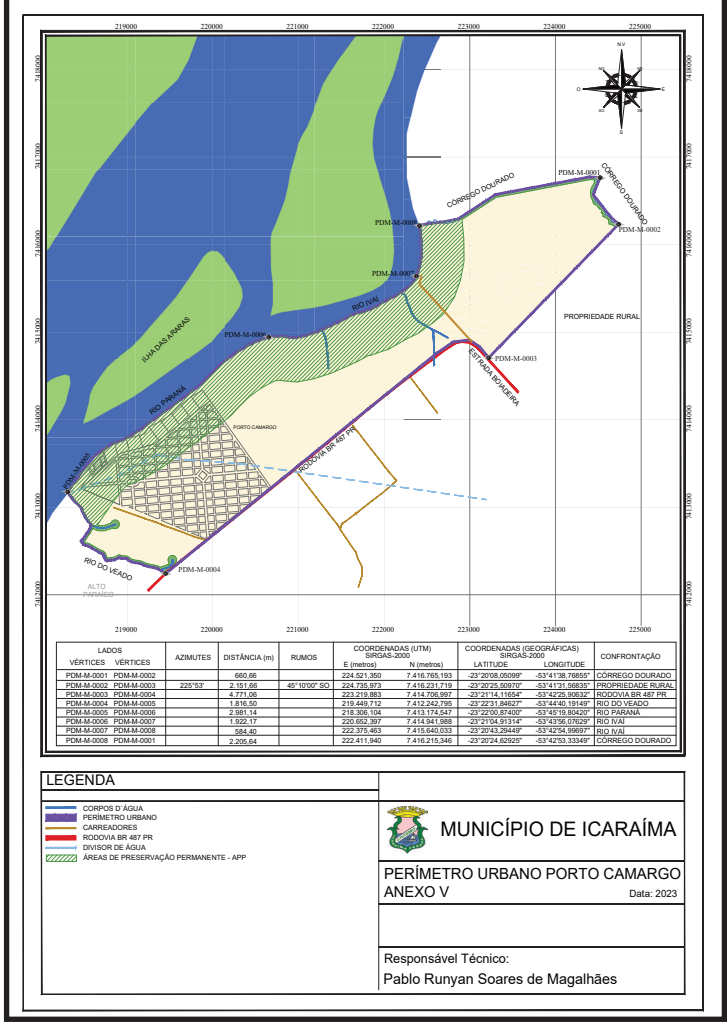

MUNICÍPIO DE ICARAÍMA
PERÍMETRO URBANO PORTO CAMARGO ANEXO V
Data: 2023
Responsável Técnico: Pablo Runyan Soares de Magalhães

MUNICÍPIO DE ICARAÍMA
ESTADO DO PARANÁ
PODER EXECUTIVO
RELATÓRIO DE GESTÃO FISCAL
DEMONSTRATIVO CONSOLIDADO DAS GARANTIAS E CONTRAGUANTAS DE VALORES
ORÇAMENTO FISCAL E DA SEGURIDADE SOCIAL
JANEIRO A DEZEMBRO 2023

Table with columns: GARANTIAS CONCEDIDAS, SALDO DO EXERCÍCIO DE 2023, SALDO DO EXERCÍCIO DE 2022.

MUNICÍPIO DE ICARAÍMA
ESTADO DO PARANÁ
RELATÓRIO DE GESTÃO FISCAL
DEMONSTRATIVO DA DÍVIDA CONSOLIDADA E LÍQUIDA
ORÇAMENTO FISCAL E DA SEGURIDADE SOCIAL
JANEIRO A DEZEMBRO 2023

Table with columns: DÍVIDA CONSOLIDADA, SALDO DO EXERCÍCIO ANTERIOR, SALDO DO EXERCÍCIO DE 2023.

Table with columns: OUTROS VALORES NÃO INTEGRANTES DA DC, SALDO DO EXERCÍCIO ANTERIOR, SALDO DO EXERCÍCIO DE 2023.

MUNICÍPIO DE ICARAÍMA
ESTADO DO PARANÁ
PODER EXECUTIVO
RELATÓRIO DE GESTÃO FISCAL
DEMONSTRATIVO DAS OPERAÇÕES DE CRÉDITO
ORÇAMENTO FISCAL E DA SEGURIDADE SOCIAL
JANEIRO A DEZEMBRO 2023 SEMESTRAL, JULHO-DEZEMBRO

Table with columns: OPERAÇÕES DE CRÉDITO, VALOR REALIZADO, VALOR REALIZADO.

Table with columns: OPERAÇÕES DE CRÉDITO, VALOR REALIZADO, VALOR REALIZADO.

MUNICÍPIO DE ICARAÍMA
PODER EXECUTIVO
ESTADO DO PARANÁ
RELATÓRIO DE GESTÃO FISCAL
DEMONSTRATIVO DO CONSOLIDADO SIMPLIFICADO DO
RELATÓRIO DE GESTÃO FISCAL
ORÇAMENTOS FISCAL E DA SEGURIDADE SOCIAL
ATÉ O 2º SEMESTRE DE 2023

Table with columns: RECEITA CORRENTE LÍQUIDA, DESPESAS COM FOMENTO, DÍVIDA CONSOLIDADA, GARANTIAS DE VALORES, OPERAÇÕES DE CRÉDITO, RESTOS A PAGAR.

MUNICÍPIO DE ICARAÍMA
ESTADO DO PARANÁ
RELATÓRIO RESUMIDO DA EXECUÇÃO ORÇAMENTÁRIA
DEMONSTRATIVO DA RECEITA DE
ALIENAÇÃO DE ATIVOS E APLICAÇÃO DOS RECURSOS
ORÇAMENTO FISCAL E DA SEGURIDADE SOCIAL
JANEIRO A DEZEMBRO 2023 BIMESTRE NOVEMBRO-DEZEMBRO

Table with columns: RECEITAS, DESPESAS, SALDO ATUAL (R\$ - (R\$) + R\$).



Publicações Legais

leis@ilustrado.com.br

MUNICÍPIO DE ICARAIMA PODER EXECUTIVO ESTADO DO PARANÁ RELATÓRIO RESUMIDO DA EXECUÇÃO ORÇAMENTÁRIA DEMONSTRATIVO DO CONSÓLIDADO DA DESPESA COM PESSOAL ORÇAMENTO FISCAL E DA SEGURIDADE SOCIAL JANEIRO A DEZEMBRO DE 2023

MUNICÍPIO DE ICARAIMA PODER EXECUTIVO ESTADO DO PARANÁ RELATÓRIO RESUMIDO DA EXECUÇÃO ORÇAMENTÁRIA DEMONSTRATIVO DO CONSÓLIDADO DA DISPONIBILIDADE DE CAIXA E DOS RESTOS A PAGAR ORÇAMENTO FISCAL E DA SEGURIDADE SOCIAL JANEIRO A DEZEMBRO DE 2023

MUNICÍPIO DE ICARAIMA PODER EXECUTIVO ESTADO DO PARANÁ RELATÓRIO RESUMIDO DA EXECUÇÃO ORÇAMENTÁRIA DEMONSTRATIVO DAS RECEITAS DE OPERAÇÕES DE CRÉDITO E DESPESAS DE CAPITAL (REGRA DE OURO) ORÇAMENTOS FISCAL E DA SEGURIDADE SOCIAL JANEIRO A DEZEMBRO DE 2023-BIMESTRE NOVEMBRO-DEZEMBRO

MUNICÍPIO DE ICARAIMA ESTADO DO PARANÁ RELATÓRIO RESUMIDO DA EXECUÇÃO ORÇAMENTÁRIA DEMONSTRATIVO DA RECEITA CORRENTE LÍQUIDA 12/2023

MUNICÍPIO DE ICARAIMA ESTADO DO PARANÁ LEI DE RESPONSABILIDADE FISCAL RELATÓRIO RESUMIDO DA EXECUÇÃO ORÇAMENTÁRIA DEMONSTRATIVO DA RECEITA CORRENTE LÍQUIDA 12/2023

MUNICÍPIO DE ICARAIMA ESTADO DO PARANÁ RELATÓRIO RESUMIDO DA EXECUÇÃO ORÇAMENTÁRIA DEMONSTRATIVO DA EXECUÇÃO DAS DESPESAS POR FUNÇÃO/SUBFUNÇÃO ORÇAMENTO FISCAL E DA SEGURIDADE SOCIAL JANEIRO A DEZEMBRO DE 2023-BIMESTRE NOVEMBRO-DEZEMBRO

MUNICÍPIO DE ICARAIMA PODER EXECUTIVO ESTADO DO PARANÁ RELATÓRIO RESUMIDO DA EXECUÇÃO ORÇAMENTÁRIA DEMONSTRATIVO DOS RESTOS A PAGAR POR FUNÇÃO ORÇAMENTO FISCAL E DA SEGURIDADE SOCIAL JANEIRO A DEZEMBRO DE 2023

MUNICÍPIO DE ICARAIMA PODER EXECUTIVO ESTADO DO PARANÁ RELATÓRIO RESUMIDO DA EXECUÇÃO ORÇAMENTÁRIA DEMONSTRATIVO DAS PARCELAS PÚBLICO PRIVADAS ORÇAMENTOS FISCAL E DA SEGURIDADE SOCIAL 6º Bimestre de 2023

MUNICÍPIO DE ICARAIMA ESTADO DO PARANÁ RELATÓRIO RESUMIDO DA EXECUÇÃO ORÇAMENTÁRIA DEMONSTRATIVO DAS PARCELAS PÚBLICO PRIVADAS ORÇAMENTOS FISCAL E DA SEGURIDADE SOCIAL 6º Bimestre de 2023

MUNICÍPIO DE ICARAIMA ESTADO DO PARANÁ LEI DE RESPONSABILIDADE FISCAL RELATÓRIO RESUMIDO DA EXECUÇÃO ORÇAMENTÁRIA DEMONSTRATIVO DA RECEITA CORRENTE LÍQUIDA 12/2023

MUNICÍPIO DE ICARAIMA ESTADO DO PARANÁ LEI DE RESPONSABILIDADE FISCAL RELATÓRIO RESUMIDO DA EXECUÇÃO ORÇAMENTÁRIA DEMONSTRATIVO DA RECEITA CORRENTE LÍQUIDA 12/2023

Publicações Legais

leis@ilustrado.com.br

MUNICIPIO DE KARAIMA. ESTADO DO PARANÁ. RELATÓRIO RESUMIDO DA EXECUÇÃO ORÇAMENTÁRIA. BALANÇO ORÇAMENTÁRIO. ORÇAMENTOS FISCAL E DA SEGURIDADE SOCIAL. ANEXO I DEZEMBRO 2023 BIMESTRE NOVEMBRO-DEZEMBRO.

MUNICIPIO DE ICARAMA. ESTADO DO PARANÁ. RELATÓRIO RESUMIDO DA EXECUÇÃO ORÇAMENTÁRIA. DEMONSTRATIVO DAS RECEITAS E DESPESAS PREVIDENCIÁRIAS. ORÇAMENTO DA SEGURIDADE SOCIAL. ANEXO I DEZEMBRO 2023 BIMESTRE NOVEMBRO-DEZEMBRO.

MUNICIPIO DE KARAIMA. ESTADO DO PARANÁ. RELATÓRIO RESUMIDO DA EXECUÇÃO ORÇAMENTÁRIA. DEMONSTRATIVO DAS RECEITAS E DESPESAS COM AÇÕES E SERVIÇOS PÚBLICOS DE SAÚDE. ORÇAMENTO FISCAL E DA SEGURIDADE SOCIAL. ANEXO I DEZEMBRO 2023 BIMESTRE NOVEMBRO-DEZEMBRO.

MUNICIPIO DE ICARAMA. ESTADO DO PARANÁ. RELATÓRIO RESUMIDO DA EXECUÇÃO ORÇAMENTÁRIA. DEMONSTRATIVO DAS RECEITAS E DESPESAS PRIMARIAS E NOMINAIS. ORÇAMENTOS FISCAL E DA SEGURIDADE SOCIAL. ANEXO I DEZEMBRO 2023 BIMESTRE NOVEMBRO-DEZEMBRO.

MUNICIPIO DE ICARAMA. ESTADO DO PARANÁ. RELATÓRIO RESUMIDO DA EXECUÇÃO ORÇAMENTÁRIA. DEMONSTRATIVO DAS RECEITAS E DESPESAS PRIMARIAS E NOMINAIS. ORÇAMENTOS FISCAL E DA SEGURIDADE SOCIAL. ANEXO I DEZEMBRO 2023 BIMESTRE NOVEMBRO-DEZEMBRO.

MUNICIPIO DE ICARAMA. ESTADO DO PARANÁ. RELATÓRIO RESUMIDO DA EXECUÇÃO ORÇAMENTÁRIA. DEMONSTRATIVO DAS RECEITAS E DESPESAS PRIMARIAS E NOMINAIS. ORÇAMENTOS FISCAL E DA SEGURIDADE SOCIAL. ANEXO I DEZEMBRO 2023 BIMESTRE NOVEMBRO-DEZEMBRO.

MUNICIPIO DE ICARAMA. ESTADO DO PARANÁ. RELATÓRIO RESUMIDO DA EXECUÇÃO ORÇAMENTÁRIA. DEMONSTRATIVO DAS RECEITAS E DESPESAS PRIMARIAS E NOMINAIS. ORÇAMENTOS FISCAL E DA SEGURIDADE SOCIAL. ANEXO I DEZEMBRO 2023 BIMESTRE NOVEMBRO-DEZEMBRO.

Estado do Paraná. PREFEITURA MUNICIPAL DE DOURADINA. PORTARIA Nº 95 DE 27 DE FEVEREIRO DE 2024. SÚMULA "Concede diárias para cobrir despesas de alimentação e hospedagem."

Estado do Paraná. PREFEITURA MUNICIPAL DE DOURADINA. PORTARIA Nº 96 DE 27 DE FEVEREIRO DE 2024. SÚMULA "Concede diárias para cobrir despesas de alimentação e hospedagem."

MUNICIPIO DE ICARAMA. ESTADO DO PARANÁ. RELATÓRIO RESUMIDO DA EXECUÇÃO ORÇAMENTÁRIA. DEMONSTRATIVO DAS RECEITAS E DESPESAS PRIMARIAS E NOMINAIS. ORÇAMENTOS FISCAL E DA SEGURIDADE SOCIAL. ANEXO I DEZEMBRO 2023 BIMESTRE NOVEMBRO-DEZEMBRO.

Estado do Paraná. PREFEITURA MUNICIPAL DE DOURADINA. PORTARIA Nº 97 DE 27 DE FEVEREIRO DE 2024. SÚMULA "Concede diárias para cobrir despesas de alimentação e hospedagem."

Estado do Paraná. PREFEITURA MUNICIPAL DE DOURADINA. PORTARIA Nº 98 DE 27 DE FEVEREIRO DE 2024. SÚMULA "Concede diárias para cobrir despesas de alimentação e hospedagem."

Publicações Legais

MUNICÍPIO DE ICARAMA
ESTADO DO PARANÁ
RELATÓRIO RESUMIDO DA EXECUÇÃO ORÇAMENTÁRIA
DEMONSTRATIVO DAS RECEITAS E DESPESAS COM MANUTENÇÃO E DESENVOLVIMENTO DO ENSINO - NDE
ORÇAMENTO FISCAL E DA SEGURIDADE SOCIAL
JANEIRO A DEZEMBRO 2023 BIMESTRE NOVEMBRO-DEZEMBRO

RECEITA RESULTANTE DE IMPOSTOS
RECEITA RESULTANTE DE IMPOSTOS
PREVISTO ATUALIZADO (R\$)
RECEITAS REALIZADAS (R\$)

RECEITAS DE FUNDER RECEBIDAS NO EXERCÍCIO
PREVISTO ATUALIZADO (R\$)
RECEITAS REALIZADAS (R\$)

RECEITAS DE OPERAÇÕES DE CRÉDITO E DESPESAS DE CAPITAL
RECEITAS DE OPERAÇÕES DE CRÉDITO E DESPESAS DE CAPITAL
Valor Aparente Adicional
Saldo Não Realizado

RECEITAS DE OPERAÇÕES DE CRÉDITO E DESPESAS DE CAPITAL
RECEITAS DE OPERAÇÕES DE CRÉDITO E DESPESAS DE CAPITAL
Valor Aparente Adicional
Saldo Não Realizado

MUNICÍPIO DE ICARAMA
ESTADO DO PARANÁ
RELATÓRIO RESUMIDO DA EXECUÇÃO ORÇAMENTÁRIA
DEMONSTRATIVO DA PROJEÇÃO ATUARIAL DO REGIME PRÓPRIO DE PREVIDÊNCIA DOS SERVIDORES
ORÇAMENTO FISCAL E DA SEGURIDADE SOCIAL
2022 a 2097

FUNDO EM CAPITALIZAÇÃO (PLANO PREVIDENCIÁRIO)
EXERCÍCIO
RECEITAS PREVIDENCIÁRIAS (R\$)
DESPESAS PREVIDENCIÁRIAS (R\$)
RESERVA PREVIDENCIÁRIA (R\$)

FUNDO EM REPARTIÇÃO (PLANO FINANCEIRO)
EXERCÍCIO
RECEITAS PREVIDENCIÁRIAS (R\$)
DESPESAS PREVIDENCIÁRIAS (R\$)
RESERVA PREVIDENCIÁRIA (R\$)

FUNDO EM REPARTIÇÃO (PLANO FINANCEIRO)
EXERCÍCIO
RECEITAS PREVIDENCIÁRIAS (R\$)
DESPESAS PREVIDENCIÁRIAS (R\$)
RESERVA PREVIDENCIÁRIA (R\$)

FUNDO EM REPARTIÇÃO (PLANO FINANCEIRO)
EXERCÍCIO
RECEITAS PREVIDENCIÁRIAS (R\$)
DESPESAS PREVIDENCIÁRIAS (R\$)
RESERVA PREVIDENCIÁRIA (R\$)

MUNICÍPIO DE ICARAMA
ESTADO DO PARANÁ
RELATÓRIO RESUMIDO DA EXECUÇÃO ORÇAMENTÁRIA
DEMONSTRATIVO SIMPLIFICADO DO RELATÓRIO RESUMIDO DA EXECUÇÃO ORÇAMENTÁRIA
ORÇAMENTO FISCAL E DA SEGURIDADE SOCIAL
JANEIRO A DEZEMBRO 2023 BIMESTRE NOVEMBRO-DEZEMBRO

BALANÇO ORÇAMENTÁRIO
RECEITAS
DESPESAS
RESULTADO PRÉ-LÍQUIDO E NOMINAL

RECEITAS DE OPERAÇÕES DE CRÉDITO E DESPESAS DE CAPITAL
RECEITAS DE OPERAÇÕES DE CRÉDITO E DESPESAS DE CAPITAL
Valor Aparente Adicional
Saldo Não Realizado

RECEITAS DE OPERAÇÕES DE CRÉDITO E DESPESAS DE CAPITAL
RECEITAS DE OPERAÇÕES DE CRÉDITO E DESPESAS DE CAPITAL
Valor Aparente Adicional
Saldo Não Realizado

RECEITAS DE OPERAÇÕES DE CRÉDITO E DESPESAS DE CAPITAL
RECEITAS DE OPERAÇÕES DE CRÉDITO E DESPESAS DE CAPITAL
Valor Aparente Adicional
Saldo Não Realizado

PREFEITURA MUNICIPAL DE ESPERANÇA NOVA
PORTARIA Nº 073/2024
Sumula: Concede férias regulamentares a servidora Neusa Souza Braga Costa, e dá outras providências.

PREFEITURA MUNICIPAL DE DOURADINA
PORTARIA Nº 92
DE 27 DE FEVEREIRO DE 2024.
SUMULA: "Concede diárias para cobrir despesas de alimentação e hospedagem."

PREFEITURA MUNICIPAL DE CRUZEIRO DO OESTE
ESTADO DO PARANÁ
P O R T A R I A Nº 267/2024
A PREFEITA MUNICIPAL DE CRUZEIRO DO OESTE, ESTADO DO PARANÁ, no uso das atribuições legais que lhe são conferidas a partir da Lei Orgânica Municipal e com fundamento em dispositivos legais;

PREFEITURA MUNICIPAL DE ESPERANÇA NOVA
PORTARIA Nº 073/2024
Sumula: Concede férias regulamentares a servidora Neusa Souza Braga Costa, e dá outras providências.

PREFEITURA MUNICIPAL DE DOURADINA
PORTARIA Nº 92
DE 27 DE FEVEREIRO DE 2024.
SUMULA: "Concede diárias para cobrir despesas de alimentação e hospedagem."

PREFEITURA MUNICIPAL DE CRUZEIRO DO OESTE
ESTADO DO PARANÁ
P O R T A R I A Nº 267/2024
A PREFEITA MUNICIPAL DE CRUZEIRO DO OESTE, ESTADO DO PARANÁ, no uso das atribuições legais que lhe são conferidas a partir da Lei Orgânica Municipal e com fundamento em dispositivos legais;



Publicações Legais

leis@ilustrado.com.br



Prefeitura Municipal de Francisco Alves

ESTADO DO PARANÁ
CNPJ.77.356.665/0001-67

PREFEITURA MUNICIPAL DE FRANCISCO ALVES

EDITAL Nº 06/2024

PROCESSO SELETIVO EDITAL Nº. 001/2024

EDITAL DE ENSALAMENTO PARA O PROCESSO SELETIVO Nº. 001/2024

A Prefeita do Município de Francisco Alves, Estado do Paraná, no uso das atribuições legais e considerando o Edital de Abertura nº 01/2024,

TORNA PÚBLICO: O Ensalamento para o Processo Seletivo:
DATA DA PROVA: 03/03/2024
LOCAL: conforme planilha abaixo
ENDEREÇO: conforme planilha abaixo
FECHAMENTO DOS PORTÕES: conforme planilha abaixo
CARGO: TODOS

Table with columns: INSC, CARGO, NOME, HORARIO FECHAMENTO PORTAO, LOCAL, ENDEREÇO, SALA, PERÍODO, PCD, AFRO. Lists candidates and their details for various positions.

Table with columns: INSC, CARGO, NOME, HORARIO FECHAMENTO PORTAO, LOCAL, ENDEREÇO, SALA, PERÍODO, PCD, AFRO. Lists candidates and their details for various positions.

\*Condição alterada em virtude dos recursos.

FRANCISCO ALVES-Pr., 28 de Fevereiro de 2024.

MILENA ROSA
Prefeita Municipal

Publicações Legais

leis@ilustrado.com.br

MUNICIPIO DE FRANCISCO ALVES Estado do Paraná Exercício: 2024 Demonstrativo da Despesa por Unidade Orçamentária. Segundo as Categorias Econômicas Anexo III a Portaria SOF nº 8 de 04/02/1985

RECEITA DESCRICAO VALOR 12.000.000.000.000.000 CONTRIBUCOES 254.600.000.000.000

Programa Descricao Projeção Atividade Opreções Especiais Total 04.000.0000.0000.0000 DEPARTAMENTO DE ADMINISTRACAO 0,00 2.629.598,00 0,00 2.629.598,00

MUNICIPIO DE FRANCISCO ALVES Estado do Paraná Exercício: 2024 Resumo Geral da Despesa Anexo III a Portaria SOF nº 8 de 04/02/1985 Anexo II da Lei nº 4.320/64

RECEITA DESCRICAO VALOR 17.100.000.000.000.000 TRANSFERENCIAS DA UNIAO E DE SUAS ENTIDADES - Dadoes FUNDEB 3.809.000.000.000.000

Programa Descricao Projeção Atividade Opreções Especiais Total 04.000.0000.0000.0000 DEPARTAMENTO DE ADMINISTRACAO 0,00 972.420,00 0,00 972.420,00

MUNICIPIO DE FRANCISCO ALVES Estado do Paraná Exercício: 2024 Recreio Segundo as Categorias Econômicas Anexo III a Portaria SOF nº 8 de 04/02/1985 Anexo II da Lei nº 4.320/64

RECEITA DESCRICAO VALOR 1.000.000.000.000.000 RECEITAS CORRENTES 42.183.635,45

Programa Descricao Projeção Atividade Opreções Especiais Total 15.000.0000.0000.0000 URBANISMO 0,00 1.770.127,00 0,00 1.770.127,00

MUNICIPIO DE FRANCISCO ALVES Estado do Paraná Exercício: 2024 Programa de Trabalho Anexo VI da Portaria SOF nº 8 de 04/02/1985 Anexo VI da Lei nº 4.320/64

RECEITA DESCRICAO VALOR 1.145.131.100.000.000.000 IMPOSTO SOBRE SERVIÇOS DE QUALQUER NATUREZA - BSSON - PRINCIPAL 400.000,00

Programa Descricao Projeção Atividade Opreções Especiais Total 04.000.0000.0000.0000 DEPARTAMENTO DE ADMINISTRACAO 0,00 6.893,00 0,00 6.893,00

MUNICIPIO DE FRANCISCO ALVES Estado do Paraná Exercício: 2024 Programa de Trabalho Anexo VI da Portaria SOF nº 8 de 04/02/1985 Anexo VI da Lei nº 4.320/64

RECEITA DESCRICAO VALOR 1.145.131.100.000.000.000 IMPOSTO SOBRE SERVIÇOS DE QUALQUER NATUREZA - BSSON - PRINCIPAL 400.000,00

Programa Descricao Projeção Atividade Opreções Especiais Total 04.000.0000.0000.0000 DEPARTAMENTO DE ADMINISTRACAO 0,00 6.893,00 0,00 6.893,00















Publicações Legais

leis@ilustrado.com.br

MUNICIPIO DE TAPIRA Estado do Paraná Exercício: 2024 Decreto nº 2459/2024 de 27/02/2024. Ementa: Abre Crédito Adicional Suplementar e da outra provisão.

MUNICIPIO DE TAPIRA Estado do Paraná Exercício: 2024 Decreto nº 2460/2024 de 27/02/2024. Ementa: Abre Crédito Adicional Suplementar e da outra provisão.

MUNICIPIO DE TAPIRA Estado do Paraná Exercício: 2024 Lei nº 1076/2024. Sumula: Autoriza Adicional Suplementar na importância de até R\$ 9.192.675,90.

MUNICIPIO DE TAPIRA Estado do Paraná Exercício: 2024 Lei nº 1077/2024. Sumula: Autoriza Adicional Suplementar na importância de até R\$ 9.192.675,90.

PREFEITURA MUNICIPAL DE UMUARAMA ESTADO DO PARANÁ RECOMENDAÇÃO ADMINISTRATIVA N. 01/2024. Recomenda a todos os estabelecimentos farmacêuticos, mercados, supermercados e demais fornecedores situados no Município de Umuarama e Distritos a observância das normas de proteção e defesa do consumidor.

MUNICIPIO DE TAPIRA Estado do Paraná Exercício: 2024 Decreto nº 2461/2024 de 27/02/2024. Ementa: Abre Crédito Adicional Suplementar e da outra provisão.

MUNICIPIO DE TAPIRA Estado do Paraná Exercício: 2024 Decreto nº 2462/2024 de 27/02/2024. Ementa: Abre Crédito Adicional Suplementar e da outra provisão.

MUNICIPIO DE TAPIRA Estado do Paraná Exercício: 2024 Lei nº 1078/2024. Sumula: Autoriza Adicional Suplementar na importância de até R\$ 24.000,00.

LICENÇA AMBIENTAL SIMPLIFICADA - LAS O Município de Umuarama inscrito no CNPJ 76.247.378/0001-56, torna público que irá requerer ao Instituto Água e Terra - IAT, Licença Ambiental Simplificada - LAS para pavimentação da Estrada Canelinha II.

AUTORIZAÇÃO AMBIENTAL O Município de Umuarama inscrito no CNPJ 76.247.378/0001-56, torna público que irá requerer ao Instituto Água e Terra - IAT, a Autorização Ambiental - AA para serviço de terraplanagem para construção do Pronto Atendimento Municipal Jardim Cruzeiro.

ADM DE CEMITÉRIOS E SERV. FUNERÁRIOS - ACESF Estado do Paraná BALANÇO PATRIMONIAL Adendo III a Portaria SOF nº 08, de 04/02/1985 Anexo XIV, da Lei nº 4.320/64. Exercício: 2023. Período: 1 a 12. Data Emissão: 27/02/2024. Página: 1. Tabela de Balanço Patrimonial com Ativo e Passivo Circulante, Não-Circulante, Financeiro e Permanente, além do Patrimônio Líquido.

Compensação. Tabela com 3 colunas: Especificação, Exercício Atual, Exercício Anterior. Linhas para Saldo dos Atos Potenciais Ativos e Passivos.

DESTINAÇÃO DE RECURSOS. Tabela com 3 colunas: Especificação, Exercício Atual, Exercício Anterior. Linhas para 500 - Recursos Não Vinculados de Impostos, 576 - Transferências de Recursos dos Estados para Programas de Educação, 755 - Recursos de Alienação de Bens/Ativos - Administração Direta.

PODER EXECUTIVO ESTADO DO PARANÁ RELATÓRIO DE GESTÃO FISCAL DEMONSTRATIVO CONSOLIDADO SIMPLIFICADO DO RELATÓRIO DE GESTÃO FISCAL ORÇAMENTOS FISCAL E DA SEGURANÇA SOCIAL ATÉ O 3º QUADRIMESTRE DE 2023.

RF, Art. 48 - Anexo VI. Tabela com 2 colunas: Recita Corrente Líquida, Valor até o Quadrimestre. Linhas para Receita Corrente Líquida, Receita Corrente Líquida Ajustada para Cálculo dos Limites de Endividamento, Receita Corrente Líquida Ajustada para Cálculo dos Limites da Despesa com Pessoal.

DESPESAS COM PESSOAL. Tabela com 2 colunas: Valor, % Sobre a Receita Líquida. Linhas para Despesa Total com Pessoal - DTP, Limite Máximo (Incisos I, II, III, Art. 20 da LRF) - <60,00%, Limite Prudencial (parágrafo único, Art. 22 da LRF) - <95% do Limite Máximo, Limite de Alerta (inciso II do §1º do art. 59 da LRF) - <90% do Limite Máximo.

DÍVIDA CONSOLIDADA. Tabela com 2 colunas: Valor, % Sobre a Receita Líquida. Linhas para Dívida Consolidada Líquida, Limite definido por Resolução do Senado Federal.

GARANTIAS DE VALORES. Tabela com 2 colunas: Valor, % Sobre a Receita Líquida. Linhas para Total das Garantias Concedidas, Limite Definido por Resolução do Senado Federal.

OPERAÇÕES DE CRÉDITO. Tabela com 2 colunas: Valor, % Sobre a Receita Líquida. Linhas para Operações de Crédito Internas e Externas, Limite Definido pelo Senado Federal para Operação de Crédito Externas e Internas, Operações de Crédito por Antecipação de Receita, Limite Definido pelo Senado Federal para Operação de Crédito por Antecipação da Receita.

RESTOS A PAGAR EMPENHADOS E NÃO LIQUIDADOS DO EXERCÍCIO. Tabela com 2 colunas: Valor, % Sobre a Receita Líquida. Linhas para Dívida Consolidada Líquida, Limite definido por Resolução do Senado Federal.

RESTOS A PAGAR NÃO LIQUIDADOS DO EXERCÍCIO. Tabela com 2 colunas: Valor, % Sobre a Receita Líquida. Linhas para Dívida Consolidada Líquida, Limite definido por Resolução do Senado Federal.

Valor Total. Tabela com 2 colunas: Valor, % Sobre a Receita Líquida. Linhas para Valor Total.

ANDERSON MARTINS ROCHA CONTADOR CRC PR-047896/O-7 DANIEL DUTRA DE SOUZA PREFEITO MUNICIPAL CELSO LUIZ POZZOBOM PREFEITO MUNICIPAL



