

Publicações legais

leis@ilustrado.com.br

Relatório Resumido da Execução Orçamentária Demonstrativo da Receita Corrente Líquida. Evolução da Receita Realizada nos Últimos 12 Meses. Tabela com 12 colunas de meses e 1 coluna de total.

Relatório Resumido da Execução Orçamentária Demonstrativo das Receitas e Despesas Previdenciárias e das Receitas e Despesas Associadas às Pensões e Inativos Militares. Evolução da Receita Realizada nos Últimos 12 Meses.

Relatório Resumido da Execução Orçamentária Demonstrativo das Receitas e Despesas Previdenciárias e das Receitas e Despesas Associadas às Pensões e Inativos Militares. Receitas e Despesas Previdenciárias - Fundo em Capitalização.

Relatório Resumido da Execução Orçamentária Demonstrativo das Receitas e Despesas Previdenciárias e das Receitas e Despesas Associadas às Pensões e Inativos Militares. Receitas e Despesas Previdenciárias - Fundo em Repartição.

Relatório Resumido da Execução Orçamentária Demonstrativo das Receitas e Despesas Previdenciárias e das Receitas e Despesas Associadas às Pensões e Inativos Militares. Benefícios Previdenciários Mantidos pelo Tesouro.

Relatório Resumido da Execução Orçamentária Demonstrativo das Receitas e Despesas Previdenciárias e das Receitas e Despesas Associadas às Pensões e Inativos Militares. Despesas Previdenciárias (Benefícios Mantidos pelo Tesouro).

Relatório Resumido da Execução Orçamentária Demonstrativo das Receitas e Despesas com Manutenção e Desenvolvimento do Ensino - MDE. Receita Resultante de Impostos. Tabela com 3 colunas principais.

Relatório Resumido da Execução Orçamentária Demonstrativo das Receitas e Despesas com Manutenção e Desenvolvimento do Ensino - MDE. Despesas com Recursos do FUNDEC. Tabela com 3 colunas principais.

Relatório Resumido da Execução Orçamentária Demonstrativo das Receitas e Despesas com Manutenção e Desenvolvimento do Ensino - MDE. Despesas com Recursos do FUNDEC. Despesas Custeadas com Recursos do FUNDEC.

Relatório Resumido da Execução Orçamentária Demonstrativo das Receitas e Despesas com Manutenção e Desenvolvimento do Ensino - MDE. Despesas com Recursos do FUNDEC. Despesas Custeadas com Recursos do FUNDEC.

Relatório Resumido da Execução Orçamentária Demonstrativo das Receitas e Despesas com Manutenção e Desenvolvimento do Ensino - MDE. Despesas com Recursos do FUNDEC. Despesas Custeadas com Recursos do FUNDEC.

Relatório Resumido da Execução Orçamentária Demonstrativo das Receitas e Despesas com Manutenção e Desenvolvimento do Ensino - MDE. Despesas com Recursos do FUNDEC. Despesas Custeadas com Recursos do FUNDEC.

Relatório Resumido da Execução Orçamentária Demonstrativo das Receitas e Despesas com Manutenção e Desenvolvimento do Ensino - MDE. Despesas com Recursos do FUNDEC. Despesas Custeadas com Recursos do FUNDEC.

Relatório Resumido da Execução Orçamentária Demonstrativo das Receitas e Despesas com Manutenção e Desenvolvimento do Ensino - MDE. Despesas com Recursos do FUNDEC. Despesas Custeadas com Recursos do FUNDEC.

Relatório Resumido da Execução Orçamentária Demonstrativo das Receitas e Despesas com Manutenção e Desenvolvimento do Ensino - MDE. Despesas com Recursos do FUNDEC. Despesas Custeadas com Recursos do FUNDEC.

Publicações legais

leis@ilustrado.com.br

PREFEITURA MUNICIPAL DE ALTO PARAISO - PR
RELATORIO RESUMIDO DA EXECUÇÃO ORÇAMENTARIA
DEMONSTRATIVO DA PROJEÇÃO ATUARIAL DO REGIME PROPRIO DE
PREVIDENCIA DOS SERVIDORES
ORÇAMENTO FISCAL E DA SEGURIDADE SOCIAL
2022 a 2022

RREO - ANEXO 10 (LRF, art. 53, § 1º, inciso II) Em Reais

Table with columns: EXERCÍCIO, RECEITAS PREVIDENCIÁRIAS (a), DESPESAS PREVIDENCIÁRIAS (b), RESULTADO PREVIDENCIÁRIO (c)=(a-b), SALDO FINANCEIRO DO EXERCÍCIO (d)=(c+d exercicio anterior)+(c).

Table with columns: EXERCÍCIO, RECEITAS PREVIDENCIÁRIAS (a), DESPESAS PREVIDENCIÁRIAS (b), RESULTADO PREVIDENCIÁRIO (c)=(a-b), SALDO FINANCEIRO DO EXERCÍCIO (d)=(c+d exercicio anterior)+(c).

DÉRCIO JARDIM JÚNIOR
Prefeito Municipal

RENATO APARECIDO GONÇALVES JORGE
Contador CRC/PR - 046880/0-2

ELIAS SOBREIRO DOS SANTOS
CONTROLADOR INTERNO

PREFEITURA MUNICIPAL DE ALTO PARAISO-PR
RELATÓRIO RESUMIDO DA EXECUÇÃO ORÇAMENTÁRIA
DEMONSTRATIVO DAS RECEITAS E DESPESAS COM AÇÕES E SERVIÇOS PÚBLICOS DE SAÚDE
ORÇAMENTO FISCAL E DA SEGURIDADE SOCIAL
Janeiro a Agosto 2022(Bimestre Julho-Agosto)
RREO - ANEXO XII (L.C. nº 14/2012 art.35)

Table showing REVENHA REALIZADA DE RECEITAS E TRANSFERÊNCIAS CONSTITUCIONAIS E LEGAIS, with columns for PREVISÃO INICIAL, PREVISÃO ATUALIZADA, and RECEITAS REALIZADAS.

Table showing DESPESAS COM AÇÕES E SERVIÇOS PÚBLICOS DE SAÚDE (ASPS) - POR SUBFUNÇÃO E CATEGORIA ECONÔMICA, with columns for DOTAÇÃO INICIAL, DOTAÇÃO ATUALIZADA, and DESPESAS PAGAS.

Table showing DESPESAS COM AÇÕES E SERVIÇOS PÚBLICOS DE SAÚDE (ASPS) - POR SUBFUNÇÃO E CATEGORIA ECONÔMICA, with columns for DOTAÇÃO INICIAL, DOTAÇÃO ATUALIZADA, and DESPESAS PAGAS.

Table showing RESUMO DA EXECUÇÃO DO LIMITE MÍNIMO PARA APLICAÇÃO DAS ASPS, with columns for DESPESAS EMPENHADAS, DESPESAS LIQUIDADAS, and DESPESAS PAGAS.

Table showing CONTROLE DE VALORES REFERENTES AO PERCENTUAL MÍNIMO NÃO CUMPRIDO EM EXERCÍCIOS ANTERIORES PARA FINS DE APLICAÇÃO DAS ASPS, with columns for Saldo Inicial, Empenhadas, Liquidadas, Pagas, and Saldo Final.

Table showing EXECUÇÃO DE RESTOS A PAGAR, with columns for RPPR Restos Indenizáveis no Exercício em Exercício Anterior, RPPR Restos Indenizáveis no Exercício em Exercício Anterior, and RPPR Restos Indenizáveis no Exercício em Exercício Anterior.

Table showing RESTOS A PAGAR CANCELADOS OU PRESCRITOS, with columns for Saldo Inicial, Empenhadas, Liquidadas, Pagas, and Saldo Final.

Table showing RECEITAS ADICIONAIS PARA O FINANCIAMENTO DA SAÚDE NÃO COMPUTADAS NO CÁLCULO DO MÍNIMO, with columns for PREVISÃO INICIAL, PREVISÃO ATUALIZADA, and RECEITAS REALIZADAS.

Table showing DESPESAS COM SAÚDE NÃO COMPUTADAS NO CÁLCULO DO MÍNIMO, with columns for DOTAÇÃO INICIAL, DOTAÇÃO ATUALIZADA, and DESPESAS PAGAS.

Table showing RECEITAS ADICIONAIS PARA O FINANCIAMENTO DA SAÚDE NÃO COMPUTADAS NO CÁLCULO DO MÍNIMO, with columns for DOTAÇÃO INICIAL, DOTAÇÃO ATUALIZADA, and RECEITAS REALIZADAS.

Table showing DESPESAS COM SAÚDE NÃO COMPUTADAS NO CÁLCULO DO MÍNIMO, with columns for DOTAÇÃO INICIAL, DOTAÇÃO ATUALIZADA, and DESPESAS PAGAS.

Table showing DESPESAS COM SAÚDE NÃO COMPUTADAS NO CÁLCULO DO MÍNIMO, with columns for DOTAÇÃO INICIAL, DOTAÇÃO ATUALIZADA, and DESPESAS PAGAS.

Table showing DESPESAS COM SAÚDE NÃO COMPUTADAS NO CÁLCULO DO MÍNIMO, with columns for DOTAÇÃO INICIAL, DOTAÇÃO ATUALIZADA, and DESPESAS PAGAS.

REPO - ANEXO XII (L.C. nº 14/2012 art.35)
DÉRCIO JARDIM JÚNIOR
Prefeito Municipal
RENATO APARECIDO GONÇALVES JORGE
Contador CRC/PR - 046880/0-2
ELIAS SOBREIRO DOS SANTOS
CONTROLADOR INTERNO

Table showing IMPACTOS DAS CONTRATAÇÕES DE PPP, with columns for SALDO TOTAL EM 31/08/2022, SALDO TOTAL EM 31/08/2021, and SALDO TOTAL EM 31/08/2020.

PREFEITURA MUNICIPAL DE CAZEL DO SUL

Estado do Paraná
DECRETO Nº 2402/2022 DE 22 DE SETEMBRO DE 2022
SUMULA ADJUDICAÇÃO E HOMOLOGAÇÃO DO RESULTADO DO PROCESSO LICITATÓRIO Nº 111/2022 - PREGÃO PRESENCIAL Nº 42/2022.

RESOLUÇÃO Nº 97/2022

Símbolo SUSTITUI MEMBROS DA COMISSÃO DE PROCESSO ADMINISTRATIVO DISCIPLINAR
O COORDENADOR DO CONSÓRCIO INTERMUNICIPAL DE SAÚDE - CISA - AMERIOS, no uso de suas atribuições legais, bem como as estabelecidas em estatuto próprio e no Art. 9º da Resolução nº 017/2015...

CONSIDERANDO o afastamento de membro da Comissão de Processo Administrativo Disciplinar designada através da Resolução Nº 069/2022, de 12 de julho de 2022;

RESOLVE:

- 1 - Substituir o Sr ROBSON LOLLÍ, Presidente da comissão designada para o Processo Administrativo Disciplinar, a fim de apurar possível falta funcional de empregado público no âmbito do Consórcio Intermunicipal de Saúde - CISA/AMERIOS;

II - Reintegrar, Fernando, que passa a ser composta pelos seguintes membros: Caroline Ferrari, Consórcio, Enfermeira, Ana Lais de Andrade Duarte Machado, Farmacêutica, Paulo Henrique Takafuji, Moreira, para, sob a Presidência da primeira, encarregar-se dos respectivos trabalhos, fixando-se o prazo de 30 dias, para apresentação do relatório final;

III - Esta Resolução entra em vigor na data de sua publicação.

Umuarama, 26 de setembro de 2022.

Nelson Manduca
Coordenador

PREFEITURA MUNICIPAL DE ICARAIMA

Estado do Paraná
PORTARIA Nº 458/2022
DATA: 26/09/2022
SUMULA: Nomeia Fiscal de Contrato de Empresa.
O Prefeito Municipal de Icaraima, Estado do Paraná, no uso de suas atribuições legais...

PREFEITURA MUNICIPAL DE ICARAIMA

Estado do Paraná
Edital de AUDIÊNCIA PÚBLICA Nº 003/2022
O Poder Executivo Municipal de Icaraima, na forma estabelecida na Lei de Responsabilidade Fiscal - LRF, convoca os municípios de Icaraima, para a realização de AUDIÊNCIA PÚBLICA, que se realizará no dia 30 de Setembro de 2022, às 18:00 horas, na Câmara Municipal de Icaraima, localizada na Rua Mote Belo nº 607, neste município de Icaraima, como segue:

CÂMARA MUNICIPAL DE ICARAIMA

Estado do Paraná
Edital de AUDIÊNCIA PÚBLICA Nº 003/2022
O Poder Legislativo Municipal de Icaraima, na forma estabelecida na Lei de Responsabilidade Fiscal - LRF, convoca os municípios de Icaraima, para a realização de AUDIÊNCIA PÚBLICA, que se realizará no dia 30 de Setembro de 2022, às 18:00 horas, na Câmara Municipal de Icaraima, localizada na Rua Mote Belo nº 607, neste município de Icaraima, como segue:

PREFEITURA MUNICIPAL DE IVATÉ

Estado do Paraná
DECRETO Nº 200/2022
18/11/2019
DECRETA:
Art. 1º - Fica Adjudicado em favor da empresa M A ZOLIM COMÉRCIO DE MATERIAIS PARA CONSTRUÇÕES - ME, o resultado do processo licitatório Pregão Presencial nº 003/2022.

Prefeitura Municipal de Francisco Alves
CNPJ 77.356.665/0001-67
Rua Jorge Ferreira, 627 - Fone/Fax: 44 3643-8000
CEP: 87570-000 - Francisco Alves - Paraná

Table showing RELATÓRIO DE GESTÃO DOS DIREITOS DA CRIANÇA E DO ADOLESCENTE, with columns for DOTAÇÃO INICIAL, DOTAÇÃO ATUALIZADA, and DESPESAS REALIZADAS.

PREFEITURA MUNICIPAL DE GUAIRA

Estado do Paraná
DECRETO Nº 322/2022
DATA: 26/09/2022
Ementa: homologação de servidores em Estágio Probatório para efeitos de efetivação de que trata a Lei nº 1.247, de 03.12.2003, artigo 24 § 2º, e artigos 32, 33 e 34 da Lei nº 1.246 de 03.12.2003, realizada pela Comissão nomeada pelas Portarias nº 166/2014 e 353/2020, e das outras providências.

Publicações Legais

PREFEITURA MUNICIPAL DE CIDADE GAÚCHA
Estado do Paraná
DECRETO Nº 114/2022
Ementa: Abre crédito suplementar por remanejamento de dotação embasado no disposto no artigo 20, § 2º da Lei 2.424/2021 e artigo 7º, § 2º da Lei 2.424/2021 e das outras providências.

MUNICÍPIO DE FRANCISCO ALVES
PODER EXECUTIVO
ESTADO DO PARANÁ
RELATÓRIO RESUMIDO DA EXECUÇÃO ORÇAMENTÁRIA
BALANÇO ORÇAMENTÁRIO
ORÇAMENTOS FISCAL E DA SEGURIDADE SOCIAL
JANEIRO A AGOSTO 2022/BIMESTRE JULHO-AGOSTO

Table with columns: RECEITAS, PREVISÃO ANUAL, PREVISÃO ATUALIZADA, RECEITAS REALIZADAS, SALDO ROLANTE. Includes sub-sections for RECEITAS CORRENTES, RECEITAS DE CAPITAL, RECEITAS DE EXERCÍCIO ANTERIORES.

MUNICÍPIO DE FRANCISCO ALVES
PODER EXECUTIVO
ESTADO DO PARANÁ
RELATÓRIO RESUMIDO DA EXECUÇÃO ORÇAMENTÁRIA
DEMONSTRATIVO DAS RECEITAS E DESPESAS COM AÇÕES E SERVIÇOS PÚBLICOS DE SAÚDE
ORÇAMENTO FISCAL E DA SEGURIDADE SOCIAL
JANEIRO A AGOSTO 2022/BIMESTRE JULHO-AGOSTO

Table showing financial data for Saúde, with columns: RECEITAS REALIZADAS, PREVISÃO ATUALIZADA, DESPESAS EMPENHADAS, DESPESAS LIQUIDADAS, DESPESAS PAGAS.

CONTROLE DE DÓLAR REFERENTE AO PERCENTUAL MÍNIMO NÃO CUMPRIDO EM EXERCÍCIOS ANTERIORES PARA FINS DE APLICAÇÃO DE RECURSOS FINANCEIROS CONFORME ARTIGO 28 DA LEI Nº 14.186/2012

EXECUÇÃO DE RESTOS A PAGAR
Table with columns: EXERCÍCIO DO EMPENHO, Valor, Valor aplicado, Total, RPPN inscrita, Valor inscrito em RPPN, Total de RPPN, Total de RPPN pago, Total de RPPN em execução, Diferença em execução.

RECEITAS ADICIONAIS PARA FINANCIAMENTO DA SAÚDE NÃO COMPTADAS NA CATEGORIA DE RECEITA
Table with columns: RECEITAS REALIZADAS, PREVISÃO ANUAL, PREVISÃO ATUALIZADA, RECEITAS REALIZADAS (% em relação à Anual).

MUNICÍPIO DE FRANCISCO ALVES
PODER EXECUTIVO
ESTADO DO PARANÁ
RELATÓRIO RESUMIDO DA EXECUÇÃO ORÇAMENTÁRIA
DEMONSTRATIVO SIMPLIFICADO DO RELATÓRIO RESUMIDO DA EXECUÇÃO ORÇAMENTÁRIA
ORÇAMENTO FISCAL E DA SEGURIDADE SOCIAL
JANEIRO A AGOSTO 2022/BIMESTRE JULHO-AGOSTO

Table showing financial data for the Municipality of Francisco Alves, with columns: RECEITAS, DESPESAS, RESULTADOS PRIMÁRIO E NOMINAL.

RESTOS A PAGAR POR PODER E MINISTÉRIO PÚBLICO
Table with columns: Inscrição, Cancelado Até o Período, Pago Até o Período, Saldo a Pagar.

RECEITAS DE OPERAÇÕES DE CRÉDITO E DESPESAS DE CAPITAL
Table with columns: Valor Apurado Até Período, Saldo Não Realizado.

RECEITAS ADICIONAIS PARA FINANCIAMENTO DA SAÚDE NÃO COMPTADAS NA CATEGORIA DE RECEITA
Table with columns: RECEITAS REALIZADAS, PREVISÃO ANUAL, PREVISÃO ATUALIZADA, RECEITAS REALIZADAS (% em relação à Anual).

RECEITAS ADICIONAIS PARA FINANCIAMENTO DA SAÚDE NÃO COMPTADAS NA CATEGORIA DE RECEITA
Table with columns: RECEITAS REALIZADAS, PREVISÃO ANUAL, PREVISÃO ATUALIZADA, RECEITAS REALIZADAS (% em relação à Anual).

RECEITAS ADICIONAIS PARA FINANCIAMENTO DA SAÚDE NÃO COMPTADAS NA CATEGORIA DE RECEITA
Table with columns: RECEITAS REALIZADAS, PREVISÃO ANUAL, PREVISÃO ATUALIZADA, RECEITAS REALIZADAS (% em relação à Anual).

TERMO DE CESSÃO DE USO DE BEM PÚBLICO
TERMO DE CESSÃO DE USO DE BEM PÚBLICO MÓVEL QUE ENTRE SI FIRMAM, DE UM LADO O MUNICÍPIO DE ICARAIMA, E DE OUTRO LADO O CONSORCIO INTERMUNICIPAL PARA CONSERVAÇÃO DO REMANESCENTE DO RIO PARANÁ E ÁREAS DE INFLUÊNCIA - CORIPA, REPRESENTADO NESTE ATO PELO SEU PRESIDENTE EM EXERCÍCIO, SR. JOSE CARLOS BARALDI.

PREFEITURA MUNICIPAL DE IVATÉ
EXTRATO DE CONTRATO
REF. INEQUILIBRADA: 003/2022
CONTRATANTE: MUNICÍPIO DE IVATÉ, ESTADO DO PARANÁ.
OBJETO: Chamamento público para aquisição de gêneros alimentícios da agricultura familiar e do empreendedor familiar rural, para atendimento do programa nacional de alimentação escolar - PNAE, conforme especificações dos gêneros alimentícios no anexo I do edital.

MUNICÍPIO DE GUARÁ - PR
DEMONSTRATIVO SIMPLIFICADO DO RELATÓRIO DE GESTÃO FISCAL
Table with columns: RECEITA CORRENTE LÍQUIDA, VALOR ATRIBUÍDO.

MUNICÍPIO DE GUARÁ - PR
DEMONSTRATIVO DAS OPERAÇÕES DE CRÉDITO
Table with columns: OPERAÇÕES DE CRÉDITO, Valor Realizado.

MUNICÍPIO DE GUARÁ - PR
DEMONSTRATIVO SIMPLIFICADO DO RELATÓRIO DE GESTÃO FISCAL
Table with columns: RECEITA CORRENTE LÍQUIDA, VALOR ATRIBUÍDO.

PREFEITURA MUNICIPAL DE MARIA HELENA
ESTADO DO PARANÁ
EXTRATO DE CONTRATO DE FORNECIMENTO Nº 211/2022
CONTRATANTE: MUNICÍPIO DE MARIA HELENA.
CONTRATADA: OMPRANA COMERCIO DE OXIGÊNIO LDA - ME, mediante as cláusulas e condições seguintes.

MUNICÍPIO DE GUARÁ - PR
DEMONSTRATIVO SIMPLIFICADO DO RELATÓRIO DE GESTÃO FISCAL
Table with columns: RECEITA CORRENTE LÍQUIDA, VALOR ATRIBUÍDO.

PREFEITURA MUNICIPAL DE IVATÉ
EXTRATO DE CONTRATO
CONTRATO Nº 251/2022
DATA DE ASSINATURA DO CONTRATO: 26 DE SETEMBRO DE 2022.
VALOR TOTAL: R\$ 1.530,80 (UM MIL E QUINHENTOS E TRINTA REAIS E OITENTA CENTAVOS).

Publicações Legais

leis@ilustrado.com.br

MUNICÍPIO DE FRANCISCO ALVES - PODER EXECUTIVO - RELATÓRIO RESUMIDO DA EXECUÇÃO ORÇAMENTÁRIA - DEMONSTRATIVO DA EXECUÇÃO DAS DESPESAS POR FUNÇÃO/SUBFUNÇÃO - ORÇAMENTO FISCAL E DA SEGURIDADE SOCIAL - JANEIRO A AGOSTO 2.022/BIMESTRE JULHO-AGOSTO

MUNICÍPIO DE GUAIRA - PR - DEMONSTRATIVO DA DÍVIDA CONSOLIDADA LÍQUIDA - Orçamentos Fiscal e da Seguridade Social - Entidade Consolidada - Período de Referência: Janeiro a Agosto de 2022 / Quadrimestre Maio-Agosto

MUNICÍPIO DE GUAIRA - PR - DEMONSTRATIVO DA DESPESA COM PESSOAL - Orçamentos Fiscal e da Seguridade Social - Poder Executivo - Período de Referência: Agosto / 2022

MUNICÍPIO DE GUAIRA - PR - Relatório Resumido da Execução Orçamentária - RELATÓRIO DE GESTÃO FISCAL DOS DIREITOS DA CRIANÇA E ADOLESCENTE - Orçamentos Fiscal e da Seguridade Social - Janeiro a Agosto/2022

MUNICÍPIO DE GUAIRA - PR - Prestação de Contas - DEMONSTRATIVO DAS GARANTIAS E CONTRAGARANTIAS DE VALORES - Entidade Consolidada - Período de Referência: Janeiro a Agosto de 2022 / Quadrimestre Maio-Agosto

MUNICÍPIO DE GUAIRA - PR - DEMONSTRATIVO DOS RESTOS A PAGAR POR PODER E ÓRGÃO - Orçamentos Fiscal e da Seguridade Social - Entidade Consolidada - Período de Referência: Janeiro a Agosto de 2022 / Bimestre Julho-Agosto

MUNICÍPIO DE GUAIRA - PR - Prestação de Contas - DEMONSTRATIVO DA RECEITA CORRENTE LÍQUIDA - Período de Referência: Janeiro a Agosto de 2022 / Bimestre Julho-Agosto

MUNICÍPIO DE GUAIRA - PR - Relatório Resumido da Execução Orçamentária - DEMONSTRATIVO DAS RECEITAS DE OPERAÇÕES DE CRÉDITO E DESPESAS DE CAPITAL - Orçamentos Fiscal e da Seguridade Social - Período de Referência: Janeiro a Agosto de 2022 / Quadrimestre Maio-Agosto

Publicações legais

leis@ilustrado.com.br

MUNICIPIO DE GUIAIRA - PR
BALANÇO ORÇAMENTÁRIO
Período de Referência: Janeiro a Agosto de 2022 / Bimestre Julho-Agosto
RECEITAS

DEBITOS (V)
TOTAL COM DEBITOS (V) = (V) - (V)
SALDOS DE EXERCÍCIOS ANTERIORES

RECEITAS
RECEITAS CORRENTES (I)
RECEITAS DE CAPITAL (IV)
RECEITAS DE EXERCÍCIOS ANTERIORES

RECEITAS CORRENTES (I)
RECEITAS DE CAPITAL (IV)
RECEITAS DE EXERCÍCIOS ANTERIORES

RECEITAS CORRENTES (I)
RECEITAS DE CAPITAL (IV)
RECEITAS DE EXERCÍCIOS ANTERIORES

MUNICIPIO DE GUIAIRA - PR
DEMONSTRATIVO DA EXECUÇÃO DAS DESPESAS POR FUNÇÃO/SUBFUNÇÃO
Período de Referência: Janeiro a Agosto de 2022 / Bimestre Julho-Agosto
RECEITAS

DEBITOS (V)
TOTAL COM DEBITOS (V) = (V) - (V)
SALDOS DE EXERCÍCIOS ANTERIORES

RECEITAS
RECEITAS CORRENTES (I)
RECEITAS DE CAPITAL (IV)
RECEITAS DE EXERCÍCIOS ANTERIORES

RECEITAS CORRENTES (I)
RECEITAS DE CAPITAL (IV)
RECEITAS DE EXERCÍCIOS ANTERIORES

RECEITAS CORRENTES (I)
RECEITAS DE CAPITAL (IV)
RECEITAS DE EXERCÍCIOS ANTERIORES

Fontes: Sistema Anísio Neto - IPM, Unidade Responsável: MUNICÍPIO DE GUIAIRA, Exercício: 12/2022, 01/07/2022.
Nota: *O dígito zero aparece por diferença entre o resumo anterior e a soma líquida das despesas realizadas e a despesa empenhada no último bimestre.

Publicações Legais

leis@ilustrado.com.br

MUNICÍPIO DE GUAIARA
Prestação de Contas
DEMONSTRATIVO DAS RECEITAS E DESPESAS COM MANUTENÇÃO E DESENVOLVIMENTO DO ENSINO - MDE
Entidade: Consórcio
Período de Referência: Janeiro a Agosto de 2022 / Bimestre Junho-Agosto

RECEITA RESULTANTE DE IMPOSTOS

RECEITA RESULTANTE DE IMPOSTOS	PREVISÃO ATUALIZADA (a)	RECEITAS REALIZADAS (b)	Saldo em Realizado (a-b)
1. RECEITA DE IMPOSTOS	21.850.823,33	15.742.937,00	6.107.886,33
1.1. Receita Resultante de Impostos sobre a Propriedade Predial e Territorial Urbana - IPTU	7.822.000,00	5.982.364,45	1.839.635,55
1.2. Receita Resultante de Impostos sobre Transmissão Inter Vivos - ITBI	2.540.425,42	2.761.429,31	-221.003,89
1.3. Receita Resultante de Impostos sobre Serviços de Qualquer Natureza - ISS	6.488.397,91	5.982.364,45	506.033,46
1.4. Receita Resultante de Impostos sobre Rendimentos de Qualquer Natureza - IRRF	5.039.999,99	3.016.982,79	2.023.017,20
2. RECEITA DE TRANSFERÊNCIAS CONSTITUCIONAIS E LEGAIS	73.184.948,00	48.284.367,40	24.900.580,60
2.1. Conta-Fund. FPM	42.829.973,38	28.069.025,26	14.760.948,12
2.1.1. Parcela referente à CF, art. 159, I, alínea b	40.229.973,38	26.408.714,47	13.821.258,91
2.1.2. Parcela referente à CF, art. 159, I, alínea d e e	2.600.000,00	1.659.313,79	940.686,21
2.2. Conta-Pare FPM	22.299.974,62	14.011.581,64	8.288.392,98
2.3. Conta-Pare FPM-Educação	505.500,00	158.251,50	347.248,50
2.4. Conta-Pare FPM	470.000,00	148.299,10	321.700,90
2.5. Conta-Pare FPM	4.688.974,60	4.013.989,11	674.985,49
2.6. Conta-Pare FPM-Outro	0,00	0,00	0,00
2.7. Compensação Financeira Provisória de Impostos e Transferências Constitucionais	200.000,00	0,00	200.000,00
2.8. TOTAL DA RECEITA RESULTANTE DE IMPOSTOS (1 + 2)	95.035.771,33	64.027.304,40	31.008.466,93
3. RESULTADO LÍQUIDO DA TRANSFERÊNCIA (7) - 0 - ACESSO RESULTANTE DAS TRANSFERÊNCIAS DO FUNDEB	14.116.961,38	9.352.800,00	4.764.161,38
4. RESULTADO LÍQUIDO DA TRANSFERÊNCIA (7) - 0 - DESENVOLVIMENTO DAS TRANSFERÊNCIAS DO FUNDEB	9.426.996,94	6.476.799,24	2.950.197,70

RECEITAS RECEBIDAS DO FUNDEB

RECEITAS RECEBIDAS DO FUNDEB	PREVISÃO ATUALIZADA (a)	RECEITAS REALIZADAS (b)	Saldo em Realizado (a-b)
6. RECEITAS RECEBIDAS DO FUNDEB	23.697.713,20	14.834.203,97	8.863.509,23
6.1. FUNDEB - Impostos e Transferências de Impostos	23.697.713,20	14.834.203,97	8.863.509,23
6.1.1. Principal	23.697.713,20	14.834.203,97	8.863.509,23
6.1.2. Restos a Pagar	0,00	0,00	0,00
6.2. FUNDEB - Complementação da União - VAAT	0,00	0,00	0,00
6.2.1. Principal	0,00	0,00	0,00
6.2.2. Restos a Pagar	0,00	0,00	0,00
6.3. FUNDEB - Complementação da União - VAAT	0,00	0,00	0,00
6.3.1. Principal	0,00	0,00	0,00
6.3.2. Restos a Pagar	0,00	0,00	0,00

RESULTADO LÍQUIDO DAS TRANSFERÊNCIAS DO FUNDEB (1 + 4 + 5)

RECURSOS RECEBIDOS EM EXERCÍCIOS ANTERIORES E NÃO UTILIZADOS (SUPRATIV)

RECURSOS RECEBIDOS EM EXERCÍCIO IMEDIATAMENTE ANTERIOR

RECURSOS RECEBIDOS EM EXERCÍCIOS ANTERIORES

RECURSOS RECEBIDOS DO FUNDEB DISPONÍVEIS PARA UTILIZAÇÃO (R+R)

DESPESAS COM RECURSOS DO FUNDEB (Por Área de Atuação)

PROFESSORES DA EDUCAÇÃO BÁSICA

10.1 - Educação Infantil

10.1.1 - Creche

10.1.2 - Pré-escola

10.2 - Ensino Fundamental

10.2.1 - Ensino Fundamental

10.2.2 - Ensino Fundamental

10.2.3 - Ensino Fundamental

10.2.4 - Ensino Fundamental

10.2.5 - Ensino Fundamental

10.2.6 - Ensino Fundamental

10.2.7 - Ensino Fundamental

10.2.8 - Ensino Fundamental

10.2.9 - Ensino Fundamental

10.2.10 - Ensino Fundamental

10.2.11 - Ensino Fundamental

10.2.12 - Ensino Fundamental

10.2.13 - Ensino Fundamental

10.2.14 - Ensino Fundamental

10.2.15 - Ensino Fundamental

10.2.16 - Ensino Fundamental

10.2.17 - Ensino Fundamental

10.2.18 - Ensino Fundamental

10.2.19 - Ensino Fundamental

10.2.20 - Ensino Fundamental

10.2.21 - Ensino Fundamental

10.2.22 - Ensino Fundamental

10.2.23 - Ensino Fundamental

10.2.24 - Ensino Fundamental

10.2.25 - Ensino Fundamental

10.2.26 - Ensino Fundamental

10.2.27 - Ensino Fundamental

10.2.28 - Ensino Fundamental

10.2.29 - Ensino Fundamental

10.2.30 - Ensino Fundamental

10.2.31 - Ensino Fundamental

10.2.32 - Ensino Fundamental

10.2.33 - Ensino Fundamental

10.2.34 - Ensino Fundamental

10.2.35 - Ensino Fundamental

10.2.36 - Ensino Fundamental

10.2.37 - Ensino Fundamental

10.2.38 - Ensino Fundamental

10.2.39 - Ensino Fundamental

10.2.40 - Ensino Fundamental

10.2.41 - Ensino Fundamental

10.2.42 - Ensino Fundamental

10.2.43 - Ensino Fundamental

10.2.44 - Ensino Fundamental

10.2.45 - Ensino Fundamental

10.2.46 - Ensino Fundamental

10.2.47 - Ensino Fundamental

10.2.48 - Ensino Fundamental

10.2.49 - Ensino Fundamental

10.2.50 - Ensino Fundamental

10.2.51 - Ensino Fundamental

10.2.52 - Ensino Fundamental

10.2.53 - Ensino Fundamental

10.2.54 - Ensino Fundamental

10.2.55 - Ensino Fundamental

10.2.56 - Ensino Fundamental

10.2.57 - Ensino Fundamental

10.2.58 - Ensino Fundamental

10.2.59 - Ensino Fundamental

10.2.60 - Ensino Fundamental

10.2.61 - Ensino Fundamental

10.2.62 - Ensino Fundamental

10.2.63 - Ensino Fundamental

10.2.64 - Ensino Fundamental

10.2.65 - Ensino Fundamental

10.2.66 - Ensino Fundamental

10.2.67 - Ensino Fundamental

10.2.68 - Ensino Fundamental

10.2.69 - Ensino Fundamental

10.2.70 - Ensino Fundamental

10.2.71 - Ensino Fundamental

10.2.72 - Ensino Fundamental

10.2.73 - Ensino Fundamental

10.2.74 - Ensino Fundamental

10.2.75 - Ensino Fundamental

10.2.76 - Ensino Fundamental

10.2.77 - Ensino Fundamental

10.2.78 - Ensino Fundamental

10.2.79 - Ensino Fundamental

10.2.80 - Ensino Fundamental

10.2.81 - Ensino Fundamental

10.2.82 - Ensino Fundamental

10.2.83 - Ensino Fundamental

10.2.84 - Ensino Fundamental

10.2.85 - Ensino Fundamental

10.2.86 - Ensino Fundamental

10.2.87 - Ensino Fundamental

10.2.88 - Ensino Fundamental

10.2.89 - Ensino Fundamental

10.2.90 - Ensino Fundamental

10.2.91 - Ensino Fundamental

10.2.92 - Ensino Fundamental

10.2.93 - Ensino Fundamental

10.2.94 - Ensino Fundamental

10.2.95 - Ensino Fundamental

10.2.96 - Ensino Fundamental

10.2.97 - Ensino Fundamental

10.2.98 - Ensino Fundamental

10.2.99 - Ensino Fundamental

10.2.100 - Ensino Fundamental

MUNICÍPIO DE GUAIARA - PR
Prestação de Contas
DEMONSTRATIVO DA RECEITA DE ALIENAÇÃO DE ATIVOS E APLICAÇÕES DOS RECURSOS
Entidade: Consórcio
Período de Referência: Janeiro a Agosto de 2022 / Quadrimestre Maio-Agosto

RECEITAS RECEBIDAS DE ALIENAÇÃO DE ATIVOS

RECEITAS RECEBIDAS DE ALIENAÇÃO DE ATIVOS	PREVISÃO ATUALIZADA (a)	RECEITAS REALIZADAS (b)	Saldo em Realizado (a-b)
RECEITAS DE ALIENAÇÃO DE ATIVOS (I)	6.194.937,44	139.491,41	6.055.446,03
Receita de Alienação de Bens Móveis	142.853,00	0,00	142.853,00
Receita de Alienação de Bens Imóveis	6.052.084,44	139.491,41	5.912.593,03
Receita de Alienação de Bens Intangíveis	0,00	0,00	0,00
Receita de Rendimentos de Aplicações Financeiras	2.902,00	25.158,00	22.256,00

DESPESAS EXECUTADAS

DESPESAS EXECUTADAS	DOTAÇÃO ATUALIZADA (a)	DESPESAS REALIZADAS (b)	Saldo em Realizado (a-b)
APLICAÇÃO DOS RECURSOS DA ALIENAÇÃO DE ATIVOS (II)	6.435.032,00	113.361,37	6.321.670,63
DESPESAS DE CAPITAL	6.435.032,00	113.361,37	6.321.670,63
Investimentos	6.435.032,00	113.361,37	6.321.670,63
Investimentos Financeiros	0,00	0,00	0,00
Amortização de Dívidas	0,00	0,00	0,00
DESPESAS CORRENTES DOS REGIMES DE PREVIDÊNCIA	0,00	0,00	0,00
Regime Geral de Previdência Social	0,00	0,00	0,00
Regime Próprio de Previdência dos Servidores	0,00	0,00	0,00
Outras	0,00	0,00	0,00
TOTAL DAS DESPESAS EXECUTADAS (II + III)	6.435.032,00	113.361,37	6.321.670,63

RESULTADO LÍQUIDO DA ALIENAÇÃO DE ATIVOS (I - II)

RECURSOS RECEBIDOS EM EXERCÍCIOS ANTERIORES E NÃO UTILIZADOS (SUPRATIV)

RECURSOS RECEBIDOS EM EXERCÍCIO IMEDIATAMENTE ANTERIOR

RECURSOS RECEBIDOS EM EXERCÍCIOS ANTERIORES

RECURSOS RECEBIDOS DA ALIENAÇÃO DE ATIVOS DISPONÍVEIS PARA UTILIZAÇÃO (R+R)

DESPESAS COM RECURSOS DA ALIENAÇÃO DE ATIVOS (Por Área de Atuação)

PROFESSORES DA EDUCAÇÃO BÁSICA

10.1 - Educação Infantil

10.1.1 - Creche

10.1.2 - Pré-escola

10.2 - Ensino Fundamental

10.2.1 - Ensino Fundamental

10.2.2 - Ensino Fundamental

10.2.3 - Ensino Fundamental

10.2.4 - Ensino Fundamental

10.2.5 - Ensino Fundamental

10.2.6 - Ensino Fundamental

10.2.7 - Ensino Fundamental

10.2.8 - Ensino Fundamental

10.2.9 - Ensino Fundamental

10.2.10 - Ensino Fundamental

10.2.11 - Ensino Fundamental

10.2.12 - Ensino Fundamental

10.2.13 - Ensino Fundamental

10.2.14 - Ensino Fundamental

10.2.15 - Ensino Fundamental

10.2.16 - Ensino Fundamental

10.2.17 - Ensino Fundamental

10.2.18 - Ensino Fundamental

10.2.19 - Ensino Fundamental

10.2.20 - Ensino Fundamental

10.2.21 - Ensino Fundamental

10.2.22 - Ensino Fundamental

10.2.23 - Ensino Fundamental

10.2.24 - Ensino Fundamental

10.2.25 - Ensino Fundamental

10.2.26 - Ensino Fundamental

10.2.27 - Ensino Fundamental

10.2.28 - Ensino Fundamental

10.2.29 - Ensino Fundamental

10.2.30 - Ensino Fundamental

10.2.31 - Ensino Fundamental

10.2.32 - Ensino Fundamental

10.2.33 - Ensino Fundamental

10.2.34 - Ensino Fundamental

10.2.35 - Ensino Fundamental

10.2.36 - Ensino Fundamental

10.2.37 - Ensino Fundamental

10.2.38 - Ensino Fundamental

10.2.39 - Ensino Fundamental

10.2.40 - Ensino Fundamental

10.2.41 - Ensino Fundamental

10.2.42 - Ensino Fundamental

10.2.43 - Ensino Fundamental

10.2.44 - Ensino Fundamental

10.2.45 - Ensino Fundamental

10.2.46 - Ensino Fundamental

10.2.47 - Ensino Fundamental

10.2.48 - Ensino Fundamental

10.2.49 - Ensino Fundamental

10.2.50 - Ensino Fundamental

10.2.51 - Ensino Fundamental

10.2.52 - Ensino Fundamental

10.2.53 - Ensino Fundamental

10.2.54 - Ensino Fundamental

10.2.55 - Ensino Fundamental

10.2.56 - Ensino Fundamental

10.2.57 - Ensino Fundamental

10.2.58 - Ensino Fundamental

10.2.59 - Ensino Fundamental

10.2.60 - Ensino Fundamental

10.2.61 - Ensino Fundamental

10.2.62 - Ensino Fundamental

10.2.63 - Ensino Fundamental

10.2.64 - Ensino Fundamental

10.2.65 - Ensino Fundamental

10.2.66 - Ensino Fundamental

10.2.67 - Ensino Fundamental

10.2.68 - Ensino Fundamental

10.2.69 - Ensino Fundamental

10.2.70 - Ensino Fundamental

10.2.71 - Ensino Fundamental

10.2.72 - Ensino Fundamental

10.2.73 - Ensino Fundamental

10.2.74 - Ensino Fundamental

10.2.75 - Ensino Fundamental

10.2.76 - Ensino Fundamental

10.2.77 - Ensino Fundamental

10.2.78 - Ensino Fundamental

10.2.79 - Ensino Fundamental

10.2.80 - Ensino Fundamental

10.2.81 - Ensino Fundamental

10.2.82 - Ensino Fundamental

10.2.83 - Ensino Fundamental

10.2.84 - Ensino Fundamental

10.2.85 - Ensino Fundamental

10.2.86 - Ensino Fundamental

10.2.87 - Ensino Fundamental

10.2.88 - Ensino Fundamental

10.2.89 - Ensino Fundamental

10.2.90 - Ensino Fundamental

10.2.91 - Ensino Fundamental

10.2.92 - Ensino Fundamental

10.2.93 - Ensino Fundamental

10.2.94 - Ensino Fundamental

10.2.95 - Ensino Fundamental

10.2.96 - Ensino Fundamental

10.2.97 - Ensino Fundamental

10.2.98 - Ensino Fundamental

10.2.99 - Ensino Fundamental

10.2.100 - Ensino Fundamental

Publicações legais

leis@ilustrado.com.br

MUNICIPIO DE GUARA - PR DEMONSTRATIVO DAS PARCERIAS PUBLICO-PRIVADAS

Prefeitura Municipal de Maria Helena PUBLICAÇÃO DE RESULTADO

PREFEITURA MUNICIPAL DE MARIA HELENA EXTRATO DE CONTRATO DE FORNECIMENTO Nº 212/2022

MUNICIPIO DE GUARA - PR DEMONSTRATIVO SIMPLIFICADO DO RELATORIO RESUMIDO DA EXECUCAO ORCAMENTARIA

Prefeitura Municipal de Maria Helena AVISO DE LICITAÇÃO CONCORRENCIA Nº 004/2022

Prefeitura Municipal de Maria Helena AVISO DE LICITAÇÃO CONCORRENCIA Nº 004/2022

MUNICIPIO DE GUARA - PR DEMONSTRATIVO SIMPLIFICADO DO RELATORIO RESUMIDO DA EXECUCAO ORCAMENTARIA

Prefeitura Municipal de Maria Helena AVISO DE LICITAÇÃO CONCORRENCIA Nº 004/2022

Prefeitura Municipal de Maria Helena AVISO DE LICITAÇÃO CONCORRENCIA Nº 004/2022

Prefeitura Municipal de Maria Helena DECLARA LICITAÇÃO DESERTA

Prefeitura Municipal de Maria Helena AVISO DE PREGÃO ELETRÔNICO 096/2022

Prefeitura Municipal de Maria Helena AVISO DE PREGÃO ELETRÔNICO 093/2022

Prefeitura Municipal de Maria Helena AVISO DE PREGÃO ELETRÔNICO 093/2022

Prefeitura Municipal de Maria Helena DECLARA LICITAÇÃO DESERTA

Prefeitura Municipal de Maria Helena AVISO DE PREGÃO ELETRÔNICO 096/2022

Prefeitura Municipal de Maria Helena AVISO DE PREGÃO ELETRÔNICO 094/2022

Prefeitura Municipal de Maria Helena AVISO DE PREGÃO ELETRÔNICO 094/2022

PREFEITURA DE SÃO JORGE DO PATROCÍNIO AVISO DE EDITAL DE CHAMAMENTO PÚBLICO Nº 013/2022

Prefeitura Municipal de Maria Helena REPUBLICADO POR INCORRETO

Prefeitura Municipal de Maria Helena AVISO DE PREGÃO ELETRÔNICO 095/2022

Prefeitura Municipal de Maria Helena AVISO DE PREGÃO ELETRÔNICO 095/2022

PREFEITURA DE SÃO JORGE DO PATROCÍNIO AVISO DE EDITAL DE CHAMAMENTO PÚBLICO Nº 013/2022

Prefeitura Municipal de Maria Helena AVISO DE PREGÃO ELETRÔNICO 095/2022

MUNICIPIO DE PÉROLA PORTARIA Nº 450/2022

ESTADO DO PARANÁ Processo Administrativo Nº 502/19 - Pregão Presencial Nº 212/19

Publicações Legais

leis@ilustrado.com.br

GABARITO PRELIMINAR CONCURSO PÚBLICO PREFEITURA DO MUNICÍPIO DE MARILUZ EDITAL Nº 001/2022

Divulga Gabarito Preliminar do Concurso Público - Edital nº 001/2022.

ADVOGADO

Table with 10 columns (01-10) and 4 rows of candidate names and scores for the Adogado position.

AGENTE COMUNITÁRIO DE SAÚDE

Table with 10 columns (01-10) and 4 rows of candidate names and scores for the Agente Comunitário de Saúde position.

AJUDANTE DE SERVIÇOS - SAMAE

Table with 10 columns (01-10) and 4 rows of candidate names and scores for the Ajudante de Serviços - SAMAE position.

ASSISTENTE ADMINISTRATIVO

Table with 10 columns (01-10) and 4 rows of candidate names and scores for the Assistente Administrativo position.

ASSISTENTE SOCIAL

Table with 10 columns (01-10) and 4 rows of candidate names and scores for the Assistente Social position.

AUXILIAR DE SERVIÇOS GERAIS

Table with 10 columns (01-10) and 4 rows of candidate names and scores for the Auxiliar de Serviços Gerais position.

CONTADOR - SAMAE

Table with 10 columns (01-10) and 4 rows of candidate names and scores for the Contador - SAMAE position.

CONSTRUTOR CIVIL

Table with 10 columns (01-10) and 4 rows of candidate names and scores for the Construtor Civil position.

DENTISTA

Table with 10 columns (01-10) and 4 rows of candidate names and scores for the Dentista position.

EDUCADOR SOCIAL

Table with 10 columns (01-10) and 4 rows of candidate names and scores for the Educador Social position.

ENCANADOR - SAMAE

Table with 10 columns (01-10) and 4 rows of candidate names and scores for the Encanador - SAMAE position.

FARMACÊUTICO(A)

Table with 10 columns (01-10) and 4 rows of candidate names and scores for the Farmacêutico(A) position.

LEITURISTA - SAMAE

Table with 10 columns (01-10) and 4 rows of candidate names and scores for the Leiturista - SAMAE position.

MÉDICO VETERINÁRIO

Table with 10 columns (01-10) and 4 rows of candidate names and scores for the Médico Veterinário position.

MOTORISTA D

Table with 10 columns (01-10) and 4 rows of candidate names and scores for the Motorista D position.

OPERADOR DE MOTONIVELADORA

Table with 10 columns (01-10) and 4 rows of candidate names and scores for the Operador de Motoniveladora position.

OPERADOR DE PÁ CARREGADEIRA

Table with 10 columns (01-10) and 4 rows of candidate names and scores for the Operador de Pá Carregadeira position.

OPERÁRIO MASCULINO

Table with 10 columns (01-10) and 4 rows of candidate names and scores for the Operário Masculino position.

PEDREIRO - SAMAE

Table with 10 columns (01-10) and 4 rows of candidate names and scores for the Pedreiro - SAMAE position.

PROFESSOR DE EDUCAÇÃO INFANTIL

Table with 10 columns (01-10) and 4 rows of candidate names and scores for the Professor de Educação Infantil position.

PROFESSOR DE ENSINO EDUCAÇÃO FÍSICA

Table with 10 columns (01-10) and 4 rows of candidate names and scores for the Professor de Ensino Educação Física position.

PROFESSOR DE ENSINO FUNDAMENTAL

Table with 10 columns (01-10) and 4 rows of candidate names and scores for the Professor de Ensino Fundamental position.

PSICÓLOGO

Table with 10 columns (01-10) and 4 rows of candidate names and scores for the Psicólogo position.

TÉCNICO(A) EM ENFERMAGEM

Table with 10 columns (01-10) and 4 rows of candidate names and scores for the Técnico(A) em Enfermagem position.

TÉCNICO EM SANEAMENTO - SAMAE

Table with 10 columns (01-10) and 4 rows of candidate names and scores for the Técnico em Saneamento - SAMAE position.

TRATORISTA

Table with 10 columns (01-10) and 4 rows of candidate names and scores for the Tratorista position.

PROFESSOR DE EDUCAÇÃO INFANTIL

Table with 10 columns (01-10) and 4 rows of candidate names and scores for the Professor de Educação Infantil position.

PROFESSOR DE ENSINO FUNDAMENTAL

Table with 10 columns (01-10) and 4 rows of candidate names and scores for the Professor de Ensino Fundamental position.

PROFESSOR DE EDUCAÇÃO INFANTIL

Table with 10 columns (01-10) and 4 rows of candidate names and scores for the Professor de Educação Infantil position.

PROFESSOR DE ENSINO FUNDAMENTAL

Table with 10 columns (01-10) and 4 rows of candidate names and scores for the Professor de Ensino Fundamental position.

PROFESSOR DE EDUCAÇÃO INFANTIL

Table with 10 columns (01-10) and 4 rows of candidate names and scores for the Professor de Educação Infantil position.

PROFESSOR DE ENSINO FUNDAMENTAL

Table with 10 columns (01-10) and 4 rows of candidate names and scores for the Professor de Ensino Fundamental position.

PROFESSOR DE EDUCAÇÃO INFANTIL

Table with 10 columns (01-10) and 4 rows of candidate names and scores for the Professor de Educação Infantil position.

PROFESSOR DE ENSINO FUNDAMENTAL

Table with 10 columns (01-10) and 4 rows of candidate names and scores for the Professor de Ensino Fundamental position.

PROFESSOR DE EDUCAÇÃO INFANTIL

Table with 10 columns (01-10) and 4 rows of candidate names and scores for the Professor de Educação Infantil position.

PROFESSOR DE ENSINO FUNDAMENTAL

Table with 10 columns (01-10) and 4 rows of candidate names and scores for the Professor de Ensino Fundamental position.

PROFESSOR DE EDUCAÇÃO INFANTIL

Table with 10 columns (01-10) and 4 rows of candidate names and scores for the Professor de Educação Infantil position.

PROFESSOR DE ENSINO FUNDAMENTAL

Table with 10 columns (01-10) and 4 rows of candidate names and scores for the Professor de Ensino Fundamental position.

PROFESSOR DE EDUCAÇÃO INFANTIL

Table with 10 columns (01-10) and 4 rows of candidate names and scores for the Professor de Educação Infantil position.

PROFESSOR DE ENSINO FUNDAMENTAL

Table with 10 columns (01-10) and 4 rows of candidate names and scores for the Professor de Ensino Fundamental position.

Table with columns: ITEM, VEÍCULO, CASO % DA FINE, FRANQUIA DE CASO - R\$, DANOS CORRETORIAIS - R\$, DANOS CORRETORIAIS - R\$, AGENTES PESSOAIS PASSAGERS INVALIDADO COM UNICO POR PASSAGERS - R\$, ASSISTENCIA 24 HORAS, QUINTA DE VIBRAS, PREÇO MÁXIMO UNITÁRIO - R\$, EMPRESAS VENCEDORAS. Includes details for vehicle purchases and insurance.

Mariluz, 23 de setembro de 2022.

PAULO ARMANDO DA SILVA ALVES Prefeito Municipal

CIUENP - Consórcio Intermunicipal de Urgência e Emergência do Noroeste do Paraná. Edital 001/2022. Processo Administrativo nº 08/2022 - Pregão Presencial nº 04/2022. Objeto: contratação de serviços de emergência.

CIUENP - Consórcio Intermunicipal de Urgência e Emergência do Noroeste do Paraná. Edital 001/2022. Processo Administrativo nº 73/2021 - Pregão Presencial nº 27/2021. Objeto: contratação de serviços de emergência.

CIUENP - Consórcio Intermunicipal de Urgência e Emergência do Noroeste do Paraná. Edital 001/2022. Processo Administrativo nº 73/2021 - Pregão Presencial nº 27/2021. Objeto: contratação de serviços de emergência.

PREFEITURA DE SÃO JORGE DO PATROCÍNIO. Edital 001/2022. PROCESSO SOBRE A CONVOCAÇÃO PARA COMPROVAÇÃO DE TÍTULOS E CONTRATAÇÃO DE APROVADOS NO PROCESSO SELETIVO SIMPLIFICADO EDITAL Nº 001/2022.

PREFEITURA DE SÃO JORGE DO PATROCÍNIO. Edital 001/2022. PROCESSO DE TERMO DE CONCESSÃO DE DIREITO REAL DE USO CEDENTE: MUNICÍPIO DE SÃO JORGE DO PATROCÍNIO.

PREFEITURA DE SÃO JORGE DO PATROCÍNIO. Edital 001/2022. EXTRATO DE TERMO DE CONCESSÃO DE DIREITO REAL DE USO CEDENTE: MUNICÍPIO DE SÃO JORGE DO PATROCÍNIO.

PREFEITURA DE SÃO JORGE DO PATROCÍNIO. Edital 001/2022. EXTRATO DE TERMO DE CONCESSÃO DE DIREITO REAL DE USO CEDENTE: MUNICÍPIO DE SÃO JORGE DO PATROCÍNIO.

PREFEITURA MUNICIPAL DE MARILUZ. AVENIDA MARILIA, 1920 - CEP: 87.470-000 - FONE/FAX: (44) 3534-8000. CNPJ: 76.404.136/0001-29. HOMOLOGAÇÃO/ADJUDICAÇÃO.

PREFEITURA MUNICIPAL DE IVATÉ. Estado do Paraná. CNPJ 95.648.553/0001-15. Exercício: 2022. Decreto nº 198/2022 de 23/09/2022. Objeto: contratação de serviços de emergência.

PREFEITURA MUNICIPAL DE IVATÉ. Estado do Paraná. CNPJ 95.648.553/0001-15. Exercício: 2022. Decreto nº 199/2022 de 23/09/2022. Objeto: contratação de serviços de emergência.

PREFEITURA MUNICIPAL DE XAMBRE. Edital 001/2022. PROCESSO DE LICITAÇÃO Nº 040/2022. Objeto: contratação de serviços de emergência.

PREFEITURA MUNICIPAL DE XAMBRE. Edital 001/2022. PROCESSO DE LICITAÇÃO Nº 040/2022. Objeto: contratação de serviços de emergência.

PREFEITURA MUNICIPAL DE UMUARAMA. Edital 001/2022. PROCESSO DE LICITAÇÃO Nº 040/2022. Objeto: contratação de serviços de emergência.

PREFEITURA MUNICIPAL DE UMUARAMA. Edital 001/2022. PROCESSO DE LICITAÇÃO Nº 040/2022. Objeto: contratação de serviços de emergência.

PREFEITURA MUNICIPAL DE DOURADINA. Edital 001/2022. PROCESSO DE LICITAÇÃO Nº 040/2022. Objeto: contratação de serviços de emergência.

PREFEITURA MUNICIPAL DE MARILUZ. AVENIDA MARILIA, 1920 - CENTRO. CEP: 87.470-000 - FONE/FAX: (44) 3534-8000. MARILUZ - PARANÁ. PROCESSO LICITATÓRIO Nº 157-2022. PROCESSO DE DISPENSA DE LICITAÇÃO Nº 040-2022.

PREFEITURA MUNICIPAL DE MARILUZ. AVENIDA MARILIA, 1920 - CENTRO. CEP: 87.470-000 - FONE/FAX: (44) 3534-8000. MARILUZ - PARANÁ. PROCESSO LICITATÓRIO Nº 158-2022. PROCESSO DE DISPENSA DE LICITAÇÃO Nº 041-2022.

PREFEITURA MUNICIPAL DE MARILUZ. AVENIDA MARILIA, 1920 - CENTRO. CEP: 87.470-000 - FONE/FAX: (44) 3534-8000. MARILUZ - PARANÁ. PROCESSO LICITATÓRIO Nº 159-2022. PROCESSO DE DISPENSA DE LICITAÇÃO Nº 042-2022.

PREFEITURA MUNICIPAL DE MARILUZ. AVENIDA MARILIA, 1920 - CENTRO. CEP: 87.470-000 - FONE/FAX: (44) 3534-8000. MARILUZ - PARANÁ. PROCESSO LICITATÓRIO Nº 160-2022. PROCESSO DE DISPENSA DE LICITAÇÃO Nº 043-2022.

PREFEITURA MUNICIPAL DE MARILUZ. AVENIDA MARILIA, 1920 - CENTRO. CEP: 87.470-000 - FONE/FAX: (44) 3534-8000. MARILUZ - PARANÁ. PROCESSO LICITATÓRIO Nº 161-2022. PROCESSO DE DISPENSA DE LICITAÇÃO Nº 044-2022.

PREFEITURA MUNICIPAL DE MARILUZ. AVENIDA MARILIA, 1920 - CENTRO. CEP: 87.470-000 - FONE/FAX: (44) 3534-8000. MARILUZ - PARANÁ. HOMOLOGAÇÃO/ADJUDICAÇÃO. DISPENSA Nº 041/2022.

PREFEITURA MUNICIPAL DE MARILUZ. AVENIDA MARILIA, 1920 - CENTRO. CEP: 87.470-000 - FONE/FAX: (44) 3534-8000. MARILUZ - PARANÁ. HOMOLOGAÇÃO/ADJUDICAÇÃO. DISPENSA Nº 042/2022.

PREFEITURA MUNICIPAL DE MARILUZ. AVENIDA MARILIA, 1920 - CENTRO. CEP: 87.470-000 - FONE/FAX: (44) 3534-8000. MARILUZ - PARANÁ. HOMOLOGAÇÃO/ADJUDICAÇÃO. DISPENSA Nº 043/2022.

PREFEITURA MUNICIPAL DE MARILUZ. AVENIDA MARILIA, 1920 - CENTRO. CEP: 87.470-000 - FONE/FAX: (44) 3534-8000. MARILUZ - PARANÁ. HOMOLOGAÇÃO/ADJUDICAÇÃO. DISPENSA Nº 044/2022.

PREFEITURA MUNICIPAL DE MARILUZ. AVENIDA MARILIA, 1920 - CENTRO. CEP: 87.470-000 - FONE/FAX: (44) 3534-8000. MARILUZ - PARANÁ. HOMOLOGAÇÃO/ADJUDICAÇÃO. DISPENSA Nº 045/2022.

PREFEITURA MUNICIPAL DE TAPEJARA

Estado do Paraná
DECRETO Nº. 130, DE 26 DE SETEMBRO DE 2022.
Dispõe sobre alteração de ações no PPA 2022-2025 Lei nº 2.263/2021; altera metas no Anexo de Metas da LDO 2022 Lei nº 2.216/2021, abre crédito adicional suplementar no Orçamento do Executivo.
O PREFEITO MUNICIPAL DE TAPEJARA, no uso das atribuições que lhe confere o art. 71 inciso VI, da Lei Orgânica do Município, e tendo em vista a Lei nº 1.208 de 26 de Setembro de 2022.
DECRETA:

PREFEITURA MUNICIPAL DE TAPEJARA

Estado do Paraná
LEI Nº. 2.266, DE 26 DE SETEMBRO DE 2022.
Dispõe sobre alteração de ações no PPA 2022-2025 Lei nº 2.263/2021; altera metas no Anexo de Metas da LDO 2022 Lei nº 2.216/2021, abre crédito adicional suplementar no Orçamento do Executivo.
A Câmara Municipal de Tapejara, aprovou e eu, Prefeito Municipal sanciono a seguinte Lei:
Art. 1º Passam a vigorar com os seguintes valores as ações do PPA 2022-2025 para exercício de 2022:

PREFEITURA MUNICIPAL DE TUNEIRAS DO OESTE

Estado do Paraná
1º TERMO ADITIVO DO CONTRATO Nº 187/2021
TERMO ADITIVO Nº 01 PARA CORRIGIR
Pelo presente instrumento, de um lado o MUNICÍPIO DE TUNEIRAS DO OESTE, pessoa jurídica de direito público interno, com sede à Rua Santa Catarina, 409, Centro, Paço Municipal, nesta cidade, inscrito no CNPJ/MF sob o nº nº 07.47.3291/1-13, neste ato representado pelo Prefeito Municipal, Taketoshi Sakurada, brasileiro, casado, portador da CURF nº 1.642.664-4 SSP/PR, inscrito no CPF/MF nº 093.668.439-27, doravante denominado simplesmente CONTRATANTE, e de outro lado, a empresa VRB IGNAÇIO LTDA, inscrita no CNPJ/MF sob o nº 41.032.470/0001-14, estabelecimento Av. Rio de Janeiro nº 82, centro, na cidade de Tuneiras do Oeste/PR, com endereço de contato (41)9928-8026, representada neste ato por Vitor Rubens Barriero Ignácio, brasileiro, solteiro, empresário, portador da CURF nº 10.833.238-7 SSP/PR, inscrito no CPF/MF nº 093.668.439-27, doravante denominada CONTRATADA, entre si justa e acordado o presente TERMO ADITIVO DO CONTRATO ADMINISTRATIVO Nº 187/2021, oriundo do processo administrativo nº 008/2021, para o atendimento do processo administrativo nº 008/2021, com as seguintes condições:

PREFEITURA MUNICIPAL DE ICARAIMA

Estado do Paraná
DECRETO Nº 8.451/2022
SUMULA: Autoriza abertura de Créditos Adicionais Suplementares por Excesso de Arrecadação e da outras providências.
O Prefeito Municipal de Icaraima, Estado do Paraná, usando das atribuições que lhe são pelo Art. 4º, inciso VIII conferidas pela Lei Orçamentária nº 1.782 de 09 de Novembro de 2021.
DECRETA:

PREFEITURA MUNICIPAL DE MARILUZ

Estado do Paraná
DECRETO Nº 2.307 de 26 de setembro de 2022
Dispõe sobre a abertura de crédito adicional suplementar, e dá outras providências;
A PREFEITA MUNICIPAL DE MARILUZ, ESTADO DO PARANÁ, no uso das atribuições legais e considerando o disposto no art. 71 da Lei nº 2.045 de 20 de dezembro de 2021.
DECRETA:

PREFEITURA MUNICIPAL DE UMUARAMA

Estado do Paraná
SECRETARIA DE ADMINISTRAÇÃO
PROCESSO ADMINISTRATIVO Nº 015/2022 – INEXIGIBILIDADE DE LICITAÇÃO
Ofício nº 140/2022 – SAD, solicita ratificação do ato por mim praticado na autorização concedida à SECRETARIA MUNICIPAL DE ASSISTÊNCIA SOCIAL, para contratação da empresa VACAO GARÇA LTDA, para fornecimento de passagens intermunicipais e metropolitanas para serem utilizadas pelos usuários dos serviços da Assistência Social, em suas maiores demandas do Centro de Referência Especializado de Assistência Social - CREAS; Centro de Referência Especializado para População em Situação de Risco - CENTRO POP; Centro de Referência da Assistência Social - CRAS I, II e III, Conselho Tutelar e também as que serão utilizadas por técnicos da Secretaria Municipal Assistência Social, caso necessário, com inexistência de contrato com o artigo 17º do Decreto nº 8.666/93.
Federal nº 8.666/93.
DESPACHO/HOMOLOGAÇÃO: RATIFICOU, nos termos das razões elencadas no procedimento nº 015/2022, anexo.
Em 23 de setembro de 2022.
Assina: HERMES PIMENTEL DA SILVA - Prefeito Municipal.
RATIFICADO EM 23 DE SETEMBRO DE 2022.
HERMES PIMENTEL DA SILVA

PREFEITURA MUNICIPAL DE ICARAIMA

Estado do Paraná
DECRETO Nº 8.451/2022
SUMULA: Autoriza abertura de Créditos Adicionais Suplementares por Excesso de Arrecadação e da outras providências.
O Prefeito Municipal de Icaraima, Estado do Paraná, usando das atribuições que lhe são pelo Art. 4º, inciso VIII conferidas pela Lei Orçamentária nº 1.782 de 09 de Novembro de 2021.
DECRETA:

PREFEITURA MUNICIPAL DE TUNEIRAS DO OESTE

Estado do Paraná
PORTARIA Nº 232/2022
TAKETOSHI SAKURADA, Prefeito do Município de Tuneiras do Oeste, Estado do Paraná, no uso de suas atribuições legais e considerando o disposto no art. 71 da Lei nº 2.045 de 20 de dezembro de 2021.
DECRETA:

PREFEITURA MUNICIPAL DE UMUARAMA

Estado do Paraná
DECRETO Nº 2.307 de 26 de setembro de 2022
Dispõe sobre a abertura de crédito adicional suplementar, e dá outras providências;
A PREFEITA MUNICIPAL DE MARILUZ, ESTADO DO PARANÁ, no uso das atribuições legais e considerando o disposto no art. 71 da Lei nº 2.045 de 20 de dezembro de 2021.
DECRETA:

Publicações Legais

leis@ilustrado.com.br



Em cumprimento ao disposto na Resolução 918/2022 do CONTRAN, notificamos que foi lavrada a autuação de infração cometida com o veículo de sua propriedade, podendo V. S.ª indicar o condutor infrator, bem como oferecer defesa da autuação junto à UMUTRANS - UMUARAMA até 07/11/2022.

Table with columns: Placa Veículo, Auto infração, Data infração, Código infração. Lists various license plates and their corresponding infractions.

Table with columns: Placa Veículo, Auto infração, Data infração, Código infração. Continuation of the list of vehicle infractions.

Table with columns: Placa Veículo, Auto infração, Data infração, Código infração. Continuation of the list of vehicle infractions.

Table with columns: Placa Veículo, Auto infração, Data infração, Código infração. Continuation of the list of vehicle infractions.

Table with columns: Placa Veículo, Auto infração, Data infração, Código infração. Continuation of the list of vehicle infractions.

Table with columns: Placa Veículo, Auto infração, Data infração, Código infração. Continuation of the list of vehicle infractions.

Table with columns: Placa Veículo, Auto infração, Data infração, Código infração. Continuation of the list of vehicle infractions.



Em cumprimento ao disposto na Resolução 918/2022 do CONTRAN, notificamos que foi lavrada a autuação de infração cometida com o veículo de sua propriedade, podendo V. S.ª indicar o condutor infrator, bem como oferecer defesa da autuação junto à UMUTRANS - UMUARAMA até 07/11/2022.

Table with columns: Placa Veículo, Auto infração, Data infração, Código infração. Continuation of the list of vehicle infractions.

Table with columns: Placa Veículo, Auto infração, Data infração, Código infração. Continuation of the list of vehicle infractions.

Table with columns: Placa Veículo, Auto infração, Data infração, Código infração. Continuation of the list of vehicle infractions.

Table with columns: Placa Veículo, Auto infração, Data infração, Código infração. Continuation of the list of vehicle infractions.

Table with columns: Placa Veículo, Auto infração, Data infração, Código infração. Continuation of the list of vehicle infractions.

Table with columns: Placa Veículo, Auto infração, Data infração, Código infração. Continuation of the list of vehicle infractions.

Publicações Legais

leis@ilustrado.com.br

Table with columns for license plate, registration number, and date. Includes entries like ANY353, ANY353, ANY353, etc.

Table with columns for license plate, registration number, and date. Includes entries like AZV134, AZV134, AZV134, etc.

Table with columns for license plate, registration number, and date. Includes entries like BCL1038, BCL1038, BCL1038, etc.

Table with columns for license plate, registration number, and date. Includes entries like BJK1426, BJK1426, BJK1426, etc.

Table with columns for license plate, registration number, and date. Includes entries like EMK1F25, EMK1F25, EMK1F25, etc.

Table with columns for license plate, registration number, and date. Includes entries like JWD9189, JWD9189, JWD9189, etc.

Table with columns for license plate, registration number, and date. Includes entries like FJLR29, FJLR29, FJLR29, etc.

Table with columns for license plate, registration number, and date. Includes entries like RMA335, RMA335, RMA335, etc.

Table with columns for license plate, registration number, and date. Includes entries like AVZ035, AVZ035, AVZ035, etc.

Table with columns for license plate, registration number, and date. Includes entries like AKV133, AKV133, AKV133, etc.

Table with columns for license plate, registration number, and date. Includes entries like AHS135, AHS135, AHS135, etc.

Table with columns for license plate, registration number, and date. Includes entries like AKW060, AKW060, AKW060, etc.



Em cumprimento ao disposto na Resolução 918/2022 do CONTRAN, notificamos que foi imposta a penalidade de ADVERTÊNCIA em decorrência de cometimento da infração de trânsito, dispondo V. S.ª oferecer recurso contra a infração junto a UMUTRANS - UMUARAMA até 07/11/2022, o qual será remetido à JARI para julgamento.

Table with columns: Placa Veículo, Auto Infração, Data Infração, Código Infração, Documento de Habilitação. Includes entries like AVZ035, AVZ035, AVZ035, etc.



Em cumprimento ao disposto na Resolução 918/2022 do CONTRAN, notificamos que foi imposta a penalidade de ADVERTÊNCIA em decorrência de cometimento da infração de trânsito, dispondo V. S.ª oferecer recurso contra a infração junto a UMUTRANS - UMUARAMA até 10/11/2022, o qual será remetido à JARI para julgamento.

Table with columns: Placa Veículo, Auto Infração, Data Infração, Código Infração, Documento de Habilitação. Includes entries like AKV133, AKV133, AKV133, etc.

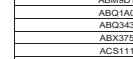

Em cumprimento ao disposto na Resolução 918/2022 do CONTRAN, notificamos que foi imposta a penalidade de MULTA em decorrência de cometimento da infração de trânsito, dispondo V. S.ª oferecer recurso contra a infração junto a UMUTRANS - UMUARAMA até 07/11/2022, o qual será remetido à JARI para julgamento.

Table with columns: Placa Veículo, Auto Infração, Data Infração, Código Infração, Valor Infração. Includes entries like AAMP022, AAMP022, AAMP022, etc.

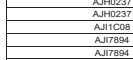

Em cumprimento ao disposto na Resolução 918/2022 do CONTRAN, notificamos que foi imposta a penalidade de MULTA em decorrência de cometimento da infração de trânsito, dispondo V. S.ª oferecer recurso contra a infração junto a UMUTRANS - UMUARAMA até 07/11/2022, o qual será remetido à JARI para julgamento.

Table with columns: Placa Veículo, Auto Infração, Data Infração, Código Infração, Valor Infração. Includes entries like AHS135, AHS135, AHS135, etc.



Em cumprimento ao disposto na Resolução 918/2022 do CONTRAN, notificamos que foi imposta a penalidade de MULTA em decorrência de cometimento da infração de trânsito, dispondo V. S.ª oferecer recurso contra a infração junto a UMUTRANS - UMUARAMA até 07/11/2022, o qual será remetido à JARI para julgamento.

Table with columns: Placa Veículo, Auto Infração, Data Infração, Código Infração, Valor Infração. Includes entries like AKW060, AKW060, AKW060, etc.

Publicações Legais

leis@ilustrado.com.br

Table with 5 columns: Code, Date, City, and Value. Lists various municipal laws (e.g., AC08/05, AD01/04) and their associated dates and values.

Table with 5 columns: Code, Date, City, and Value. Lists various municipal laws (e.g., DV07/01, DW04/02) and their associated dates and values. Includes a section for 'Placa Veículo' with columns for 'Placa Veículo', 'Auto Infração', 'Data Infração', 'Código Infração', and 'Valor Infração'.

Publicações Legais

leis@ilustrado.com.br

Table with columns: Matrícula, Data, Valor, and other details for various licenses.

Table with columns: Matrícula, Data, Valor, and other details for various licenses.

Table with columns: Matrícula, Data, Valor, and other details for various licenses.

Table with columns: Matrícula, Data, Valor, and other details for various licenses.

Table with columns: Matrícula, Data, Valor, and other details for various licenses.

Table with columns: Matrícula, Data, Valor, and other details for various licenses.

PREFEITURA MUNICIPAL DE CAFEZAL DO SUL
DECRETO Nº 246/2022, DE 26 DE SETEMBRO DE 2022.
SOLICITAÇÃO Nº 2022 DO PROCESSO LICITATÓRIO Nº 111/2022 - PREGÃO PRESENCIAL Nº 4/2022.

PREFEITURA MUNICIPAL DE CAFEZAL DO SUL
Estado do Paraná
PROCESSO SELETIVO SIMPLIFICADO
EDITAL Nº 048/2022, DE 26 DE SETEMBRO DE 2022

PREFEITURA MUNICIPAL DE DOURADINA
Estado do Paraná
TERMO ADITIVO Nº 02 DO CONTRATO DE OBRAS E SERVIÇOS DE ENGENHARIA Nº 135/2022 - ID Nº 2509, QUE ENTRE SI FAZEM O MUNICÍPIO DE DOURADINA E JEISON ADRIAN QUEIROZ DE OLIVEIRA JARDIM 0509919950

PREFEITURA MUNICIPAL DE DOURADINA
Estado do Paraná
TERMO ADITIVO Nº 02 DO CONTRATO DE COMPRA E VENDA Nº 190/2021 (ID Nº 2513, QUE ENTRE SI FAZEM O MUNICÍPIO DE DOURADINA E MERCADO DAS FLORES LTDA

PREFEITURA MUNICIPAL DE BRASÍLIA DO SUL
Estado do Paraná
PORTARIA Nº 122/2022
Exonera a pedido da Servidora Pública Municipal, dando outras providências.

PREFEITURA MUNICIPAL DE BRASÍLIA DO SUL
Estado do Paraná
PORTARIA Nº 121/2022
Diante de uma prorrogação de contratação de servidor (a) adido (a) por Processo Seletivo Simplificado (PSS) Edital 001/2021, dando outras providências.

PREFEITURA MUNICIPAL DE DOURADINA
Estado do Paraná
TERMO ADITIVO Nº 02 DO CONTRATO DE COMPRA E VENDA Nº 190/2021 (ID Nº 2513, QUE ENTRE SI FAZEM O MUNICÍPIO DE DOURADINA E MERCADO DAS FLORES LTDA

MUNICÍPIO DE DOURADINA
Estado do Paraná
EXTRATO DE CONTRATO
FUNDAMENTAÇÃO: PROCESSO LICITATÓRIO Nº 094/2022
PREGÃO ELETRÔNICO Nº 04/2022.

PREFEITURA MUNICIPAL DE DOURADINA
Estado do Paraná
HOMOLOGAÇÃO DO PREGÃO ELETRÔNICO Nº 04/2022.
HOMOLOGAÇÃO DO PREGÃO ELETRÔNICO Nº 04/2022.

MUNICÍPIO DE DOURADINA
Estado do Paraná
EDITAL DE RESULTADO
REFERENTE AO PROCESSO LICITATÓRIO Nº 094/2022.
PREGÃO ELETRÔNICO Nº 04/2022.

Em cumprimento ao disposto na Resolução 918/2022 do CONTRAN, notificamos que foi imposta a penalidade de MULTA em decorrência do cometimento da infração de trânsito, dispondo V. S.º oferecer recurso contra a infração junto à UMUTRANS - UMUARAMA até 11/11/2022, o qual será remetido à JARI para julgamento.

Estado do Paraná
EDITAL DE RESULTADO
REFERENTE AO PROCESSO LICITATÓRIO Nº 094/2022.
PREGÃO ELETRÔNICO Nº 04/2022.

MUNICÍPIO DE DOURADINA
Estado do Paraná
EXTRATO DE CONTRATO
FUNDAMENTAÇÃO: PROCESSO LICITATÓRIO Nº 094/2022
PREGÃO ELETRÔNICO Nº 04/2022.

Publicações Legais

leis@ilustrado.com.br

mau uso; Acatar e respeitar as rotinas estabelecidas; Zelar pela organização da divisão de enfermagem...

EMPREGO PÚBLICO: AUXILIAR DE FARMÁCIA
Descrição Sintética: Desenvolver as atividades auxiliares de acordo com as boas práticas de manipulação e dispensação...

EMPREGO PÚBLICO: AUXILIAR EM SAÚDE BUCAL
Descrição Sintética: Realizar tarefas auxiliares e de apoio ao Odontólogo e ao Técnico em Saúde Bucal...

EMPREGO PÚBLICO: ENFERMEIRO
Descrição Sintética: Planejar, organizar, supervisionar e executar, elaborar e orientar tecnicamente estudos, planejamentos, projetos, programas e serviços referentes à sua área de atuação...

EMPREGO PÚBLICO: BIÓLOGO
Descrição Sintética: Planejar, organizar, supervisionar e executar, elaborar e orientar tecnicamente estudos, planejamentos, projetos, programas e serviços referentes à sua área de atuação...

EMPREGO PÚBLICO: BIQUÍMICO
Descrição Sintética: Desenvolver todas as atividades da categoria funcional com as atribuições de execução qualificada, referente a estudos, pesquisas, análises, planejamento, fiscalização, além de outras atividades correlatas...

EMPREGO PÚBLICO: CIRURGIÃO DENTISTA
Descrição Sintética: Prestar atendimento odontológico, bem como planejar, realizar os procedimentos clínicos de saúde pública no Centro de Especialidades Odontológicas...

EMPREGO PÚBLICO: CONTADOR
Descrição Sintética: Organizar e coordenar todos os trabalhos inerentes à contabilidade do Consórcio, planejando e supervisionando o andamento de sua execução...

EMPREGO PÚBLICO: ENFERMEIRO
Descrição Sintética: Planejar, organizar, supervisionar e executar serviços de enfermagem, processos rotineiros e específicos, para possibilitar a proteção e a recuperação da saúde individual ou coletiva...

EMPREGO PÚBLICO: ENFERMEIRO
Descrição Sintética: Planejar, organizar, supervisionar e executar serviços de enfermagem, processos rotineiros e específicos, para possibilitar a proteção e a recuperação da saúde individual ou coletiva...

EMPREGO PÚBLICO: FONO AUDIÓLOGO
Descrição Sintética: Avaliar a biomecânica da deglutição, definir o diagnóstico fonoadiológico da fisiopatologia da deglutição, aplicar avaliações e exames complementares quando necessário...

EMPREGO PÚBLICO: FARMACÉUTICO
Descrição Sintética: Realizar dispensação, assessorar autoridades, fiscalizar, receber a qualidade dos produtos farmacêuticos conforme legislação vigente...

EMPREGO PÚBLICO: FISIOTERAPEUTA
Descrição Sintética: Prestar assistência fisioterápica em níveis de prevenção, tratamento e recuperação de sequelas em ambulatório, hospitais ou áreas afins do consórcio...

EMPREGO PÚBLICO: FONO AUDIÓLOGO
Descrição Sintética: Avaliar a biomecânica da deglutição, definir o diagnóstico fonoadiológico da fisiopatologia da deglutição, aplicar avaliações e exames complementares quando necessário...

EMPREGO PÚBLICO: GEÓGRAFO
Descrição Sintética: Estudar a organização espacial por meio da interpretação e da interação dos aspectos físicos e humanos; regionalizar o território em escalas que variam do local ao global...

EMPREGO PÚBLICO: MÉDICO ESPECIALISTA
Descrição Sintética: Fazer exames médicos, emitir diagnósticos, prescrever medicamentos e outras formas de tratamento para diversos tipos de enfermidades...

EMPREGO PÚBLICO: MÉDICO VETERINÁRIO
Descrição Sintética: Executar todas as atribuições constantes na Lei n.º 5.517, de 23 de outubro de 1969 em prol do consórcio.

EMPREGO PÚBLICO: MOTORISTA
Descrição Sintética: Conduz veículos automotores, em geral, acionando os comandos de marcha e direção, conduzindo-o em trajeto ou itinerário previsto e devidamente ordenado pelo superior...

EMPREGO PÚBLICO: NUTRICIONISTA
Descrição Sintética: Planejar, coordenar e supervisionar serviços ou programas de nutrição, analisando cardápios e o conveniente aproveitamento dos recursos dietéticos em prol das atividades do consórcio...

EMPREGO PÚBLICO: PSICÓLOGO
Descrição Sintética: Atuar na área específica de saúde, procedendo ao exame de pessoas que apresentam problemas intra e interpessoais, de comportamento familiar ou social...

EMPREGO PÚBLICO: ENGENHEIRO CIVIL
Descrição Sintética: Compreende a categoria funcional com as atribuições de execução qualificada, referente a estudos, pesquisa, análise de projetos, exercer atividades de planejamento, fiscalização, além de outras atividades correlatas...

EMPREGO PÚBLICO: ENGENHEIRO SANITARISTA
Descrição Sintética: Planejar e executar tarefas técnicas relativas à programação, assistência técnica e controle dos trabalhos de gestão e ordenamento ambiental...

EMPREGO PÚBLICO: ENGENHEIRO AMBIENTAL
Descrição Sintética: Planejar e executar tarefas técnicas relativas à programação, assistência técnica e controle dos trabalhos de gestão e ordenamento ambiental...

EMPREGO PÚBLICO: ENFERMEIRO
Descrição Sintética: Planejar, organizar, supervisionar e executar serviços de enfermagem, processos rotineiros e específicos, para possibilitar a proteção e a recuperação da saúde individual ou coletiva...

EMPREGO PÚBLICO: FONO AUDIÓLOGO
Descrição Sintética: Avaliar a biomecânica da deglutição, definir o diagnóstico fonoadiológico da fisiopatologia da deglutição, aplicar avaliações e exames complementares quando necessário...

EMPREGO PÚBLICO: MÉDICO VETERINÁRIO
Descrição Sintética: Executar todas as atribuições constantes na Lei n.º 5.517, de 23 de outubro de 1969 em prol do consórcio.

EMPREGO PÚBLICO: MÉDICO ESPECIALISTA
Descrição Sintética: Fazer exames médicos, emitir diagnósticos, prescrever medicamentos e outras formas de tratamento para diversos tipos de enfermidades...

EMPREGO PÚBLICO: MÉDICO VETERINÁRIO
Descrição Sintética: Executar todas as atribuições constantes na Lei n.º 5.517, de 23 de outubro de 1969 em prol do consórcio.

EMPREGO PÚBLICO: MOTORISTA
Descrição Sintética: Conduz veículos automotores, em geral, acionando os comandos de marcha e direção, conduzindo-o em trajeto ou itinerário previsto e devidamente ordenado pelo superior...

EMPREGO PÚBLICO: NUTRICIONISTA
Descrição Sintética: Planejar, coordenar e supervisionar serviços ou programas de nutrição, analisando cardápios e o conveniente aproveitamento dos recursos dietéticos em prol das atividades do consórcio...

EMPREGO PÚBLICO: PSICÓLOGO
Descrição Sintética: Atuar na área específica de saúde, procedendo ao exame de pessoas que apresentam problemas intra e interpessoais, de comportamento familiar ou social...

EMPREGO PÚBLICO: ENFERMEIRO
Descrição Sintética: Planejar, organizar, supervisionar e executar serviços de enfermagem, processos rotineiros e específicos, para possibilitar a proteção e a recuperação da saúde individual ou coletiva...

EMPREGO PÚBLICO: FONO AUDIÓLOGO
Descrição Sintética: Avaliar a biomecânica da deglutição, definir o diagnóstico fonoadiológico da fisiopatologia da deglutição, aplicar avaliações e exames complementares quando necessário...

EMPREGO PÚBLICO: FARMACÉUTICO
Descrição Sintética: Realizar dispensação, assessorar autoridades, fiscalizar, receber a qualidade dos produtos farmacêuticos conforme legislação vigente...

EMPREGO PÚBLICO: FISIOTERAPEUTA
Descrição Sintética: Prestar assistência fisioterápica em níveis de prevenção, tratamento e recuperação de sequelas em ambulatório, hospitais ou áreas afins do consórcio...

EMPREGO PÚBLICO: FONO AUDIÓLOGO
Descrição Sintética: Avaliar a biomecânica da deglutição, definir o diagnóstico fonoadiológico da fisiopatologia da deglutição, aplicar avaliações e exames complementares quando necessário...

Publicações legais

leis@ilustrado.com.br

responsável direto dos respectivos programas; Cumprir as determinações da chefia imediata onde estiver lotado.

EMPREGO PÚBLICO: TÉCNICO EM CONTABILIDADE

Descrição Sintética: Realizar atividades inerentes à contabilidade do consórcio sob supervisão do Contador ou superior hierárquico, podendo para tanto, regularizar a empresa, identificar documentos e informações, atender à fiscalização e proceder consultoria. Executar a contabilidade geral, operacionalizar a contabilidade de custos e efetuar contabilidade gerencial e contabilidade pública, administrar o departamento pessoal e realizar controle patrimonial, desempenhar as atividades contábeis vinculadas à descrição da ocupação.

EMPREGO PÚBLICO: TÉCNICO EM ENFERMAGEM

Descrição Sintética: Prestar serviços técnicos de enfermagem, consistindo em dispensar cuidados técnicos de enfermagem, em hospitais, clínicas e outros estabelecimentos de assistência médica do consórcio; dispensando cuidados e orientando os usuários sobre aplicação dos mesmos.

Descrição Analítica: Orientar sobre questões de cirurgia, terapia, puericultura, pediatria, psiquiatria, obstetrícia e outras demandas inerentes à profissão; Executar e supervisionar serviços de enfermagem, empregando processos de rotina e/ou específicos, para assegurar a recuperação da saúde do paciente; Executar diversas tarefas de enfermagem como administração de sangue e plasma, controle de pressão venosa, monitorização e aplicação de respiradores artificiais, prestação de cuidados de conforto, movimentação ativa e passiva e de higiene pessoal, aplicação de diálise peritoneal, gastroterapia, cateterismo, instalações, lavagens de estômago, vesicais e outros tratamentos, valendo-se dos seus conhecimentos técnicos, para proporcionar o maior grau possível de bem-estar físico, mental e social aos pacientes; Executar triagens dos usuários do consórcio e alimentar os sistemas necessários; Executar tarefas complementares ao tratamento médico especializado, preparando o paciente, o material e o ambiente, para assegurar maior eficiência na realização dos exames e tratamentos e consultas; Efetuar testes de sensibilidade, aplicando substâncias alérgicas e fazendo leituras das reações, para obter subsídios e diagnósticos; Fazer curativos, imobilizações e tratamento em situações de emergência, empregando técnicas usuais ou específicas, para efetuar as consequências dessas situações; Adaptar o paciente ao ambiente e aos métodos terapêuticos que lhe são aplicados, realizando entrevistas de admissão, visitas diárias e orientando-o, para reduzir sua sensação de insegurança e sofrimento e obter sua colaboração no tratamento; Prestar cuidados post mortem com esfumamento e tamponamento, utilizando álcool, gáze e outros materiais, para evitar eliminação de secreções e melhorar a aparência do cadáver; Proceder à elaboração, execução ou supervisão e avaliação de planos de assistência a pacientes, observando-os sistematicamente, realizando entrevistas e prestando cuidados diretos aos mesmos, para auxiliá-los nos processos de adaptação e reabilitação; Requisitar e controlar antiparasitários e psicofármacos, apresentando a receita médica

[Handwritten signatures and initials]

esterilização de materiais e instrumentos utilizados; Sob supervisão do cirurgião dentista ou dentista, realizar procedimentos educativos e preventivos aos usuários, individual ou coletivo, com constatação da placa bacteriana, escovação supervisionada, orientação de escovação, uso de fio dental; Preparar e organizar o instrumental e material (sugador, espelho, sonda, etc.) necessários para trabalho; Instrumentalizar o cirurgião dentista ou dentista durante a realização de procedimentos clínicos (trabalho a quatro mãos); Agendar o paciente e orientá-lo no retorno e à preservação do tratamento; Realizar pareceres e responder ofícios ou questionamentos relacionados ao emprego público que ocupa; Executar outras atribuições correlatas a função, além de tarefas e serviços determinados e excepcionais, fora das atribuições normais, por força das necessidades circunstanciais e determinadas pela chefia imediata; Realizar outras tarefas correlatas; Cumprir as determinações da chefia imediata onde estiver lotado.

EMPREGO PÚBLICO: TERAPEUTA OCUPACIONAL

Descrição Sintética: Executar métodos e técnicas terapêuticas e recreativas com a finalidade de restaurar, desenvolver e conservar a capacidade mental do paciente. Atender pacientes para prevenção, habilitação e reabilitação utilizando protocolos e procedimentos específicos de terapia ocupacional; realizar diagnósticos específicos; analisar condições dos pacientes; orientar pacientes e familiares; desenvolver programas de prevenção, promoção de saúde e qualidade de vida; exercer atividades técnico-científicas. Assessorar nas atividades de ensino, pesquisa e extensão.

Descrição Analítica: Participar de reuniões com profissionais, para levantamento das reais necessidades da população adscrita; Planejar ações e desenvolver educação permanente; Acolher os usuários e humanizar a atenção; Trabalhar de forma integrada com as demais áreas de atendimento do consórcio; Realizar visitas domiciliares necessárias; - desenvolver ações terapêuticas preventivas à instalação de processos que levam à incapacidade funcional, à patologias músculo esqueléticas, minimizando aquelas já instaladas e desenvolvendo a consciência corporal; Realizar abordagem familiar e institucional no que diz respeito a ergonomia e postura de crianças e adolescentes; Desenvolver atividades voltadas para adultos e idosos, através de grupos já constituídos, visando a prevenção e reabilitação de complicações decorrentes de patologias, a independência na execução das atividades diárias, assistência e inclusão social de portadores de deficiências transitórias ou permanentes; Realizar atendimentos ambulatoriais e domiciliares em pacientes portadores de enfermidades crônicas ou degenerativas, acamados ou impossibilitados, encaminhando a serviços de maior complexidade, quando necessário; Avaliar o paciente quanto às suas capacidades e deficiências; Elegger procedimentos de habilitação e colaboração do paciente no processo de habilitação ou de reabilitação; Avaliar os efeitos da terapia, estimular e medir mudanças e evolução; Planejar atividades terapêuticas de acordo com as prescrições médicas; Redefinir os objetivos, reformular programas e orientar pacientes e familiares; Promover campanhas educativas; produzir manuais e folhetos explicativos; Utilizar recursos de informática disponíveis no consórcio para o desempenho de seu labor; Executar outras tarefas de mesma natureza e nível de complexidade associadas ao ambiente organizacional; Realizar pareceres e responder ofícios ou questionamentos relacionados ao emprego público que ocupa; Executar outras atribuições correlatas a função, além de tarefas e serviços determinados e excepcionais, fora das atribuições normais, por força das necessidades circunstanciais e determinadas pela chefia imediata; Realizar outras tarefas correlatas; Cumprir as determinações da chefia imediata onde estiver lotado.

[Handwritten signatures and initials]

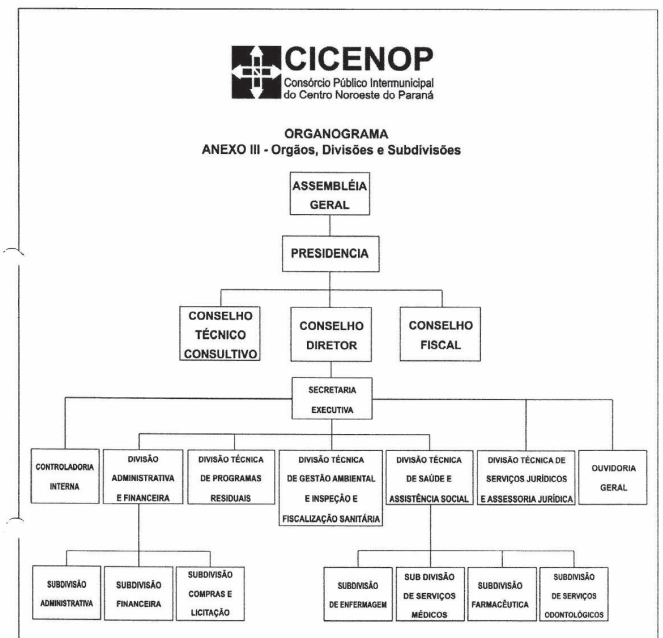

[Handwritten signatures and initials]

devidamente preenchida e dando dos mesmos e atender às disposições legais; Registrar as observações, tratamento executados e ocorrências verificadas em relação ao paciente, anotando-as no prontuário hospitalar, ficha de ambulatório, relatório de enfermagem da unidade ou relatório geral, para documentar a evolução da doença e possibilitar o controle da saúde; Colocar em estudos de controle e previsão de pessoal e material necessário às atividades; Planejar e administrar serviços em unidades de enfermagem ou instituições de saúde do consórcio; Realizar pareceres e responder ofícios ou questionamentos relacionados ao emprego público que ocupa; Executar outras atribuições correlatas a função, além de tarefas e serviços determinados e excepcionais, fora das atribuições normais, por força das necessidades circunstanciais e determinadas pela chefia imediata; Realizar outras tarefas correlatas; Cumprir as determinações da chefia imediata onde estiver lotado.

EMPREGO PÚBLICO: TÉCNICO EM SANEAMENTO

Descrição Sintética: Planejar a execução do trabalho e supervisionar equipes de trabalhadores de construção de obras de infraestrutura. Auxiliar engenheiros no desenvolvimento de projetos, no levantamento e tabulação de dados e na vistoria técnica.

Descrição Analítica: Assessorar nas atividades de ensino, pesquisa e extensão; Executar atividades relativas a técnicas de coleta e análise físico-química de amostras de água; Realizar tratamento de efluentes: níveis, processos e sistemas de tratamento de efluentes; Realizar manutenção de instalações e equipamentos; Monitorar efluentes, qualidade do ar e do solo; parâmetros de qualidade das águas; Relatar caracterização da qualidade dos efluentes, impacto do lançamento de efluentes nos corpos receptores; Estabelecer parâmetros da qualidade do ar e do solo; Realizar procedimentos para coleta e preservação de amostras de águas, efluentes, solo e ar; Realizar pareceres e responder ofícios ou questionamentos relacionados ao emprego público que ocupa; Executar outras atribuições correlatas a função, além de tarefas e serviços determinados e excepcionais, fora das atribuições normais, por força das necessidades circunstanciais e determinadas pela chefia imediata; Realizar outras tarefas correlatas; Cumprir as determinações da chefia imediata onde estiver lotado.

EMPREGO PÚBLICO: TÉCNICO EM SAÚDE BUCAL

Descrição Sintética: Compete ao Técnico em Saúde Bucal, sempre sob a supervisão do cirurgião-dentista ou Dentista, as seguintes atividades, além das estabelecidas para os auxiliares em saúde bucal com relação as suas atribuições funcionais.

Descrição Analítica: Participar de treinamento e capacitação de Auxiliar em Saúde Bucal e de agentes multiplicadores das ações de promoção à saúde; Participar das ações educativas atuando na promoção da saúde e na prevenção das doenças bucais; Participar na realização de levantamentos e estudos epidemiológicos, exceto na categoria de examinador; Ensinar técnicas de higiene bucal e realizar a prevenção das doenças bucais por meio da aplicação tópica do flúor, conforme orientação do cirurgião-dentista; Fazer a remoção do biofilme, de acordo com a indicação técnica definida pelo cirurgião-dentista; Supervisionar, sob delegação do cirurgião-dentista, o trabalho dos auxiliares de saúde bucal; Realizar fotografias e tomadas de uso odontológico exclusivamente em consultórios ou clínicas odontológicas; Inserir e distribuir no preparo cavitário materiais odontológicos na restauração dentária direta, vedado o uso de materiais e instrumentos não indicados pelo cirurgião-dentista; Proceder à limpeza e à anti-sepsia do campo operatorio, antes e após atos cirúrgicos, inclusive em ambientes hospitalares; Remover suturas; Aplicar medidas de biossegurança no armazenamento, manuseio e descarte de produtos e resíduos odontológicos; Realizar isolamento do campo operatorio; Exercer todas as competências no âmbito do Centro de Especialidades Odontológicas do Consórcio, bem como instrumentar o cirurgião-dentista em ambientes clínicos e hospitalares, se necessário; Proceder à desinfecção e

[Handwritten signatures and initials]

EMPREGO PÚBLICO: ZOOTECNISTA

Descrição Sintética: Fomentar produção animal; contribuir para o bem-estar animal; promover defesa do consumidor; desenvolver atividades de pesquisa e extensão; atuar nas produções industrial e tecnológica e no controle da qualidade de produtos; atuar nas áreas comercial agropecuária, de preservação ambiental, assessorar a elaboração de legislação pertinente. Assessorar nas atividades de ensino, pesquisa e extensão.

Descrição Analítica: Fomentar produção animal: Dimensionar plantel; estudar viabilidade econômica da atividade; estabelecer interface entre informática e produção animal; realizar análise zootécnica e diagnóstica de eficiência produtiva; desenvolver programas de controle sanitário de plantéis; elaborar projetos de instalações e equipamentos zootécnicos; desenvolver programas de melhoramento genético; avaliar características reprodutivas de animais; elaborar programas de nutrição animal; projetar instalações para animais; supervisionar implantação e funcionamento dos sistemas de produção; aprimorar projetos de instalações e equipamentos zootécnicos; orientar produção e comercialização, segundo tendências de mercado; supervisionar qualidade dos ingredientes utilizados na alimentação animal; orientar criação de animais silvestres em cativeiro; selecionar linhagens vegetais para produção animal; desenvolver produção de forragens; adaptar tecnologia de informática à produção animal; Atuar na produção industrial, tecnologia e controle de qualidade de produtos; Executar análises laboratoriais de controle de qualidade; monitorar padrões de qualidade de matérias-primas e produtos; testar produtos, equipamentos e processos; desenvolver novos produtos; aprimorar produtos; Utilizar recursos de informática; Executar outras tarefas de mesma natureza e nível de complexidade associadas ao ambiente organizacional; Realizar pareceres e responder ofícios ou questionamentos relacionados ao emprego público que ocupa; Executar outras atribuições correlatas a função, além de tarefas e serviços determinados e excepcionais, fora das atribuições normais, por força das necessidades circunstanciais e determinadas pela chefia imediata; Realizar outras tarefas correlatas; Cumprir as determinações da chefia imediata onde estiver lotado.

Orientações gerais para comprovação dos Requisitos de Provimento para ingresso nos cargos e demais observações constantes do presente Contrato de Consórcio:

- I – As atribuições aqui exigidas deverão ser apresentadas previamente ao departamento responsável para comprovação de cumprimento dos requisitos de contratação/nomeação, devendo os diplomas, certificados ou documento análogo serem devidamente reconhecidos pelo Ministério da Educação e Cultura – MEC ou outro que vier a substituí-lo em âmbito nacional.
- II – Para os cargos que exijam experiência comprovada, deverá ser apresentado previamente qualquer documento ou declaração que demonstre cabalmente a referida experiência, que será analisado e julgado pelo Presidente do Consórcio antes da contratação.
- III – Para os cargos que exijam ensino superior completo, os diplomas ou certificados de especialização de Master of Business Administration – MBA ou de pós-graduação na respectiva área do cargo serão igualmente aceitos como comprovantes de ensino superior completo, desde que sejam devidamente reconhecidos pelo Ministério da Educação e Cultura – MEC ou outro que vier a substituí-lo em âmbito nacional.
- IV – A tabela de vencimentos dos empregos públicos deste anexo está devidamente atualizada de acordo com o Contrato De Consórcio Público formalmente celebrado pelos entes consorciados em 20 de junho de 2022.

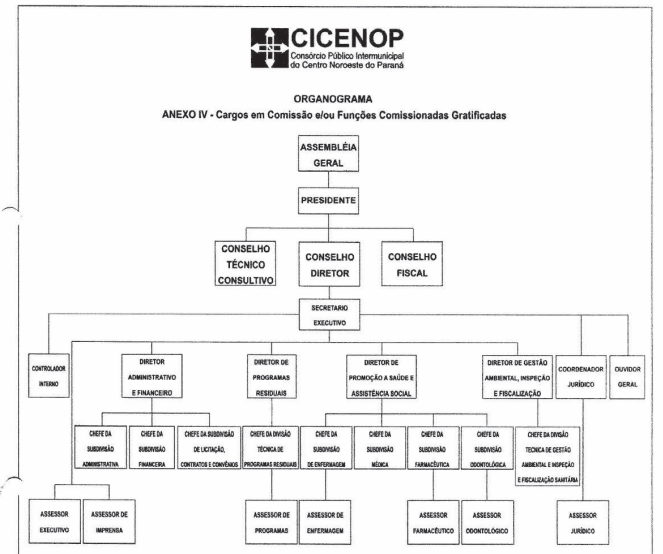

[Handwritten signatures and initials]

Mande denúncias, fotos e sugestões de matérias para o

UMUARAMA Ilustrado pelo WhatsApp

44-9.9913-0130