UMUARAMA
Ilustrado
O GRANDE JORNAL DO NOROESTE DO PARANÁ

ANJ ASSOCIAÇÃO NACIONAL DE JORNAIS

www.ilustrado.com.br

R$ 2,00

DESDE: 1973 - Nº: 12.252

ANO: 49

Diretor Presidente: Ilídio Coelho Sobrinho

UMUARAMA, QUINTA-FEIRA, 16 de Setembro de 2021

Editor Responsável: Osmar Nunes da Silva

SECRETÁRIOS ESTADUAIS TRAZEM O GOVERNO DO PR HOJE A UMUARAMA

Secretário da Administração, Micheletto

Secretário Márcio Nunes

Secretário Ney Leprevost

Chefe da Casa Civil, Guto Silva

Dois grandes eventos com secretários estaduais ocorrem hoje em Umuarama. A Secretaria da Justiça, Família e Trabalho, por meio do secretário Ney Leprevost, realiza programa de Interiorização e assina convênios com municípios no Hotel Caiua a partir das 14 horas. Em outro evento 17h30 no NR de Educação serão entregues kits de robóticas para escolas estaduais. Os kits serão entregues pelo chefe da Casa Civil, Guto Silva; secretário do Desenvolvimento Sustentável e do Turismo, Márcio Nunes, da Administração e da Previdência, Marcel Micheletto e pelo próprio Ney Leprevost. Página A2

Decisão no TJ-PR afasta do cargo o prefeito de Umuarama, Celso Pozzobom

Por meio da decisão de um desembargador, o Tribunal de Justiça do Paraná determinou ontem o afastamento do cargo do prefeito de Umuarama, Celso Pozzobom, em decorrência da Operação Metástase, que apura suspeitas de desvios de verbas no Fundo Municipal de Saúde. O prefeito nega envolvimento nos desvios e a defesa dele aguardava os detalhes da decisão ontem à noite para recorrer. Enquanto isso, o vice-prefeito Hermes Pimentel deve assumir o cargo. Página A2

MAIS VACINAS PARA A REGIÃO - A chefe da Regional de Saúde, Viviane Herreira, informou ontem que novo lote de vacinas garante a imunização de todas as pessoas com 18 anos ou mais. Página A3

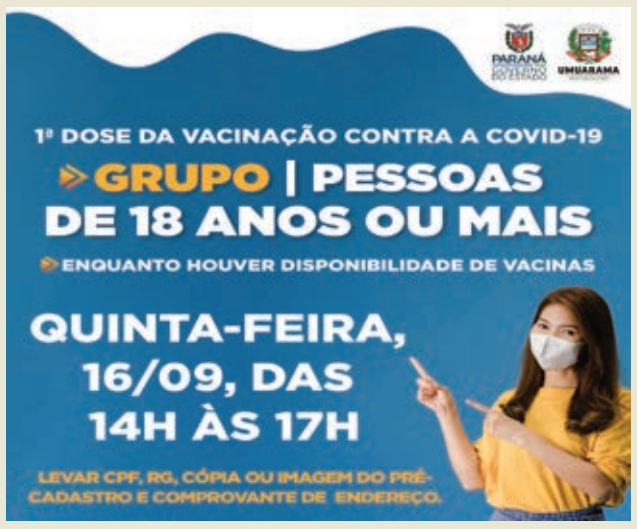

UMUARAMA - E a Prefeitura de Umuarama já anuncia a vacinação, agora em três pontos: Salão Paroquial da Igreja Matriz São Francisco de Assis, salão social do Harmonia Clube de Campo e no salão da igreja Catedral. Página A3

RODOVIA PR-323 GANHA MELHORIAS - O Departamento de Estradas de Rodagem do Paraná (DER) está realizando melhorias em 79,45 quilômetros da PR-323, entre Cianorte e Umuarama. São serviços de remendos, microrrevestimento, melhorias no sistema de drenagem e sinalização horizontal, garantindo mais segurança e conforto para os usuários. Página A5

PÉROLA 55 ANOS

HOMENAGEM ÀS VÍTIMAS DA COVID-19 - A prefeita de Pérola, Valdete Cunha, ao lado de outras autoridades, inaugurou o memorial em homenagem às vítimas da covid-19. Evento fez parte da programação dos 55 anos do município, celebrada até terça-feira passada. Somente em Pérola, nestes mais de um ano e meio de pandemia, 34 pessoas morreram em decorrência da doença. Página A5

HISTÓRICO

PR transfere gestão dos presos para o Depen

Página A6

REGIONAL

Prefeitura abre vagas para PSS em várias áreas

Página A8

Coluna Ilustradas

TSE vai apurar suposta propaganda antecipada no 7 de setembro

O Tribunal Superior Eleitoral (TSE) decidiu apurar se houve ajuda financeira ilegal para a realização dos atos de 7 de setembro.

A apuração será comandada pelo corregedor da Justiça Eleitoral, ministro Luís Felipe Salomão, e vai verificar se houve a prática de propaganda eleitoral antecipada e abuso de poder econômico.

O caso será incluído em outra apuração que foi aberta no TSE para investigar uma suposta rede para disseminação de notícias falsas para descreditar a legitimidade das eleições de 2022.

A abertura da apuração foi motivada pela divulgação de um vídeo que circula nas redes sociais e mostra a suposta distribuição de dinheiro em espécie e camisetas para apoiadores que compareceriam ao evento.

"Considerando que o conteúdo do vídeo e também as notórias notícias veiculadas podem ter conotação de abuso de poder econômico e político, de modo a inserir-se no escopo deste inquérito administrativo, determino a juntada aos autos do respectivo arquivo de vídeo e seu encaminhamento à autoridade policial federal responsável pelas apurações em curso neste procedimento", decidiu o ministro.

Senado aprova em 1º turno PEC que desobriga gasto mínimo em educação

O Senado aprovou ontem, em primeiro turno, a Proposta de Emenda à Constituição (PEC) nº 13, que livra de punição os estados e municípios que não investiram em 2020 a porcentagem mínima de recursos públicos exigida pela Constituição em educação. A justificativa é que a pandemia obrigou a suspensão de aulas e, ao mesmo tempo, o redirecionamento de verbas para a área da saúde, que demandou muito investimento.

Por ser uma PEC, a aprovação deve ser feita em dois turnos. A votação do segundo turno deverá ser feita na sessão de amanhã (16). O presidente do Senado, Rodrigo Pacheco (DEM-MG), decidiu por encerrar a sessão antes da conclusão da votação da PEC devido à redução do quórum ao longo da sessão.

A Constituição determina que a União não aplique em educação menos de 18% e estados e municípios menos de 25% do total de receitas vindas de impostos. Caso a PEC não seja aprovada no Congresso, os gestores que não aplicaram o mínimo previsto podem sofrer penalidades ou sanções. Segundo levantamento da Consultoria do Senado, 280 municípios não cumpriram com a destinação mínima. Isso representa 5% do total de municípios do país.

FHC diz que há necessidade de estarmos juntos em defesa da liberdade e pela democracia

Enquanto grupos políticos tentam dirimir divergências em nome de uma frente contra o presidente Jair Bolsonaro, o ex-presidente Fernando Henrique Cardoso, presidente de honra do PSDB, ressaltou nesta quarta-feira, 15, a necessidade de uma união pela liberdade e pela democracia.

"Não dá para negar o fato de que o presidente Bolsonaro tem arroubos que não são condizentes com futuro democrático. Ele não vai conseguir, nem creio que tenha objetivo de consegui-lo, mas cabe a nós, que temos experiência histórica, reavivar na memória de todos os brasileiros a necessidade de estarmos juntos em defesa da liberdade e pela democracia", disse FHC em painel do ciclo de debates virtuais 'Um Novo Rumo para o Brasil', organizado por quatro partidos políticos - MDB, PSDB, DEM e Cidadania. "É chegada a hora de um toque de alerta", acrescentou

Além de FHC, participaram da plenária os ex-presidentes Michel Temer e José Sarney, além do ex-ministro do Supremo Tribunal Federal (STF) Nelson Jobim e os presidentes dos quatro partidos organizadores: Baleia Rossi, do MDB; Bruno Araújo, do PSDB; ACM Neto, do DEM; e Roberto Freire, do Cidadania.

Para Sarney, temos que partir para o parlamentarismo

Em defesa de mudanças no sistema eleitoral brasileiro, o ex-presidente José Sarney afirmou nesta quarta-feira, 15, que é preciso partir para o parlamentarismo e acabar com o voto proporcional, como forma de vencer as recorrentes crises pelas quais passam o País. "Temos que partir para um regime como o português, francês", disse Sarney.

As declarações foram feitas em painel do ciclo de debates virtuais 'Um Novo Rumo para o Brasil', organizado por quatro partidos políticos - MDB, PSDB, DEM e Cidadania. Os ex-presidentes Fernando Henrique Cardoso e Michel Temer também participaram.

Na avaliação de Sarney, voz bastante ouvida dentro do MDB, o Brasil tem uma tradição pacífica e deve deixar o ódio de fora dos debates. "Há desejo de pacificação do País e, através de diálogo, de encontremos soluções", declarou, no evento. Em seguida, o ex-presidente teceu críticas à "judicialização da Justiça e politização da política" e chamou o golpe de 1964, que deu início à ditadura militar, de "última intervenção salvacionista" da história brasileira.

DECISÃO MONOCRÁTICA

Prefeito de Umuarama é afastado do cargo por desembargador do TJ-PR

Curitiba – Foi confirmada ontem à noite, a decisão de um desembargador do Tribunal de Justiça do Paraná (TJ-PR) que afasta do cargo o prefeito de Umuarama, Celso Pozzobom. A decisão teria vazado do processo antes de as partes serem comunicadas, por isso, a defesa do prefeito disse que ficou surpresa com o afastamento e ainda busca os fundamentos para entrar com recurso.

Até o fechamento dessa edição, a decisão não havia sido publicada pelo TJ-PR, o que deve ocorrer somente neste quinta-feira. Sabe-se apenas que a denúncia foi formulada pela Procuradoria Jurídica do Ministério Público do Paraná com o pedido de afastamento do chefe do Executivo.

Um dos advogados da defesa de Pozzobom, Alessandro Silvério confirmou o afastamento do prefeito, mas disse que não conhecia o conteúdo da decisão e a aguardava para decidir qual o próximo passo. Assessores do prefeito também ficaram sabendo da decisão do TJ-PR, mas o pronunciamento oficial vai sair somente hoje.

O vice-prefeito Hermes Pimentel deve ser convocado para assumir o cargo, mas vai falar sobre o assunto somente após a confirmação oficial da justiça.

A acusação

As acusações que pesam contra o prefeito Pozzobom decorrem da Operação Metástase, realizada em maio passado pelo Ministério Público do Paraná. A operação resultou na prisão de dez pessoas, incluindo servidores municipais, acusados de desvios de verbas do Fundo Municipal da Saúde.

Na época, os promotores também fizeram buscas na casa e gabinete do prefeito na Prefeitura, mas ele não foi preso nem afastado e continuava a administração normalmente. Pozzobom nega qualquer envolvimento com os supostos desvios e afirma também que não sabia de qualquer irregularidade.

Além da investigação pelo Ministério Público, o prefeito enfrenta um processo de cassação do seu mandato (o segundo) e uma Comissão Parlamentar de Inquérito (CPI) na Câmara de Vereadores local.

A reportagem do Ilustrado tentou contato como prefeito Pozzobom ontem à noite, mas até o fechamento da edição não obteve retorno. O MP-PR e o TJ-PR também foi procurado, mas devem divulgar a decisão completa com os fundamentos citados pelo desembargador somente hoje.

Governo entrega kits de robótica para escolas da região hoje em Umuarama

Umuarama - O Governo do Estado entrega nesta quinta e sexta-feira (16 e 17) kits educacionais de robótica para atender escolas estaduais de 14 municípios das regiões de Assis Chateaubriand, Umuarama e Guaíra. A iniciativa faz parte do programa Robótica Paraná, lançado no final de agosto. O investimento total será de R$ 9,1 milhões e a estimativa é que na primeira fase do projeto 10 mil alunos sejam beneficiados. Em Umuarama, a entrega será 17h30 no Núcleo Regional de Educação.

O conteúdo do programa engloba programação de robótica básica, automação, conceitos de IoT (internet das coisas) e domótica – área relativa à integração de mecanismos tecnológicos em uma residência.

Os kits serão entregues pelo chefe da Casa Civil, Guto Silva; o diretor-geral da Secretaria de Estado da Educação e do Esporte, Vinícius Neiva; e pelos secretários estaduais de Justiça, Família e Trabalho, Ney Leprevost, do Desenvolvimento Sustentável e do Turismo, Márcio Nunes, e da Administração e da Previdência, Marcel Micheletto. Serão atendidos as seguintes municípios: Assis Chateaubriand, Formosa do Oeste, Jesuítas, Nova Aurora e Tupãssi; Umuarama, Altônia, Cafezal do Sul, Icaraíma e Pérola; Guaíra, Maripá, Nova Santa Rosa e Palotina.

Serviços

Assis Chateaubriand

Data: 16/09, quinta-feira
Horário: 13 horas
Endereço: Núcleo Regional de Educação - Rua Sete de Setembro, nº 1153/Centro – Assis Chateaubriand

Umuarama

Data: 16/09, quinta-feira
Horário: 17h30
Endereço: Núcleo Regional de Educação - Avenida Maringá, nº 5035/Zona III – Umuarama

Guaíra

Data: 17/09, sexta-feira
Horário: 11 horas
Endereço: Colégio Estadual Mendes Gonçalves - Rua Francisco Murtinho, 656 – Centro Guaíra

Secretaria de Justiça, Família e Trabalho realiza hoje interiorização em Umuarama

Umuarama - A Secretaria estadual de Justiça, Família e Trabalho realiza nesta quinta-feira (16) as ações do Programa de Interiorização em Umuarama, no Noroeste do Paraná. O objetivo é aprofundar a integração da pasta com gestores e entidades municipais da região. A ação ocorrerá durante todo o dia no auditório do hotel Caiuá Premium, na Avenida Presidente Castelo Branco, 3745.

O secretário da Justiça, Família e Trabalho, Ney Leprevost, estará no local às 14 horas para apresentação de programas e ações da Secretaria. Serão assinados termos de adesão com municípios da região para implementar os Postos Avançados das Agências do Trabalhador; programa Estratégia Brasil Amigo da Pessoa Idosa; Força-Tarefa Infância Segura; programa Carretas do Conhecimento e Carteira do Autista.

Senadores fazem acordo para derrubar volta das coligações nas eleições

Brasília (AE) - Um acordo fechado no Senado vai sepultar a proposta aprovada na Câmara e barrar o retorno das coligações proporcionais. O primeiro movimento nessa direção ocorreu nesta quarta-feira, 15, na Comissão de Constituição e Justiça da Casa, com a leitura de um parecer contrário à volta, da senadora Simone Tebet (MDB-MS). O retorno é parte do pacote de reforma eleitoral capitaneado pelo presidente da Câmara, Arthur Lira (Progressistas -AL). A senadora defendeu "enterrar de uma vez" essas alianças.

Um acordo fechado no Senado vai sepultar a proposta aprovada na Câmara dos Deputados restabelecendo a possibilidade de coligações para eleições proporcionais. O primeiro movimento nessa direção ocorreu nesta quarta-feira, 15, na Comissão de Constituição e Justiça da Casa, com a leitura de um parecer contrário à volta, da senadora Simone Tebet (MDB-MS). O retorno é parte do pacote de reforma eleitoral capitaneado pelo presidente da Câmara, (Progressistas-AL). A senadora defendeu "enterrar de uma vez" essas alianças.

A possibilidade dessas alianças vigorou até 2018. Até então, os partidos podiam unir suas chapas de candidatos a vereador, deputado estadual e federal. As legendas que se coligavam somavam votos para a disputa das cadeiras nas Câmaras Municipais, Assembleias Legislativas e Câmara dos Deputados. Com isso, partidos menores ou até nanicos - que, sozinhos, tinham dificuldades para atingir o mínimo de votação - podiam eleger candidatos bem votados, com votos de outras legendas. O resultado, dizem especialistas, é fragmentação partidária, bancadas pequenas e legendas de aluguel.

Em 2020, nas eleições municipais, o fim das coligações vigorou pela primeira vez. Mas houve muitas reclamações. Um dos efeitos da nova norma foi o lançamento de muitos candidatos ao Executivo, no caso às prefeituras. O objetivo seria "puxar" votos para candidatos ao Legislativo. Outro foi que legendas que não são de aluguel - como Rede, do Cidadania e do PC do B - ficaram com sua sobrevivência ameaçada. Um terceiro problema foi que as campanhas para cargos proporcionais ficaram mais caras.

Com a vigência da cláusula de desempenho, que exige votação ou bancada mínimas - com exigências crescentes - para um partido ter acesso ao fundo partidário, aumentou a pressão pelo retorno das coligações, aprovado na Câmara. Os partidos ideológicos pequenos reforçaram a ofensiva. Um mecanismo intermediário, a federação partidária, espécie de coligação que duraria os quatro anos de mandato servindo para cumprimento das exigências de desempenho -foi aprovado. O presidente Jair Bolsonaro, porém, vetou a proposta. Agora, o veto será submetido ao Legislativo.

Acordo prevê obrigatoriedade de mulheres em chapa majoritária

Os senadores também fizeram acordo por duas novas propostas, que tentarão aprovar na próxima semana. Uma é exigir uma mulher como cabeça de chapa ou vice dos candidatos a presidente e governador Outra é incluir o número de senadores nos cálculos da cláusula de desempenho para os partidos - atualmente, só conta o tamanho da bancada na Câmara. A Proposta de Emenda à Constituição (PEC) deve ser votada na comissão na próxima quarta-feira, 22.

Da proposição que chegou da Câmara, os senadores devem dar aval ao aumento dos recursos públicos a partidos que tenham mais candidatos negros e mulheres até 2030. Também deem aprovar mudança na data de posse do presidente da República para 5 de janeiro a partir da eleição de 2026. Mas a volta das coligações será barrada.

As mudanças eleitorais devem ser votadas pelo plenário do Senado na próxima semana.

Expediente:
Ilustrado
Publicado desde 5 de agosto 1.973
EMPRESA JORNALISTICA UMUARAMA LTDA - EPP
CNPJ/MF - 04.233.582/0001-07
Planta Industrial Própria
Av. Tiradentes, 2.680 - Tel. (44) 3621-2500
CEP 87.505-090 - Umuarama-PR
www.ilustrado.com.br

Conselho de Administração:
Presidente: Ilidio Coelho Sobrinho
ilidio@ilustrado.com.br
Vice-Presidente: Maria Hirata Coelho
Diretora de Assuntos Jurídicos:
Dra. Katiúscia Hirata Coelho
Diretora: Dra. Karina Hirata Coelho

Editor Responsável:
Osmar Nunes da Silva
osmar@ilustrado.com.br
(Registro no MTB nº 184/01/92v)

REDAÇÃO
Tel.: (44) 3621-2535 | Fax: (44) 3621-2516
editoria@ilustrado.com.br
ASSINATURAS
(44) 3621-2526
assinaturas@ilustrado.com.br
CLASSIFICADOS
(44) 3621-2525
classificados@ilustrado.com.br
COMERCIAL
(44) 3621-2502
comercial@ilustrado.com.br

FINANCEIRO
(44) 3621-2502
financeiro@ilustrado.com.br
FALE CONOSCO
(44) 3621-2535
faleconosco@ilustrado.com.br
SUCURSAL CURITIBA
(41) 3019-3500
(41) 9 9972-3735
44-9.9913-0130
umuaramailustrado

FILIADO A:
ANJ Associação Nacional de Jornais
WAN - Associação Mundial de Jornais

DEFESA DO CONSUMIDOR: As queixas deverão ser enviadas por escrito para o endereço acima.
As matérias assinadas são de responsabilidade de seus autores e não refletem necessariamente a linha editorial do jornal
Este jornal não remunera seus colaboradores, sejam eles eventuais ou constantes

12ª REGIONAL DE SAÚDE

Novo lote de vacinas garante imunização até 18 anos em toda região de Umuarama

Umuarama – A 12ª Regional de Saúde de Umuarama recebeu, na quarta-feira (15), 15.436 mil doses de imunizantes contra covid-19. Desse lote, 10.020 doses são destinadas para primeira aplicação, quantidade essa que vai proporcionar a todos os municípios da região vacinar sua população até 18 anos.

A informação foi repassada pela diretora da 12ª RS, Viviane Herrera. As vacinas já começaram ser separadas e distribuídas para as Secretarias Municipais de Saúde dos 21 municípios que compõem a regional. "O Governo do Paraná cumpre o acordado, que chegaria setembro com a população acima de 18 anos vacinada. Esse dado também é um marco para a 12ª Regional de Saúde de Umuarama", disse Viviane.

Segundo a diretora da 12ª Regional de Saúde, Viviane Herrera, ontem as vacinas começaram ser separadas e distribuídas para as Secretarias Municipais de Saúde dos 21 municípios

Das vacinas que chegaram para 12º Regional de Saúde, 10.020 doses da Pfizer/BioNTech para primeira aplicação (D1) e 5.690 vacinas da CoronaVac/Butantan para segunda dose (D2). Ainda segundo Viviane Herrera, a partir de agora o Estado, que segue o Programa Nacional de Imunização (PNI), aguarda as próximas orientações e doses do Governo Federal para iniciar a vacinação a partir dos 17 anos.

Municípios a 12ª RS: Umuarama, Alto Paraíso, Alto Piquiri, Altônia, Brasilândia do Sul, Cafezal do Sul, Cruzeiro do Oeste, Douradina, Esperança Nova, Francisco Alves, Icaraíma, Iporã, Ivaté, Maria Helena, Mariluz, Nova Olímpia, Perobal, Pérola, São Jorge do Patrocínio, Tapira e Xambrê .

Paraná

Conforme a Secretaria de Estado da Saúde (Sesa), tal remessa possibilitará a retomada da aplicação de primeiras doses em diversos municípios do Estado e o Ministério da Saúde deve enviar cerca de meio milhão de doses ainda nesta semana. O novo enviou finalizará a aplicação da D1 na população adulta do Paraná, estimada em 8.720.953 pessoas.

Após atingir essa meta, o Estado poderá iniciar a imunização de adolescentes de 12 a 17 anos e a terceira dose em idosos acima de 70 anos e imunossuprimidos.

Mais doses

O Parana recebeu ontem mais 63.180 vacinas contra a Covid-19 da Pfizer/BioNTech. O voo LA-3443 desembarcou no Aeroporto Internacional Afonso Pena, em São José dos Pinhais, na Região Metropolitana de Curitiba, às 12h55. Ainda não há confirmação se os imuzantes serão destinados à primeira ou segunda dose. A Sesa aguarda a divulgação do Informe Técnico do Ministério da Saúde para definir a descentralização das vacinas. As doses foram encaminhados para o Centro de Medicamentos do Paraná (Cemepar) onde serão conferidas e armazenadas até que sejam distribuídas para todas as regiões do Estado.

Umuarama começa vacinar hoje pessoas com 18 anos e acima em novos pontos da cidade

Umuarama - A chegada de mais 5.202 doses de vacina contra o coronavírus na tarde desta quarta-feira (15), a Secretaria de Saúde de Umuarama decidiu ampliar os pontos de vacinação para a primeira dose (D1), que estava concentrado no Sest Senat local. Agora, quinta e sexta-feira, toda a estrutura para realizar a imunização das pessoas com 18 anos (e acima disso) serão no Harmonia Clube de Campo, no Salão Frei Estêvão (Igreja Matriz) e no Salão da Catedral do Divino Espírito Santo.

De acordo com Maristela de Azevedo Ribeiro, diretora de Atenção Primária em Saúde, as vacinas recebidas são da Pfizer e a estimativa é que sejam suficientes para imunizar toda a população até 18 anos, porém, o processo de vacinação será realizado enquanto durarem os estoques dos imunizantes. "Trabalhamos com a programação de público informada em estatística do IBGE, desta forma, não há como estabelecermos exatamente qual o público, mas apenas estimarmos", pondera.

Ela chama atenção para o horário especial desta quinta-feira (16): das 14h às 17h, simultaneamente nos três pontos de vacinação. "O Salão Paroquial Frei Estêvão fica nos fundos da Igreja Matriz São Francisco de Assis, na rua Cambé nº 4240. O Salão Paroquial da Catedral Divino Espírito Santo fica na avenida Padre José Germano Neto Junior nº 4150, nos fundos da Catedral. Já a vacinação no Harmonia Clube de Campo – que fica na rua José Dias Lopes nº 4310 – será no salão principal de eventos. Lembrando que é preciso levar documento pessoal com foto, comprovante de endereço e carteira do SUS", indica, acrescentando que quem fizer o pré-cadastro no site saude.umuarama.pr.gov.br (sem o www) só precisa apresentar documento com foto.

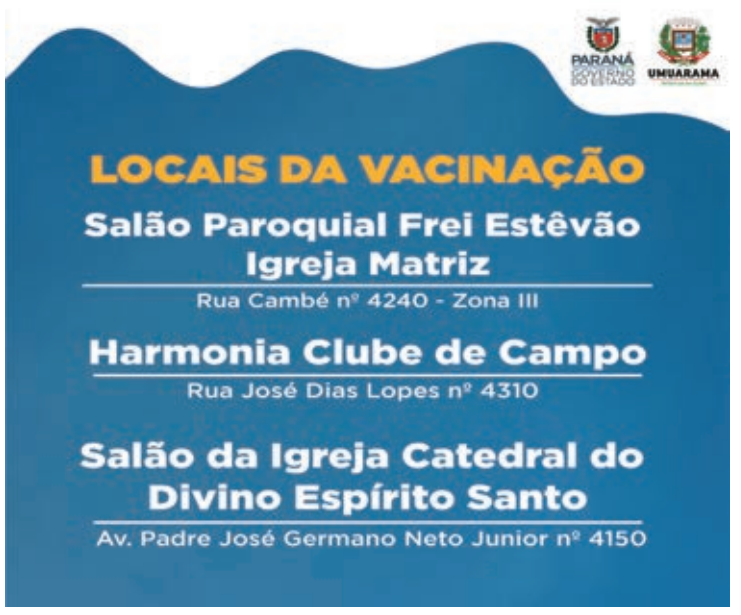

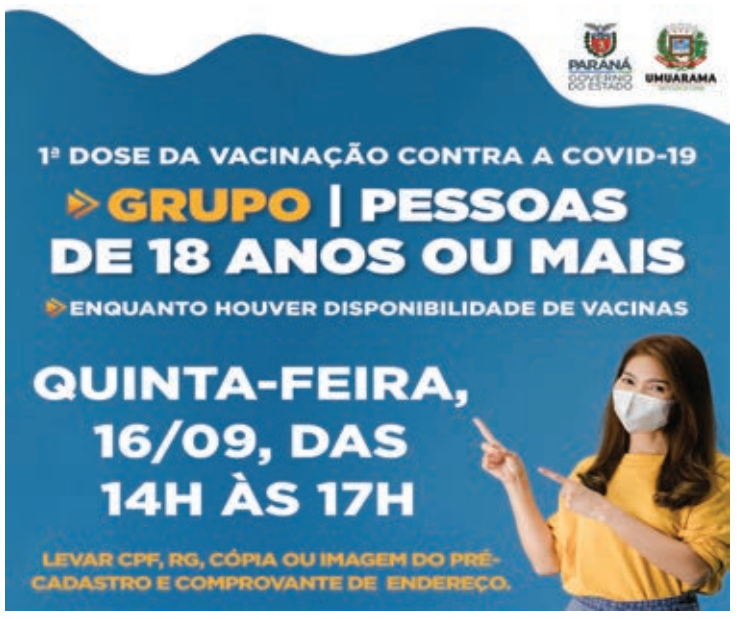

Segunda dose

Segunda dose da vacina para todos os grupos nesta quinta-feira (16) continua o Sest/Senat Umuarama com Coronavac, Astrazeneca e Pfizer. Os horários são: 8h às 11h e das 13h30 às 16h. Não é necessário agendamento. Observe a data marcada, leve sua carteirinha e documento pessoal com foto e receba a dose dois enquanto houver disponibilidade de doses.

Boletim Covid informa que 37 novos casos da doença foram confirmados em Umuarama

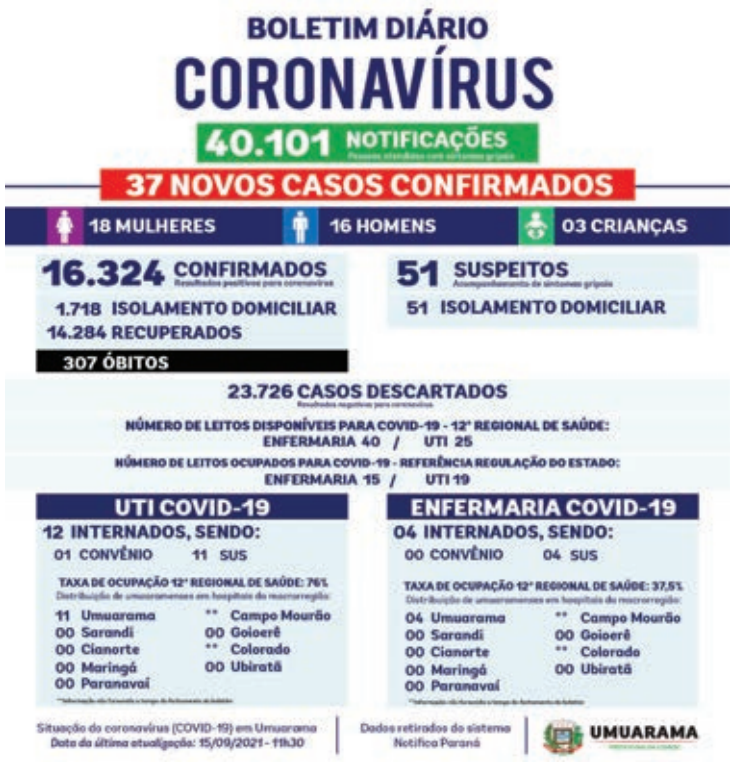

Umuarama - No Boletim Covid de ontem não há o registro oficial de nenhum óbito em decorrência de complicações da covid-19 na cidade, ficando o total de óbitos em 307. O informativo, emitido diariamente pela Secretaria Municipal de Saúde de Umuarama revela ainda que 37 novos casos da doença foram confirmados, sendo 18 mulheres, 16 homens e três crianças.

Os casos confirmados somam 16.324 e destes 14.284 pessoas se recuperaram, 1.718 fazem o tratamento em suas residências e 15 estão hospitalizadas. Há ainda 51 casos considerados suspeitos (quando a pessoa aguarda em isolamento domiciliar pelo resultado dos exames).

Desde o início da pandemia de coronavírus, em março de 2020, 40.101 pessoas procuraram o Ambulatório de Síndromes Respiratórias (também conhecido como Tenda Covid), ou as unidades básicas de saúde, apresentando sintomas de gripe. Desse total, 23.726 casos foram descartados.

A situação da ocupação dos leitos exclusivos para tratamento da covid-19 nos hospitais locais apresentou leve melhora, com 15 das 40 enfermarias ocupadas e 19 das 25 UTIs, em informação repassada pela Macrorregional de Saúde, sediada em Maringá.

Secretaria Estadual da Saúde confirma caso de variante delta em Alto Paraíso

Alto Paraíso - A Secretaria de Estado da Saúde (Sesa) confirmou na terça-feira (14) mais 26 casos e nove mortes pela variante delta e suas sublinhagens. Entre os novos casos um foi confirmado em Alto Paraíso, a 66 km de Umuarama. Agora, o Paraná soma 162 casos e 38 óbitos.

Em nota a Secretaria Municipal de Alto Paraíso ressaltou que o município está em conformidade com as orientações da 12ª Regional de Saúde e seguiu as orientações técnicas, com isolamento e medidas sanitárias tomadas há mais de 30 dias. Foi repassado ao jornal Umuarama Ilustrado que é um homem, mas a idade não foi confirmada da pessoa que contraiu o vírus, porém a informação é que o paciente passa bem e já foi curado.

Os novos casos foram registrados da variante delta no Paraná são de em Antonina, Morretes, Paranaguá, Campina Grande do Sul, Curitiba, Quatro Barras, São José dos Pinhais, Cascavel, Alto Paraíso, Cianorte, Loanda, Londrina, Rolândia e Toledo.

As mortes foram registradas nos municípios de Campina Grande do Sul, Curitiba, São José dos Pinhais e Cascavel – seis mulheres e três homens com idades que variam de 5 a 80 anos. Até agora, 926 amostras foram sequenciadas: 391 aguardam resultado e, dentre os sequenciamentos, 492 indicaram a variante P.1.

Veja a nota da Secretaria de Saúde de Alto Paraíso: "A Secretaria Municipal de Saúde vem esclarecer sobre as notícias veiculadas confirmando caso da variante delta em nosso município. O serviço de epidemiologia junto com equipe do Centro COVID, receberam a informação sobre um caso que estava em investigação e analise de exames, portanto não tínhamos a confirmação até o presente momento. O município só pode repassar informações sobre confirmação após divulgação pela Secretaria de Estado da Saúde. Hoje a 12ª RS acaba de entrar em contato com o município confirmando o caso! Cabe ressaltar que o município está em conformidade com as orientações da 12ª regional de saúde, Trabalhando em parceria e seguindo todos as orientações técnicas! Todos os Contatos foram isolados e todas as medidas sanitária tomadas há mais de 30 dias".

Saúde divulga mais 2.038 casos e 60 óbitos pela Covid-19 no Paraná

Curitiba - A Secretaria de Estado da Saúde divulgou na quarta-feira (15) mais 2.038 casos e 60 mortes em decorrência da infecção causada pelo novo coronavírus. Os números são referentes a meses ou semanas anteriores e não representam a notificação das últimas 24 horas.

Os dados acumulados do monitoramento mostram que o Paraná soma 1.476.662 casos e 37.998 óbitos pela Covid-19. Os casos confirmados divulgados ontem são de abril (3), maio (62), junho (97), julho (19), agosto (212) e setembro (1.645) de 2021.

INTERNADOS – O boletim relata que há 802 pacientes com diagnóstico confirmado internados. São 580 em leitos SUS (354 em UTIs e 226 em enfermarias) e 222 em leitos da rede particular (133 em UTIs e 89 em enfermarias). Há outros 1.425 pacientes também internados, 728 em leitos de UTI e 697 em enfermarias, que aguardam resultados de exames. Eles estão nas redes pública e particular e são considerados casos suspeitos de infecção pelo Sars-CoV-2.

ÓBITOS – A Secretaria da Saúde informa a morte de mais 60 pacientes. São 27 mulheres e 33 homens, com idades que variam de 23 a 89 anos. Os óbitos ocorreram entre 17 de abril e 14 de setembro de 2021.

Metafísico

Porque os quadrilheiros do poder tem tanto medo de Sérgio Moro, que já está morto e esquecido pela patuleia?

A novidade

O governador do Rio Grande do Sul e pré-candidato a Presidência da República pelo PSDB, Eduardo Leite, estará em Francisco Beltrão, no sudoeste do Paraná, neste sábado, dia 18 de setembro. Vem a convite de lideranças para um encontro no auditório da Associação dos Municípios do Sudoeste, a partir das 18h. Isso é campanha...

Com o prefeito de Mundo Novo

O prefeito Waldomiro Sobrinho, de Mundo Novo(MS), recebeu anteontem a visita do jornalista Ilídio Coelho Sobrinho, diretor deste jornal e da Radio Ilustrada FM, que estava acompanhado da sua gerente comercial Cidinha Mello e de Neto Feitosa.

'Está encorpando

Guto Silva é articulado, bem relacionado, ponderado, conhecedor das principais perguntas do Paraná e sabedor de respostas interessantes, propositivas.

Será ele o nome novo a revolucionar a política, ganhando uma cadeira no Senado para representar o Paraná, unidade da federação que carece de visibilidade institucional a altura da sua importância produtiva?

Não sei, só sei que o nome de Guto Silva está nas paradas e crescendo.

E sei que por onde ele passou deixou as melhores impressões, e sua caminhada não é nova.

Pena que não joga um décimo da bola que o pai, o ex-zagueiro Rafael Silva, jogou em grandes clubes brasileiros, incluindo o São Paulo, onde foi vice-campeão brasileiro em 1973.

Mas, cada craque na sua posição...

E na defesa dos interesses do Paraná, Guto Silva é um zagueiro duro, como foi o pai.

Leprevost

Ney Leprevost, que botou no organograma do Estado a secretário de Justiça, Família e Trabalho do Paraná, passa pela cidade hoje.

Além da imensa experiência de homem público sensível, Ney vem de uma família muito especial.

Conheci seu pai, Luiz Antonio Leprevost, já falecido, um cavalheiro, um querido.

Ney é também jornalista e radialista.

Tivemos, eu, ele, o atual prefeito de Mundo Novo Valdomiro Sobrinho e o apresentador Ratinho um tempo juntos na TV CNT de Curitiba nos idos dos anos 90, no programa Turma do Ratinho.

Ney é bom comunicador.

E melhor como homem público e secretário.

E o futsal de Umuarama brilha na Série Bronze do Paranaense

A AFCA Futsal Umuarama foi a Cambira no sábado passado e carimbou a sua classificação de forma antecipada para as Quartas de Final da competição. A equipe venceu os donos da casa pelo placar de 2x0 com gols de Hugo e Murilo. O próximo jogo será contra Itaipulândia e está previsto para essa sexta-feira, às 20h, no ginásio Amario Vieira com a presença de público, conforme normas estabelecidas em decreto municipal. Jogo vai definir a primeira colocação do grupo.

Ele disse:

"A decisão de Ricardo Lewandowski de sepultar mais duas investigações contra Lula é esclarecedora e insultuosa. Esclarece que era conversa fiada aquela versão segundo a qual a transferência das encrencas de Lula de Curitiba para Brasília não causaria prejuízos, pois os processos teriam sequencia na Justiça Federal da Capital. Insulta porque Ricardo Lewandowski já nem espera pela reavaliação das provas. Lewandowski antecipa-se aos juízes de primeira instância. O ministro impede o reinício dos casos que apuram doações espúrias da Odebrecht ao Instituto Lula. Ele interrompe o curso da investigação sobre a compra de um terreno para a sede do instituto e de um apartamento em São Bernardo".

De Josias de Souza, jornalista perplexo, apesar da longeva carreira.

Pesquisa

Executivos de TV começam a questionar o reduzido universo pesquisado pela empresa Kantar/Ibope para aferir a audiência.

Em praças com pequenos domicílios, se dez pessoas deixam de assistir determinado programa a audiência vai à zero do nada.

Está errada a metodologia.

Tudo dominado

O Senado aprovou projeto de lei complementar que mantém elegíveis os gestores que tenham tido contas julgadas irregulares sem imputação de débito.

Assim, gestores públicos cujas contas foram reprovadas, mas sem danos aos cofres públicos, poderão disputar as eleições com o pagamento de multa.

É mel na chupeta.

O projeto já havia passado pela Câmara e agora segue para sanção presidencial.

É o caso de Francisco Alves, cujo prefeito eleito foi cassado por causa da rejeição de contas que não causaram danos ao erário.

Curso de vereador

A Câmara de Campina da Lagoa não consegue reunir os seus vereadores.

Na semana passada foi devido ao recesso do feriado de 7 de setembro.

Agora foi por que seis dos nove vereadores foram fazer curso em Curitiba.

A Câmara não se reúne, mas pode se gabar de ter vereadores cheios de cursos...

Papo rápido

- O ministro Luiz Fux disse que o eventual desprezo às decisões judiciais configura crime de responsabilidade...

- Ele devia estar se referindo ao desprezo do STF a todas as decisões contra Lula em sentenças bem fundamentadas de vários juízes em várias instâncias, só isso...

Não vai dar certo

O MST, que ocupa área da Embrapa na zona rural de Ponta Grossa que interessa ao Exercito para a instalação da Escola de Sargento de Armas do Exército Brasileiro, disse que tudo bem, que não vai criar dificuldades para instalação, na mesma propriedade, da referida escola.

Bem em frente tem uma fábrica da cervejaria Heineken.

Não vai dar certo reunir no mesmo lugar uma cervejaria, um acampamento do MST e uma escola de formação do Exercito.

HOMENAGEM

Pérola inaugurou o memorial pelas vítimas da covid-19 ao completar os seus 55 anos

Pérola - Foi inaugurado nesta terça-feira (14), ao lado do Centro Cultural Prefeito Elizeu Lannes do Carmo, o "Memorial em homenagem às vítimas da covid-19" em Pérola, com participação do Dj Marquinhos Dutra.

"O Memorial que é uma grande pedra rochosa cravada ao chão gerando vida, ficará marcado para sempre como local sagrado e de lembranças a todos os entes queridos que perderam a vida nesta pandemia da covid-19," disse a prefeita Valdete Cunha.

Em quase dois anos de pandemia foram 34 vidas ceifadas pela doença no município. Após a inauguração do memorial, a prefeita Valdete entregou um balão branco com o nome das vítimas da covid-19 às famílias presentes e também aos sobreviventes. Os balões foram soltos levando ao céu saudade e esperança.

Prefeita Valdete Cunha, ao lado de outras lideranças, inaugura a homenagem

Homenagem vai ficar para sempre no centro da cidade

A ocasião contou com a presença da prefeita Valdete Cunha, do vice prefeito Everton Borges, do ex-prefeito de Pérola e atual Superintendente de Articulação da Casa Civil, Darlan Scalco, do Pároco Marcos Antônio de Oliveira, dos Pastores, Everson Vital e Joel Júnior Nobre dos Santos, do Presidente da Câmara Municipal de Pérola, Joel Wenceslau Marques, dos Vereadores, Juarez Alves de Souza, Leonice Ribeiro da Fonseca, Michel Alex Ferreira, Odilon Gomes de Jesus, Thiago Araújo Martinelli, William Francisco do Nascimento e Wilson Rodrigues Chaves, do secretário Geral, José Carlos Oliveira, do secretário de Saúde, Rosangela Guandalin, do chefe de Gabinete, Claudemir de Oliveira Carvalho, do Secretário de Fazenda e Administração, Carlos Roberto Domingues dos Santos, do Secretário de Comunicação Social Bruno Augusto Silvério, do Secretário de Cidadania e Assistência Social, Maycon Junior, o Presidente do Lions Clube de Pérola, Helio Roberto Azedo Filho e familiares das vítimas e pessoas que passaram por dificuldades na doença.

Após a Inauguração Dj Maquinhos Dutra também realizou uma homenagem a todos os presentes no evento.

Rodovia PR-323 recebe serviços de conservação entre Cianorte e Umuarama

Umuarama - O Departamento de Estradas de Rodagem do Paraná (DER/PR) está realizando melhorias em 79,45 quilômetros da PR-323, entre Cianorte e Umuarama. São serviços de remendos, microrrevestimento, melhorias no sistema de drenagem e sinalização horizontal, garantindo mais segurança e conforto para os usuários.

Além de Cianorte e Umuarama, as melhorias vão passar pelas cidades de Tapejara e Cruzeiro do Oeste, beneficiando mais de 235 mil habitantes, e todos os condutores e passageiros do tráfego de longa distância que cruzam a PR-323.

O programa do DER/PR inicia as melhorias no pavimento pela execução de remendos superficiais e remendos profundos, de acordo com a necessidade

O trecho está contemplado no lote 11 do programa Conservação e Recuperação com Melhorias do Estado do Pavimento (Cremep) do DER/PR, tendo início no km 215,47, em Cianorte, no entroncamento com a PR-082 e a Avenida Paraíba, e seguindo até o km 294,92, em Umuarama, no início da pista duplicada. Os serviços devem prosseguir até maio do ano que vem, e tem um investimento estimado de R$ 10 milhões.

"Com mais essas melhorias, temos frentes de trabalho atuando em cinco pontos diferentes da PR-323, somente no trecho entre Maringá e Iporã. São as duplicações em Doutor Camargo e Umuarama, o novo viaduto em Água Boa, distrito de Paiçandu, e os 24 quilômetros de novas terceiras faixas em segmentos críticos. Mais de R$ 200 milhões em investimentos para o Noroeste do Paraná, melhorando e modernizando o principal corredor logístico da região", afirma o secretário de Infraestrutura e Logística do Paraná, Sandro Alex.

CONSERVAÇÃO

O programa do DER/PR inicia as melhorias no pavimento pela execução de remendos superficiais e remendos profundos, de acordo com a necessidade. Os remendos profundos resolvem problemas na base ou sub-base do pavimento, enquanto os remendos superficiais substituem o revestimento danificado da pista.

Na sequência, será executado o microrrevestimento, em que uma mistura asfáltica a frio é aplicada sobre o pavimento após serem sanadas as patologias existentes, tendo função preventiva contra o desgaste natural e ação do clima, bem como melhora da aderência dos pneus à pista. No caso deste trecho da PR-323, essa camada varia entre 8 milímetros a 1,6 centímetro.

O Cremep prevê também serviços de drenagem longitudinal ou transversal, para rebaixar águas subterrâneas que poderiam danificar a base ou sub-base do pavimento, e o desconfinamento lateral de bordo, em que é removida uma camada superficial de solo ao lado da pista, facilitando o escoamento de água e preservando as condições da rodovia.

Após essas intervenções é realizada a sinalização horizontal do trecho, com pintura de linhas e faixas no eixo e bordos da pista.

O lote 11 do Cremep atende 400,89 quilômetros de rodovias, incluindo trechos em Campo Mourão, Nova Cantu e Mariluz. O investimento somente neste lote é de R$ 68,2 milhões.

TRABALHO

A equipe de trabalho permanece diariamente na rodovia das 9h às 17h30. O trânsito fica em meia pista no local, que conta com toda a sinalização temporária necessária para alertar e orientar os condutores, que devem seguir com cautela redobrada em pontos com obras.

Prefeitura de Mariluz melhora outra estrada rural

A Prefeitura aproveita o tempo bom para adiantar as obras

Mariluz - Dando sequência ao seu cronograma de readequação de estradas rurais, a Secretaria Municipal de Obras e Viação de Mariluz está realizando a readequação e cascalhamento em mais um trecho de estrada rural no município.

Essa semana os trabalhos da equipe de Obras e Viação se dão na estrada que liga o trecho conhecido como "estrada da água do mosquito" à estrada que dá acesso a Cooperativa Integrada e também ao bairro rural Água Branca.

A readequação compreende um trecho de 2.300 metros (dois mil e trezentos metros).

Por essa via trafega grande parte da nossa produção de grãos, visto que a mesma é rota de caminhões e maquinários agrícolas que fazem o escoamento de soja e milho em época de colheita. Além disso, a estrada é utilizada por vários moradores e produtores rurais da região. "Esta obra é de muita importância, pois grande parte do escoamento de soja e milho passam por essa estrada para sair de nosso município com destino às Cooperativas da região e até mesmo Portos de nosso país.", disse Cristiano Alessandro de Oliveira, Secretário de Obras e Viação.

Em Brasília, vice-governador pleiteia participação do Paraná na COP26

O vice-governador Darci Piana pleiteou, nesta quarta-feira (15), a participação do Paraná na comitiva brasileira que estará na Conferência das Nações Unidas sobre Mudanças Climáticas de 2021 (COP26). A solicitação foi realizada em reunião no Itamaraty, em Brasília, com o secretário de Assuntos de Soberania Nacional e Cidadania do Ministério de Relações Exteriores, Paulino Franco de Carvalho Neto.

"O Paraná é um grande exemplo no desenvolvimento sustentável, aliando o crescimento da economia com a preservação do meio ambiente", afirmou o vice-governador. "Estarmos presentes na COP26 seria uma grande oportunidade de mostrar nossas ações para o mundo, nos alinhando aos demais países e contribuindo para a elaboração de novas políticas globais sobre o clima".

A COP26 será em Glasgow, na Escócia, entre 31 de outubro e 12 de novembro, sob presidência do Reino Unido. O evento vai reunir representantes de 197 países, avaliando os resultados do Acordo de Paris (COP21) e propondo revisões das contribuições nacionais para a redução da emissão de gases de efeito estufa.

Piana também ressaltou que a participação do Paraná reforçaria o compromisso do Governo do Estado com a agenda ambiental, que inclui iniciativas como o Plano Estadual de Mudanças Climáticas, o Programa Estadual de Resíduos Sólidos e a Política Estadual de Crédito de Carbono.

EMBAIXADA DA ÍNDIA

O vice-governador também se encontrou com o embaixador da Índia, Suresh Reddy, para estreitar parcerias comerciais do país com o Paraná. Na reunião, Piana apresentou o panorama paranaense econômico atual, com alta na geração de empregos e crescimento nos setores de indústria e comércio.

"A ideia foi apresentar o Paraná e entender o que é o mercado da Índia, que nos próximos cinco a dez anos vai chegar perto do mercado da China. Por isso queremos aproximar o mercado paranaense do indiano", explicou o diretor-presidente da Invest Paraná, Eduardo Bekin.

Segundo ele, o Estado já apresenta uma vantagem por sediar, em Londrina, uma das maiores companhias da Índia: a Tata Consultancy Services, líder em soluções de tecnologia da informação.

SEGURANÇA PÚBLICA

Governo do PR resolve demanda histórica e transfere gestão de todos os presos ao Depen

Curitiba - O dia 15 de setembro de 2021 é histórico para a segurança pública do Paraná. Após anos de espera, o Estado não terá mais presos custodiados por integrantes da Polícia Civil. Isso só foi possível com o decreto assinado pelo governador Carlos Massa Ratinho Junior, ontem, em cerimônia no Palácio Iguaçu, que autoriza o início da terceira e última fase do processo de transferência de gestão, com o repasse da custódia dos últimos detentos das carceragens da Polícia Civil para a gestão plena do Departamento Penitenciário do Paraná (Depen). No total, cerca de 12 mil pessoas privadas de liberdade tiveram a situação regularizada desde 2019.

A medida encerra um ciclo de 168 anos de custódia de presos pela Polícia Civil, o que fez o Paraná carregar por muito tempo o posto de ser o estado com a maior população carcerária em delegacias do País. A transferência física de todos os presos custodiados nos municípios ainda depende da abertura de novas vagas em penitenciárias – o Paraná ficou ao longo dos últimos anos sem construir presídios, o que ampliou consideravelmente a demanda. Enquanto isso, eles já serão atendidos pelo Depen, com acesso ao Fundo Penitenciário e às políticas de ressocialização (educação e trabalho).

"Era algo que envergonhava o Paraná. Quando começamos a gestão, em 2019, tínhamos mais de 12 mil presos em delegacia. Uma tarefa árdua, difícil, mas que a Secretaria da Segurança Pública e a Polícia Civil estão conseguindo resolver. Não há mais desvio de função. Agora, o policial civil poderá se dedicar exclusivamente à investigação e resolução de crimes, colaborando ainda mais para a queda nos índices de violência do Estado", destacou Ratinho Junior.

GESTÃO PLENA

Todos os presos que estavam em carceragens de delegacias passam, com a assinatura deste terceiro decreto, à gestão plena do Depen. Isto quer dizer que o órgão terá o gerenciamento exclusivo sobre eles, desde o momento da prisão temporária e preventiva até chegar à definitiva com a condenação criminal, cumprindo toda a legislação da Lei de Execuções Penais. Com isso, os ambientes carcerários passam a receber atenção e investimento focado em melhores condições para custódia e ressocialização. Por outro lado, a Polícia Civil não custodiará mais presos – os que passarem pelas delegacias serão apenas para flagrantes e encaminhamento à unidade penal.

O governador Carlos Massa Ratinho Junior autoriza o início da terceira e última fase do processo de transferência de gestão

TRÊS FASES

As transferências de gestão das carceragens envolveram três fases. Na primeira etapa, iniciada em 2019, 37 carceragens de delegacias foram transferidas para o Depen, em 36 municípios. Em um segundo momento, a partir do decreto assinado pelo governador em novembro de 2020, a mudança atingiu 41 carceragens de delegacias, além do fechamento definitivo de outras 15, em uma ação que envolveu 56 cidades.

Contabilizando as duas etapas, o número de presos das delegacias que foram para custódia do Depen passou de 11.063 em janeiro de 2019 para 1.724 em maio de 2021, ou seja, redução de 9.339 pessoas. A fase atual envolve 70 municípios e vai zerar o número de presos sob os cuidados da Polícia Civil em outros 58 municípios. No total, 73 carceragens foram totalmente fechadas.

Segundo o delegado-geral da Polícia Civil, Silvio Jacob Rockembach, a transferência de gestão e o fechamento das delegacias já tiveram resultados positivos, como a melhoria no fluxo dos serviços da polícia judiciária, além do crescimento da solução dos casos.

PLANEJAMENTO

Secretário de Estado da Segurança Pública, Romulo Marinho Soares explicou que o processo de transferência de gestão e fechamento de algumas carceragens foi possível com planejamento estratégico, comprometimento e com a entrega de obras ao sistema penitenciário no Estado, além da contratação de mais servidores para ocupar esses espaços onde trabalhavam policiais civis.

Ele citou entre essas ações a Cadeia Pública de Campo Mourão II, a Penitenciária Estadual de Foz do Iguaçu I e o Centro de Integração Social (CIS) de Piraquara, na Região Metropolitana de Curitiba.

Ainda de acordo com ele, para encerrar definitivamente esse fluxo na prática, outras obras serão entregues nos próximos meses, entre elas a Cadeia Pública de Curitiba, que já está concluída, e a Cadeia Pública de Londrina, em fase de conclusão. Nessa estratégia, as unidades ficam em locais afastados de grandes centros urbanos, resolvendo esse gargalo que gera insegurança. "Conseguimos destravar uma demanda antiga da população paranaense", reforçou o secretário.

IBP critica mudanças regulatórias na venda de combustíveis

Representante das grandes distribuidoras de combustíveis, o Instituto Brasileiro de Petróleo e Gás (IBP) se posicionou a favor da manutenção do atual modelo de funcionamento do mercado de revenda de derivados de petróleo. Segundo a entidade, esse modelo permite a convivência e a livre escolha, pelo revendedor, entre dois modelos distintos, sem ou com exclusividade de marca de determinada distribuidora.

A Medida Provisória 1069/21, publicada nesta terça-feira, altera alguns dispositivos da MP 1063/21, e permite, via decreto, que o posto bandeirado com marca comercial adquira combustíveis de outros fornecedores, desde que informe na bomba.

Além disso, o decreto 10792/21, decorrente desta MP, não estabeleceu a obrigatoriedade de instalação de tancagem distinta para este produto.

"O modelo de exclusividade, no qual o posto revendedor estabelece relação comercial com distribuidora específica, se baseia nos princípios de transparência e confiança, e assegura aos consumidores de combustíveis a procedência dos produtos da marca da distribuidora escolhida e ostentada nos postos", diz o IBP, em nota.

A opinião do instituto é que a mudança fere as cláusulas de exclusividade dos contratos assinados livremente entre as partes "O respeito à marca e aos contratos é fundamental para a segurança jurídica e concorrencial, e necessário para a realização de investimentos e a garantia de abastecimento do país", acrescenta.

O IBP argumenta que a fidelidade à marca exposta nos postos revendedores dá ao consumidor a certeza da origem dos produtos. Diz também que já existe competição na comercialização de derivados e oferta de diferentes modelos de negócio também ao consumidor, uma vez que os chamados postos "bandeira branca", sem relação comercial com distribuidora específica, representam cerca de 47% do mercado.

"Sem o devido aprofundamento técnico da matéria e dos impactos no setor, a MP 1069/21 antecipa o processo de revisão do marco regulatório da revenda, que vem sendo conduzido pela ANP (Agência Nacional do Petróleo, Gás e Biocombustíveis), órgão competente para regular o mercado de combustíveis no país", afirma.

Em relação à venda direta de etanol, a opinião do IBP é que a MP 1069/21 permite o início imediato de um novo modelo de comercialização sem a devida adequação do arcabouço tributário. Isso "pode contribuir para o aumento do mercado irregular, que afeta de forma significativa o segmento por meio da sonegação de impostos", afirma.

Polícia Civil cumpre mandados de busca e apreensão em Iporã

Umuarama - Na manhã desta quarta-feira foi deflagrada a Operação "Seplasia", a qual a 15ª Delegacia Regional de Polícia de Iporã, com apoio de Policiais Civis da 7ª Subdivisão Policial de Umuarama, DENARC Maringá e DENARC Cascavel cumpriram 06 mandados de Busca e Apreensão em locais suspeitos de tráfico de drogas.

Durante a ação foram apreendidos máquina de cartão de crédito e débito, porções de drogas, dinheiro em espécie e aparelhos celulares que instruirão as investigações em curso.

Duas pessoas foram conduzidas a Delegacia e assinaram Termo Circunstanciado por posse de drogas para consumo pessoal.

O nome da Operação faz alusão a local em uma das cidades do Império Romano onde havia o comércio de drogas.

Durante a ação foram apreendidos máquina de cartão de crédito e débito, porções de drogas, dinheiro em espécie e aparelhos celulares que instruirão as investigações em curso

STJ nega habeas corpus de 'faraó dos bitcoins' por esquema de pirâmide financeira

São Paulo (AE) - O desembargador convocado pelo Superior Tribunal de Justiça (STJ) Jesuíno Rissato negou habeas corpus ao empresário Glaidson Acácio dos Santos, preso preventivamente sob suspeita de liderar uma organização criminosa que, por meio da captação de investimentos em criptomoedas, teria montado um esquema de pirâmide financeira.

A prisão de Glaidson foi decretada em agosto pela Justiça Federal do Rio de Janeiro, com base na suspeita de crimes contra o Sistema Financeiro Nacional, lavagem de capitais e participação em grupo criminoso. O empresário é conhecido como As informações foram divulgadas pelo STJ.

Na ocasião, o juízo fluminense apontou indícios de movimentações financeiras atípicas que chegariam a bilhões de reais, valores que estariam sendo remetidos ao exterior - uma possível forma de ocultar o patrimônio investigado. O juiz também considerou o potencial risco de fuga dos investigados e a possibilidade de lesão irreversível aos investidores.

A defesa entrou com habeas corpus no Tribunal Regional Federal da 2ª Região e o pedido liminar foi negado, mas não houve ainda o julgamento de mérito.

Ao renovar o pedido no STJ, a defesa do empresário questionou a competência da Justiça Federal para o caso e alegou que o mercado de criptomoedas não integra o Sistema Financeiro Nacional, de modo que os fatos imputados a ele não caracterizariam crimes.

No entanto, sem entrar no mérito das alegações da defesa, o desembargador Jesuíno Rissato destacou que a jurisprudência do STJ não admite o uso de habeas corpus para questionar decisão de relator que negou a liminar , uma vez que, do contrário, estaria configurada 'indevida supressão de instância'.

"Na hipótese, não verifico, da análise da decisão do desembargador relator que indeferiu o pedido liminar deduzido no habeas corpus originário, a ocorrência de flagrante ilegalidade capaz de ensejar o afastamento do óbice contido no enunciado sumular referido, razão pela qual o indeferimento liminar do presente writ é medida que se impõe", concluiu o ministro.

Receita Federal do Paraná apreende droga desconhecida da ciência vinda da Holanda

Curitiba (AE) - Agentes da Receita Federal encontraram, no último dia 26 de agosto, no Centro Internacional dos Correios, em Pinhais, região metropolitana de Curitiba, durante inspeção de rotina, 1,2 kg de uma substância amarela compactada e dividida em cinco volumes originários da Holanda. O destino seria a capital paulista.

O caso, porém, foi divulgado só no dia 13, após análise do Laboratório Multiusuário de Ressonância Magnética Nuclear, da Universidade Federal do Paraná (UFPR).

Segundo o resultado da análise, a droga foi identificada como "canabinoide sintético desconhecido", por ainda não constar na literatura científica.

A droga foi descoberta após passar pelo aparelho de scanner e em seguida ter sido farejada pelos cães de faro que estavam no local.

Em seguida, o material foi encaminhado para ser analisado pelos especialistas.

A receita Federal divulgou, por meio da assessoria, o laudo do laboratório. "A análise exaustiva dos dados de RMN obtidos para a amostra e a comparação destes com a literatura, permitiu concluir que se trata de uma substância da classe dos canabinoides sintéticos. Além disso, os dados permitiram concluir que se trata de um novo canabinoide sintético, ainda não descrito na literatura", concluiu.

Canal da Fama

Por Artur Bentlin / GB Edições
canaldafama2@agenciagb.com.br

Estreia na internet

Comandado por Mara Maravilha, estreia hoje nas plataformas digitais do SBT, o "Programa da Maravilha". A atração será um podcast em vídeo, apresentado ao vivo, toda quinta-feira, a partir das 20 horas. Nos cinco episódios desta primeira temporada, os convidados a participar da live serão pessoas que fizeram parte da trajetória de 40 anos da emissora, contando suas histórias, revendo momentos de programas da casa e revelando diversas curiosidades. No programa de estreia, Mara recebe Mariane Dombrova, que apresentou programas infantis no SBT de 1989 até 1991, tais como "Dó Ré Mi Fá Sol Lá Si Com Mariane" e "Programa da Mariane". A convidada irá responder questões trazidas por Mara, bem como perguntas enviadas por fãs e internautas. Também estão previstas participações nas semanas seguintes de Christina Rocha e Otávio Mesquita, respectivamente.

Ator cobiçado

Rodrigo Lombardi é charmoso, elegante e talentoso, por isso muito cobiçado pelos fãs. No entanto, o ator não se deixa seduzir pela fama e, segundo ele mesmo diz, é preciso manter o foco na realidade. "Se tem uma coisa em que a gente não pode acreditar, é na ilusão que a gente vende. Pé no chão, porque tudo tem prazo de validade", arremata o galã que atualmente pode ser visto na reprise de "Verdades Secretas" e também como jurado do "The Masked Singer Brasil".

Possibilidades

Evaristo Costa está fora da CNN e o nome do jornalista e apresentador apareceu na lista de possibilidades para comandar o "BBB-22", na Globo. Evaristo ponderou que saiu da emissora dos Marinho "com as portas abertas", mas ele está firme em seu propósito de continuar com seu período sabático. Que assim seja, então.

Na terrinha

Giulia Bê e Rômulo Neto seguiram da França para Portugal. O casal que ainda não assumiu o romance publicamente está curtindo a praia, sendo que a cantora afirmou que não está sendo somente descanso e que ela também cumpre alguns compromissos profissionais na terrinha.

Relacionamento forte

Tiago, o mesmo que faz dupla com Hugo, afirmou em suas redes sociais que o namoro com a cantora Tânia Mara continua firme e forte. Depois de ter sido noticiado uma crise entre o casal quando Tiago contou que faria uma cirurgia para aumentar o pênis, eles sumiram da mídia, mas agora Tiago virou notícia novamente já que é um dos integrantes da nova edição do "A Fazenda". "A gente tá namorando. A gente tá junto, sim, há sete meses. A gente tá junto. Aliás, eu acho, né, porque agora eu tô aqui (no reality da Record). Vai que ela não queira mais, né. Vai que se decepcione ou talvez se surpreenda. É uma incógnita", arrematou Tiago.

Férias na Europa

Grazi Massafera curte férias na Europa. A atriz passou por Paris e agora está na Praia da Ursa, em Portugal. A estrela mostrou algumas fotos em sua rede social e foi muito elogiada por seus seguidores, entre eles algumas famosas, como Dani Calabresa, Angélica e Andressa Suíta.

Cabelo escuro

Larissa Manoela circula com novo visual. A jovem atriz adotou tons castanhos em seus cabelos e a nova estampa foi criada especialmente para seu trabalho na novela "Além da Ilusão", na qual interpretará as personagens Elisa e Isadora, contracenando principalmente com Rafael Vitti.

Festejando a novela

Sophia Valverde festejou a retomada das gravações da novela "Poliana Moça", nos estúdios do SBT. A jovem atriz que protagoniza a trama usou uma rede social para mostrar alguns vídeos e fotos de sua volta ao trabalho. O folhetim tem previsão de estreia para o primeiro semestre do ano que vem.

Futebol europeu

A TV Cultura estreia hoje na transmissão da Europa League da UEFA, com a partida entre Leicester City (Inglaterra) x Napoli (Itália), ao vivo. O jogo terá narração de Marco de Vargas e comentários de Arnaldo Ribeiro. Ao todo, serão levadas ao ar 16 partidas ao vivo, sempre às quintas-feiras, às 15h45, incluindo a grande final.

Homem-Morcego

O Cavaleiro das Trevas é um dos super-heróis mais famosos dos quadrinhos, da TV e do cinema. Por isso, o personagem ganhou um dia de celebrações, o "Batman Day", que relembra, em todo terceiro sábado de setembro, a primeira aparição do Batman nos quadrinhos, em "Detetive Comic", de 1939. E para comemorar junto com os batmaníacos, os canais Warner-Media prepararam uma programação especial na TV. Neste sábado Warner Channel e Cartoon Network exibem filmes e séries protagonizados ou com participação do Homem-Morcego.

Cuidando o amado

Quem convive com Graciela Lacerda e Zezé Di Camargo conta que a jornalista é muito preocupada com o bem estar do amado. Inclusive ela incentiva o cantor a praticar exercícios físicos.

Explicação

Caio Castro está on-line novamente. O artista explicou que o seu sumiço foi uma "jogada" para campanha publicitária de uma marca de cerveja.

A nova abertura do "Fantástico"

No próximo domingo, dia 19, estreará a nova abertura do "Fantástico", comemorativa às 2500 edições do programa. Consta que na nova vinheta exaltada a diversidade, mesclando danças africanas com hip hop. No corpo de dançarinos terá também profissional mais velho e plus size.

Comemorando o aniversário

Bruno Gagliasso fez uma surpresa de aniversário para sua mulher, Giovanna Ewbank que completou 35 anos. Ele levou sua amada para Ibiza, na Espanha, e a data foi comemorada a sós, num badaladíssimo hotel.

Horóscopo

Áries
Não se intimide diante dos obstáculos. Mantenha a fé interior e busque meios para se reestruturar. Perceba os limites da vida e encare-os como possibilidades de desenvolvimento profissional.

Touro
Você precisa perceber melhor o que está lhe incomodando para não se irritar com as pessoas gratuitamente. O momento favorece as reconciliações e a vida amorosa.

Gêmeos
Maior necessidade de expansão e vontade de realizar os seus desejos pode fazer com que vislumbre algo muito maior do que possa concretizar. Vá com calma!

Câncer
Esclareça para si mesmo o que tem em mente. Relacione-se com mais clareza e objetividade. Retome os cuidados com sua saúde para que, apesar da pandemia, você tenha um ótimo final de 2021.

Leão
Experimente usar os seus conhecimentos e informações obtidas anteriormente para realizar as suas necessidades presentes e projetos futuros. Evite radicalizações e excentricidades.

Virgem
Este dia é favorável para expressar a sua individualidade e reconhecer as suas reais necessidades. Evite se fechar em dogmas e preconceitos. É hora de renovação.

Libra
Experimente viver o ritual diário de modo prazeroso. Isso possibilitará maior produtividade e satisfação. Entenda que certas coisas precisam ser feitas em um momento determinado.

Escorpião
Aprimore sua relação com grupos e se envolva com sabedoria em trabalhos participativos. Com forte estímulo pessoal poderá conquistar muitas coisas. Aproveite-o e invista em sua aparência.

Sagitário
Nesta quinta-feira estão favorecidos os acordos e as negociações. Há possibilidade de melhorar a sua vida profissional. Porém, não se esqueça do seu lar e das relações familiares.

Capricórnio
Com sua fé e perseverança em prática poderá ter um dia satisfatório e produtivo. No entanto, tenha mais atenção ao se comunicar, digitar ou trocar mensagens. Faça sempre uma revisão no que fizer.

Aquário
Você precisará de cuidado para administrar as finanças. Evite gastos desnecessários. Reflita sobre como tem lidado com seus recursos materiais. Pare e pense um pouco sobre o seu potencial.

Peixes
Existe a possibilidade de uma maior oscilação de humor. Será necessário bom senso para não se indispor com as pessoas. Reflita sobre os seus sentimentos e busque equilíbrio interno.

Resumo das Novelas

(ATENÇÃO: OS RESUMOS DOS CAPÍTULOS ESTÃO SUJEITOS A MUDANÇAS EM FUNÇÃO DA EDIÇÃO DAS NOVELAS)

CORAÇÃO INDOMÁVEL – 17h30, no SBT
Nazario pensa que Maricruz tem interesse em Jose Antonio. Na Ilha Dourada, Lucia diz a Miguel que o irmão de Eusebio voltou em busca de vingança pela morte do irmão. Esther diz a Clorinda não irá ao casamento de Simone e Otávio. Miguel diz a Otávio e Simone que Lucia morreu. Miguel diz que já não importa mais se perder sua liberdade. José Antonio diz a Maricruz da chegada de Miguel ao local. Miguel diz a Esther que Lucia morreu em um acidente. José Antonio diz a Maricruz que Lucia morreu queimada igual a seu avô Ramiro. No Rio, Maricruz se aproxima de Otávio. Eles se beijam. Simone fica intrigada ao se dar conta que não sabe onde está Otávio.

MALHAÇÃO: SONHOS – 17h45, na Globo
Gael comemora a gravidez de Dandara. Karina visita o apartamento de Gael e Bete ouve quando a menina confessa sentir saudades do pai. Os alunos da academia de Gael são hostis com Wallace. Lucrécia avisa a Edgard e Jade que sua cirurgia foi marcada. João descobre que Dandara está grávida e tem uma crise. Lobão confessa a Nat que armou para brigar com Gael. Nat afirma que gosta de Duca. Karina sente saudade de sua casa. Jade e Henrique se aproximam e Cobra observa os dois. Lobão manipula Karina para que a menina lhe chame de pai na frente de Gael.

AMORES VERDADEIROS – 18h30, no SBT
Aníbal exige que Kendra se afaste das suas filhas e netas. O Doutor Celorio diz a Aguiar que o estado de saúde de Liliana é grave e que terão de esperar 48 horas até saber como a situação vai evoluir.

NOS TEMPOS DO IMPERADOR - 18h20, na Globo
Dolores se arrepende te ter mentido para a irmã. Pilar confronta Samuel, e Tonico comemora a discussão entre os dois. Eudoro estranha o comportamento de Dolores. Germana e Licurgo denunciam Quinzinho e Clemência para Borges. Pilar não acredita nas explicações de Samuel e os dois terminam o relacionamento. Dolores decide contar a verdade a Pilar, mas Tonico arma para que as duas não se encontrem. Pilar decide aceitar a bolsa de estudos e viajar para os Estados Unidos.

PEGA PEGA – 19h30, na Globo
Malagueta beija Maria Pia. Luiza pede que Pedrinho lhe relate o dia do acidente de Mirella. Isabel revela a Eric que está sendo procurada pela polícia. Eric se preocupa ao saber que Luiza e Antônia estão atrás da ex-babá de Bebeth e dá dinheiro para Isabel se afastar da cidade. Pedrinho conta a Luiza que, segundo Athaíde, as provas do acidente de Mirella foram adulteradas. A foto de Mônica é divulgada na mídia como foragida da polícia. Domênico e Antônia interceptam o ônibus de Mônica e Evandro.

CHIQUITITAS – 20h50, no SBT
Beto canta uma canção para Clarita. Duda diz para Marian que ela é uma das principais responsáveis pelo seu relacionamento com Pata não ter dado certo. Na escola, Duda pergunta para Pata se ela está namorando com Mc Gui. Carmem acorda com Andreia que não irá contar mais nada sobre Diego. Samuca conta aos meninos que a chave para a segunda porta do tesouro são quatro telas com a mesma pintura e que uma delas está com Marian.

GÊNESIS – 21h00, na Record
Sheshi tenta salvar um ente querido. Judá deixa o acampamento. No palácio, o empenho de José chama atenção.

IMPÉRIO – 21h15, na Globo
Cristina deixa Genebra. Carmem conta para Orville sobre os planos de Helena. Ismael e Lorraine sugerem que Naná se case com Antônio para adotar Luciano. Marta assusta Téo. Helena dá um ultimato em Orville. Magnólia e Severo se convidam para jantar na casa de Cláudio e Beatriz. José Alfredo vai para a casa de Maria Ísis. Reginaldo retorna à casa de Jurema. Cristina volta de viagem. Batista e Kelly se surpreendem com a presença de José Alfredo.

Filmes – 16/09/2021
(A programação de filmes está sujeita a alterações sem o prévio aviso)

Roubo nas Alturas
(Tower Heist) 15h45, na Globo, EUA, 2011. Direção de Brett Ratner. Com Ben Stiller, Eddie Murphy, Casey Affleck, Alan Alda. A vida dos funcionários de um importante prédio de Nova York vira de cabeça para baixo quando o bilionário ocupante da cobertura é preso por fraude.

Ponte Dos Espiões
(Bridge Of Spies) 01h05, na Globo, Alemanha, 2015. Direção de Steven Spielberg. Com Tom Hanks, Mark Rylance, Amy Ryan, Scott Shepherd. Em plena Guerra Fria, James aceita uma tarefa muito diferente do seu trabalho habitual: defender Rudolf Abel, um espião soviético capturado pelos americanos.

PASSATEMPO

www.arecreativa.com.br

HORIZONTAIS

1. Ruído ensurdecedor
2. Sociedade Anônima / Podem ter os mesmos avós
3. Certidão Negativa de Débito / Abrem e fecham uma citação
4. Artista de teatro, cinema etc / O máximo possível
5. Agência comercial que trata de aluguéis
6. A resposta dos deuses
7. Levanta-o o vento / A árvore nacional brasileira / Sigla do estado de Ilhéus
8. Associar
9. Açúcar químico
10. (Gír.) Crise nervosa / Pedir rezando
11. Engenho de açúcar / A cantora mineira Carolina, de "Joana"
12. O equino mais comum / Sigla de uma era muito remota
13. Substância que dá a cor verde dos vegetais

VERTICAIS

1. Pedaço delgado de carne, espécie de bife / Pontifícia Universidade Católica de Campinas
2. O ator fluminense Rodrigo, de "33" (2015) / Fibra têxtil, sucedânea do cânhamo
3. O ambiente dos portuários / Preso, encarcerado
4. Relações Públicas / Argumentar
5. Um ciclo de milênios / Uma aposta de hipódromo / Um apelo ao telefone
6. Matador profissional / O meio do... sofá
7. Contaminado / Meio louco
8. Canto monótono / A maior ilha fluvial do mundo
9. É duro de roer / Uma cobra venenosíssima

Soluções

HORIZONTAIS: 1. ESTRIDENTE 2. SA PRIMOS 3. CND ATRAS 4. ATOR TODO 5. LOCADORA 6. DEUSES 7. PO. IPE. BA 8. COLIGAR 9. SACARIA 10. PITI DAR 11. USINA AMA 12. CAVALO AC 13. CLOROFILA

VERTICAIS: 1. ESCALOPE PUCC 2. SAMUEL SISAL 3. BECK CATIVO 4. RP ACIONAR 5. ERA DUPLA 6. ASSASSINO 07 7. MORTO GIRA 8. TIGRE AMAZONAS 9. ROEDOR JARARACA

EMPREGO E RENDA

Agência fará mutirão para colocação de pessoas com deficiência no mercado de trabalho

Umuarama - Desde 1991 existe uma lei nacional que determina que empresas com mais de 100 funcionários precisam contratar pessoas com deficiência (PcD). Várias empresas abrem suas portas para contratar esses profissionais e o mercado de trabalho está cada vez mais inclusivo. No dia 21 de setembro, quando se comemora o Dia Nacional de Luta da Pessoa com Deficiência, a Agência do Trabalhador de Umuarama fará um mutirão para atendimento exclusivo a PcD e reabilitados do INSS que buscam uma oportunidade de emprego.

No dia 21 de setembro, quando se comemora o Dia Nacional de Luta da Pessoa com Deficiência, a Agência do Trabalhador de Umuarama fará um mutirão

De acordo com Reginaldo Barros, diretor da Agência do Trabalhador, neste Dia D haverá um esforço concentrado para o encaminhamento desses cidadãos para entrevistas de emprego em empresas que já estão previamente cadastradas. "Também estamos conclamando as empresas umuaramenses para que disponibilizem vagas para esses profissionais. Além de cumprirem com o que determina a legislação brasileira, o empresário seguramente terá em seu quadro de funcionários várias pessoas dedicadas e absolutamente capazes de executar as tarefas mais diversas", comenta.

Ele relata que muitas não cumprem a legislação e só ofertam a vaga, sem efetivar a contratação. "A fiscalização é feita pelo Ministério do Trabalho, que tem notificado e multado empresários da região que não cumprem com a porcentagem devida. Esta é uma oportunidade para ambos os lados", observa, acrescentando que muitas funções podem ser realizadas pelas PcD, exigindo muitas vezes apenas pequenas adaptações.

TRAGA SUA VAGA

O secretário municipal de Indústria, Comércio e Turismo, Edvaldo Ceranto Junior, faz um apelo às empresas que possuem mais de 100 funcionários, para que disponibilizem vagas para serem ofertadas no Dia D. "As empresas que tiverem interesse em participar desta importante ação, abrindo vagas, podem entrar em contato com a Agência do Trabalhador pelo telefone (44) 3621-1100 ou pelo e-mail agumuarama@sejuf.pr.gov.br", convida.

Ele informa ainda que os trabalhadores com alguma deficiência – física, auditiva, visual, intelectual/mental, múltipla ou com mobilidade reduzida – que procuram uma vaga de emprego podem comparecer à Agência levando carteira de trabalho, RG, CPF e laudo médico que comprove a deficiência, no dia 21 de setembro, a partir das 8h. "O endereço é avenida Rio Branco, 4211. Além das vagas ofertadas pelas empresas do Dia D, também há outras oportunidades exclusivas para pessoas com deficiência já abertas", finaliza.

SERVIÇO

DIA D – PESSOA COM DEFICIÊNCIA – Agência do Trabalhador de Umuarama – Data: 21/09/2021 – Horário: das 8h às 11h30 e das 13h30 às 17h – Local: Av. Rio Branco nº 4211 – Contato: (44) 3621-1100.

QUANTAS VAGAS OFERECER

N° de Empregados	%
De 100 a 200	2%
De 201 a 500	3%
De 501 a 1.000	4%
Acima de 1.000	5%

Prefeitura de Brasilândia do Sul abre inscrições para PSS

Brasilândia do Sul - Começa na segunda-feira, dia 20 de setembro, a inscrição do Processo Seletivo Simplificado (PSS) da Prefeitura Municipal de Brasilândia do Sul, e vai até o dia 24 de setembro de 2021. O edital 01/2021 já está disponível no Portal da Transparência do Município, no site www.brasilandiadosul.pr.gov.br. O interessado terá na tela, em primeiro plano, um banner direcionando para o Processo Seletivo que será feito pela empresa Valespe Concursos e Consultoria. No total, são ofertadas 50 vagas, sendo no nível superior e técnico: seis vagas para enfermeiros, um para farmacêutico, um fisioterapeuta, dois odontólogos, um psicólogo, um assistente social, um engenheiro civil, um procurador e quatro para técnico de enfermagem. Já no nível fundamental e médio são: uma vaga para agente administrativo I, três para agente comunitário de saúde, um auxiliar para consultório dentário, três para auxiliar administrativo I, quatro para auxiliar serviços gerais I (feminino), seis para auxiliar serviços gerais II (masculino), quatro para gari, quatro para vigia e seis para motorista II categoria D.

O PSS exige no nível superior e técnico provas objetivas, tempo de serviço na área do cargo de inscrição e prova de títulos. Para procurador, será exigido prova objetiva, prova dissertativa de elaboração de parecer, tempo de serviço na área do cargo de inscrição e prova de título. Já para o ensino médio, será exigido prova objetiva, tempo de serviço na área do cargo e prova de título. No ensino fundamental, será exigido prova objetiva e tempo de serviço na área do cargo da inscrição.

No nível superior, a taxa de inscrição é de R$80,00; no nível técnico, o valor é de R$40,00; para os inscritos no nível fundamental, o valor é de R$20,00; e, no nível médio, o valor é de R$40,00. O município irá disponibilizar um ponto de atendimento para a realização das inscrições que será na Casa da Cultura, no centro da cidade, das 9h às 16h. Já no distrito de Ercilândia, o atendimento será na subprefeitura, no mesmo horário da sede, entre os dias 20 e 24 de setembro.

Obras devem manter trecho da avenida Guanabara fechado por quase uma semana

Umuarama - O trânsito na avenida Guanabara, no trecho entre as avenidas Parigot de Souza e Aracajú (no posto Pinheirão), foi interditado ontem pela Diretoria de Obras de Umuarama. O sistema de drenagem pluvial existente naquele local precisa de reparos estruturais e a obra deve demorar em torno de seis dias para ser completada. Placas de sinalização foram instaladas e a Diretoria de Trânsito pede atenção redobrada dos motoristas.

O sistema de drenagem pluvial existente naquele local precisa de reparos estruturais

De acordo com Renato Caobiando, diretor de Obras, o local era ponto de alagamento constante em dias de chuvas fortes e, desde 2017, a administração municipal vem investindo na resolução do problema, que trazia muitos riscos aos motoristas e dores de cabeça aos empresários daquela região. "Todo o sistema de drenagem pluvial foi renovado, com instalação de galerias pluviais e instalação de grelhas e bocas de lobo. E agora estamos realizando um trabalho de renovação dessa grelha, também chamada de mata-burro, que necessita de ser chumbada no concreto", detalha.

Ele informa ainda que o tempo de liberação da via depende exatamente da cura do concreto que será utilizado no local. "Quem vem pela avenida Brasil deve prosseguir até a avenida Aracaju e passar em frente ao colégio Bento Mossurunga/UEM. Quem vem da Parigot de Souza também terá de fazer esse desvio. Vale destacar que o lado contrário da avenida não será interditado, desta forma acreditamos que o trânsito ali não deve ser muito afetado", finaliza Caobianco.

Programa Merenda em Casa vai distribuir mais 528 kits de alimentos

Umuarama - Mais que uma garantia de respeito às famílias dos alunos da Rede Municipal de Educação, o Programa Merenda em Casa é um importante aporte nutricional para as refeições das crianças. Neste mês serão distribuídos 528 kits de alimentos a alunos de 0 a 3 anos, todos matriculados nos Centros Municipais de Educação (Cmeis). Mauriza de Lima Menegasso, secretária municipal de Educação, comenta que, desde abril deste ano, o programa entregou 3.161 kits de alimentos. "Vale destacar que essas famílias contempladas estão cadastradas no Bolsa Família e comprovaram renda familiar de até dois salários-mínimos. O Merenda em Casa é uma proposta do prefeito Celso Pozzobom, que se preocupou com a qualidade da alimentação das crianças", afirma.

Fabiana Tonon Laino, nutricionista da Divisão de Alimentação Escolar da Prefeitura de Umuarama, explica que o programa da administração municipal foi criado para complementar as refeições dos alunos em suas residências, já que as aulas presenciais estavam paralisadas devido à pandemia de coronavírus. "Com a volta das aulas para os alunos de 4 e 5 anos e para primeiro ao quinto ano, em agosto, passamos a distribuir os kits para as famílias dos alunos de 0 a 3 anos", detalha, acrescentando que as cestas com alimentos serão entregues às escolas já nesta quinta-feira (15).

Aciu inova com emissão de Certificado Digital à Distância

Umuarama - Publicada no Diário Oficial da União em fevereiro, a Instrução Normativa que amplificou a emissão dos certificados digitais por videoconferência demonstra ser uma das contribuições tecnológicas mais efetivas na prolongada pandemia de Covid-19.

No Paraná, a Associação Comercial, Industrial e Agrícola (Aciu) é uma das primeiras entidades a disponibilizar a inovação. "A coleta das informações biométricas na modalidade virtual de emissão é realizada pela captura da face do requerente durante a videochamada", explica a agente de registro Rosi Gasques.

As adequações da Instrução Normativa 05/2021 buscam a máxima segurança na identificação dos titulares e responsáveis pelos certificados. A ideia é reduzir o risco de fraudes e desburocratizar o processo de emissão por meio da verificação biométrica do solicitante.

"Com a digitalização de alguns serviços na pandemia, os procedimentos passaram a ser realizados também de forma virtual, sem ser necessário sair de casa, mas os certificados também seguem sendo emitidos presencialmente. Consideramos muito válido ampliar as modalidades", ressalta o presidente Orlando Luiz Santos.

Praticidade e segurança

O requerente pode fazer o agendamento na data e no horário da sua preferência ligando para a Aciu - (44) 3621-6700. A emissão remota por videoconferência traz benefícios não apenas para o usuário, que ganha a possibilidade de adquirir o seu certificado digital de forma prática e totalmente segura. Mas também para a empresa certificadora, a Certisign, que passa a agilizar a emissão e a renovação, tornando o processo mais simples e rápido.

Ela ainda consegue reduzir custos a médio e longo prazo. Recebe, assim, destaque no mercado por oferecer uma alternativa moderna e acessível aos seus clientes.

Desta forma, é possível afirmar que a modalidade surgiu para desburocratizar o processo de emissão, mas manteve a segurança do procedimento presencial.

Sobre a Certisign

A Certisign é pioneira e a maior autoridade certificadora do Brasil. Há mais de duas décadas, viabiliza que serviços possam ser realizados on-line proporcionando às empresas agilidade, redução de custos e sustentabilidade.

DEDETIZADORA UMUPRAGAS

EMPRESA ALTAMENTE ESPECIALIZADA NA IMUNIZAÇÃO E CONTROLE DE PRAGAS URBANAS - BARATAS - FORMIGAS - TRAÇAS - ARANHAS - ESCORPIÕES - RATOS - CUPINS E OUTRAS PRAGAS. *CHAME QUEM ENTENDE.*

IMPORTANTE: EMPRESA COM ALVARA DE FUNCIONAMENTO SANITARIO NOSSOS PRODUTOS SÃO TODOS REGISTRADOS NO MINISTÉRIO DA SAÚDE - QUÍMICO RESPONSAVEL - TODOS OS NOSSOS SERVIÇOS SÃO ACOMPANHADOS DE CERTIFICADO DE GARANTIA . ATENDEMOS, RESIDÊNCIAS, COMÉRCIOS, INDÚSTRIAS, HOSPITAIS E CONDOMÍNIOS. ORÇAMENTO SEM COMPROMISSO.

FAZEMOS LIMPEZA DE CAIXAS D`ÁGUA
(44)3038-1155
9-8454-7309 Oi
9-9922-8383 TIM WhatsApp

JAPÃO P/ DESCENDENTE

JAPÃO P/DESCENDENTES
VAGAS PARA EMBARQUE IMEDIATO

A) COMPONENTES ELETRÔNICOS/MURATA
Homens, mulheres e casais 18/47 anos, com re-entry, nissei ou sansei, em Fukui e Shimane-Izumo, breve em outras unidades
Salário inicial Y 1.250, após 6 meses Y 1.300, após 1 ano Y 1.350 e após 2 anos Y 1.400
2 horas extras obrigatórias/dia
Passagem, exame PCR covid, visto, Certificado de Elegibilidade sem custos para o trabalhador, **se for para Murata**.

B) ALIMENTOS
Padarias, confeitarias, bentoyás para homens, mulheres e casais, algumas fábricas aceitam até 60 anos.
Providenciamos:
Vistos, Traduções, Certificados de Elegibilidade, Empregos e Passagens Aéreas.

INFORMAÇÕES:
(44) 3224-5403 | 99972-0149
C/ Kurihara em Maringá
e-mail: jnkurihara@gmail.com

CHEVROLET

ONIX 17/18
Azul, 36.000Km. R$ 57.000,00. Fones: (44) 3622-3292 / 9 9976-0563.

SPIN LTZ
7 lugares, automática 2014, branca R$ 48.000,00 3622-3292 99976-0563

IMPORTADOS

COROLLA SEG 2010
Preto, R$ 47.000,00. Fones: (44) 3622-3292 / 9 9976-0563.

RENAULT

SANDERO STEPWAY 11/12
Prata, R$ 28.000,00. Fones: (44) 3622-3292 / 99976-0563.

CAMINHÕES

MERCEDES BENZ 16 18
Trucado granel, ano 88, motor novo, branco. R$ 120.000,00. Fones: (44) 3622-3292/ 9 9976-0563.

Fecomércio PR Sesc | Senac | IFPR — Sesc

AUXILIAR ODONTOLÓGICO

Vaga TD nº 158/2021 para Umuarama

Pré-requisitos: Ensino médio completo concluído em instituição de ensino credenciada pelo MEC. Possuir registro como auxiliar em saúde bucal ou técnico em saúde bucal no CFO/CRO-PR.

Acesse www.sescpr.com.br/trabalhe-conosco verifique os pré-requisitos e inscreva-se . Inscrições até **21/09/2021**

SEMINOVOS

Uvel — A ALEGRIA DE SER CHEVROLET

CARROS	ANO	COR	OPCIONAIS	VALOR
COBALT 1.4 LS	14/15	PRATA	COMPLETO	R$ 44.900,00
COBALT 1.8 LTZ	15/16	BRANCO	COMPLETO	R$ 57.900,00
CRUZE LT TURBO	16/17	BRANCO	COMPLETO, AUT, COURO	R$ 84.900,00
EQUINOX 2.0T PREMIER	17/18	PRETO	COMPLETO, AUT, COURO, TS	R$ 144.900,00
EQUINOX 2.0T PREMIER	19/20	PRETO	COMPLETO, AUT, COURO, TS	R$ 195.900,00
HB20 1.6 PREMIUM	15/15	PRETO	COMPLETO, AUT	R$ 57.900,00
HONDA WR-V EX CVT	**17/18**	**PRATA**	**COMPLETO, AUT**	**R$ 84.900,00**
POLO COMFORTLINE 200TSI	19/20	CINZA	COMPLETO, AUT	R$ 79.900,00
PRISMA 1.4 LT	14/15	BRANCO	COMPLETO	R$ 49.900,00
PRISMA 1.4 LTZ	17/18	BRANCO	COMPLETO, AUT	R$ 69.900,00
S10 ADVANTAGE 4X2 FLEX	**16/17**	**CINZA**	**COMPLETO**	**R$ 109.900,00**
TRACKER PREMIER TURBO	18/18	BRANCO	COMPLETO, AUT, COURO, TS	R$ 104.900,00

COMPRAMOS SEU CARRO

IBAMA — SERVIÇOS FINANCEIRO — Respeite os limites de velocidade — Mais ofertas no site www.uvel.com.br

CHEGA RÁPIDO!

FÁCIL — RÁPIDO
TRANSPORTE DIÁRIO

18 AGÊNCIAS NO ESTADO DO PARANÁ E 15 AGÊNCIAS NO ESTADO DO MATO GROSSO DO SUL PARA MELHOR LHE ATENDER.

SEGURO

WHATSAPP (44)3621 0350
0800 724 4400
viacaoumuarama.com.br
umuarama — pássaro verde EXPRESS

PASSAGENS DE ÔNIBUS PARA SUAS VIAGENS

ESTAÇÃO RODOVIÁRIA - AGÊNCIA EXPRESSO MARINGÁ
UMUARAMA/PR - TELEFONE: (44) 3622-2475

Expresso Maringá — Andorinha — Eucatur — Catarinense — PGTUR — 1001 — Cometa — Expresso do Sul — Ingá Tur

CETARH

CESEM — SAÚDE E SEGURANÇA DO TRABALHO

Treinamento OPERADOR DE CALDEIRA
Carga Horária 40 horas
NR 13
Aulas aos Sábados e Domingos
8hrs ás 17hrs
Instrutor Eng. Mecânico
VAGAS LIMITADAS

(44) 3056-6475
Av. Flórida, 4561 - CENTRO- SALA 02
UMUARAMA-PR
www.cetarh.com.br

Comece o dia bem informado
Assine
UMUARAMA ilustrado
Ligue: 3621:2526

Férias Inviolável é + paz e tranquilidade
INVIOLÁVEL MONITORAMENTO ELETRÔNICO
Umuarama - PR | 44 3621.4220
inviolavel.com

Vende se chácara em Xambrê

LOCALIZADO NA ÁREA CENTRAL
12.500 M² COM VÁRIAS BENFEITORIAS, 01 SOBRADO COM GARAGEM PARA 06 CARROS, POMAR FORMADO. ACEITO FINANCIAMENTO.
VALOR: R$500.000,00
AGENDE VISITA COM GUTO PELO TEL. (44) 98435 6453

VASILHAMES VENEZA

PLANTÃO DE VENDAS 44 99996-6123 / 44 99753-8729

BOMBONAS CORTADA PARA COCHO/LIXEIRA
BARRICA 20,30,50 E 100 LITROS
BALDES 12, 15 E 20 LITROS
CONTAINERS 1.000 LITROS
BOMBONAS 200 LITROS
TAMBOR DE FERRO

'Contribuindo com a preservação do Meio Ambiente'

AGORA COM TANQUES DE POLIETILENO DE 1.000 2.000 5.000 E 10.000 LITROS

Rua Manoel Botelho Cordeiro, 2372 - Jardim Colorado - Umuarama-PR

Leia e assine o Jornal

44-3621-2526
44-3621-2500
www.ilustrado.com.br

Publicações legais

leis@ilustrado.com.br

PREFEITURA MUNICIPAL DE ALTO PARAÍSO

Estado do Paraná
DECRETO Nº 2554/2021
SÚMULA: Abre Crédito Adicional Suplementar por Provável Excesso de Arrecadação, Créditos Adicionais Suplementares por Anulação de Dotação e dá outras providências.
O PREFEITO MUNICIPAL DE ALTO PARAÍSO, Estado do Paraná, no uso de suas atribuições legais e considerando as disposições da Lei Municipal Nº. 525, de 05 (cinco) de novembro de 2020, publicada no Diário Oficial do Município (Jornal Umuarama Ilustrado) em 06 (seis) de novembro de 2020.
DECRETA:
Art. 1º. Abre Crédito Adicional Suplementar por Provável Excesso de Arrecadação no valor de R$- 50.000,00 (cinquenta mil reais), mediante a inclusão de rubrica de despesa da dotação orçamentária:
08 SECRETARIA DE SAUDE
08.02 FUNDO MUNICIPAL DE SAUDE
103020014.2.044000 Manutenção do Bloco de Média e Alta Complexidade Ambulatorial e Hospitalar - SUS
435 3.3.90.39.00.00.00 OUTROS SERVICOS DE TERCEIROS - PESSOA JU 50.000,00
303 SAUDE - Receitas Vinculadas (EC 29/00)
Art. 2º. Abre Créditos Adicionais Suplementares por Anulação de Dotação no corrente exercício financeiro no valor de R$- 39.100,00 (trinta e nove mil e cem reais), mediante a inclusão de rubricas de despesas das dotações orçamentárias:
05 SECRETARIA DE RECURSOS HUMANOS
05.02 DIVISAO DE RECURSOS HUMANOS
041280003.2.009000 Manutenção das Atividades de Recursos Humanos
187 3.3.90.40.00.00.00 SERVICOS DE TECNOLOGIA DA INFORMACAO E C 1.100,00
07 SECRETARIA DE EDUCACAO, ESPORTE E LAZER
07.02 DIVISAO DE EDUCACAO
123650007.2.032000 Manutenção do Centro de Educação Infantil
312 3.3.90.30.00.00.00 MATERIAL DE CONSUMO 5.000,00
09 SEC. OBRAS, PLAN. URB. E SERV. PUBLICOS
09.02 DIV. OBRAS, PLAN. URB. E SERV. PUBLICOS
154510016.1.048000 Investimentos na Divisão de Obras, Planejamento Urbano e Serviços Públicos
522 4.4.90.51.00.00.00 OBRAS E INSTALACOES 15.000,00
13 SEC.TURISMO,M. AMB.,EC., FISC.,SAN.,AGR.
13.04 DIVISAO DE SANEAMENTO E ASSIST. AGRARIA
175120020.2.091000 Manut. Plano Municipal de Gestão Integrada de Resíduos Sólidos e As. Agraria
697 3.3.90.30.00.00.00 MATERIAL DE CONSUMO 18.000,00
0 Recursos Ordinários (Livres) - Exercício
Art. 4º. Como recurso para cobertura do Crédito autorizado pelo Art. 1º, o Poder Executivo utilizar-se-á do provável excesso de arrecadação da seguinte fonte de recursos do corrente exercício financeiro:
Fonte de Recursos Descrição Valor
303 303 SAUDE - Receitas Vinculadas (EC 29/00) 50.000,00
Art. 4º. Para cobertura dos Créditos autorizado pelo Art. 2º, o Poder Executivo Municipal reduzirá as seguintes dotações do orçamento vigente:
08 SECRETARIA DE SAUDE
08.02 FUNDO MUNICIPAL DE SAUDE
103020014.2.044000 Manutenção do Bloco de Média e Alta Complexidade Ambulatorial e Hospitalar - SUS
434 3.3.90.39.00.00.00 OUTROS SERVICOS DE TERCEIROS - PESSOA JU 33.729,67
13 SEC.TURISMO,M. AMB.,EC., FISC.,SAN.,AGR.
13.03 FUNDO MUNICIPAL DO MEIO AMBIENTE
185410020.2.061000 Manutenção da Divisão de Meio Ambiente, Ecologia e Fiscalização Ambiental
674 3.1.90.11.00.00.00 VENCIMENTOS E VANTAGENS FIXAS - PESSOAL 5.370,33
0 Recursos Ordinários (Livres) - Exercício
Art. 5º. Este Decreto entrará em vigor na data de sua publicação.
Edifício da Prefeitura Municipal de Alto Paraíso - Pr., aos 15 (quinze) dias do mês de setembro de 2021.
DÉRCIO JARDIM JÚNIOR
Prefeito Municipal

PREFEITURA MUNICIPAL DE ALTO PARAÍSO

Estado do Paraná
EXTRATO DE CONTRATO Nº 142/2021
Processo Administrativo nº 097/2021
Pregão Eletrônico nº 065/2021
Homologação em 30/08/2021
CONTRATANTE: PREFEITURA MUNICIPAL DE ALTO PARAISO
CONTRATADO: ANÉZIA JANDIRA TIMÓTEO ANDRADE
CNPJ: 06.029.558/0001-86
OBJETO: AQUISIÇÃO DE MATERIAIS DE PREVENÇÃO AO COVID-19. ONDE OS PRODUTOS SERÃO SOLICITADOS DE ACORDO COM A NECESSIDADE DA SECRETARIA MUNICIPAL DE EDUCAÇÃO, NOS QUAIS OS MESMOS DEVERÃO SER ENTREGUES NOS LOCAIS ESPECIFICADOS, DE ACORDO COM AS CONDIÇÕES PARTICULARES DESTE EDITAL.
VALOR: R$ 1.084,90 (um mil e oitenta e quatro reais e noventa centavos).
VIGÊNCIA: 10/09/2022.
FORUM: COMARCA DE XAMBRÊ.

EXTRATO DE CONTRATO Nº 143/2021
Processo Administrativo nº 097/2021
Pregão Eletrônico nº 065/2021
Homologação em 30/08/2021
CONTRATANTE: PREFEITURA MUNICIPAL DE ALTO PARAISO
CONTRATADO: AWR DISTRIBUIDORA DE PRODUTOS HOSPITALARES LTDA
CNPJ: 08.836.350/0001-02
OBJETO: AQUISIÇÃO DE MATERIAIS DE PREVENÇÃO AO COVID-19. ONDE OS PRODUTOS SERÃO SOLICITADOS DE ACORDO COM A NECESSIDADE DA SECRETARIA MUNICIPAL DE EDUCAÇÃO, NOS QUAIS OS MESMOS DEVERÃO SER ENTREGUES NOS LOCAIS ESPECIFICADOS, DE ACORDO COM AS CONDIÇÕES PARTICULARES DESTE EDITAL.
VALOR: R$ 600,00 (seiscentos reais).
VIGÊNCIA: 10/09/2022.
FORUM: COMARCA DE XAMBRÊ.

EXTRATO DE CONTRATO Nº 144/2021
Processo Administrativo nº 097/2021
Pregão Eletrônico nº 065/2021
Homologação em 30/08/2021
CONTRATANTE: PREFEITURA MUNICIPAL DE ALTO PARAISO
CONTRATADO: CIRÚRGICA PREMIUM DISTRIBUIDORA DE PRODUTOS HOSPITALARES EIRELI
CNPJ: 34.479.558/0001-13
OBJETO: AQUISIÇÃO DE MATERIAIS DE PREVENÇÃO AO COVID-19. ONDE OS PRODUTOS SERÃO SOLICITADOS DE ACORDO COM A NECESSIDADE DA SECRETARIA MUNICIPAL DE EDUCAÇÃO, NOS QUAIS OS MESMOS DEVERÃO SER ENTREGUES NOS LOCAIS ESPECIFICADOS, DE ACORDO COM AS CONDIÇÕES PARTICULARES DESTE EDITAL.
VALOR: R$ 5.351,00 (Cinco mil trezentos e cinquenta e um reais).
VIGÊNCIA: 10/09/2022.
FORUM: COMARCA DE XAMBRÊ.

EXTRATO DE CONTRATO Nº 145/2021
Processo Administrativo nº 097/2021
Pregão Eletrônico nº 065/2021
Homologação em 30/08/2021
CONTRATANTE: PREFEITURA MUNICIPAL DE ALTO PARAISO
CONTRATADO: EC VARGAS COMÉRCIO E SERVIÇOS LTDA
CNPJ: 29.107.879/0001-57
OBJETO: AQUISIÇÃO DE MATERIAIS DE PREVENÇÃO AO COVID-19. ONDE OS PRODUTOS SERÃO SOLICITADOS DE ACORDO COM A NECESSIDADE DA SECRETARIA MUNICIPAL DE EDUCAÇÃO, NOS QUAIS OS MESMOS DEVERÃO SER ENTREGUES NOS LOCAIS ESPECIFICADOS, DE ACORDO COM AS CONDIÇÕES PARTICULARES DESTE EDITAL.
VALOR: R$ 6.398,00 (seis mil trezentos e noventa e oito reais).
VIGÊNCIA: 10/09/2022.
FORUM: COMARCA DE XAMBRÊ.

EXTRATO DE CONTRATO Nº 146/2021
Processo Administrativo nº 097/2021
Pregão Eletrônico nº 065/2021
Homologação em 30/08/2021
CONTRATANTE: PREFEITURA MUNICIPAL DE ALTO PARAISO
CONTRATADO: F G DE OLIVEIRA LTDA
CNPJ: 36.046.750/0001-41
OBJETO: AQUISIÇÃO DE MATERIAIS DE PREVENÇÃO AO COVID-19. ONDE OS PRODUTOS SERÃO SOLICITADOS DE ACORDO COM A NECESSIDADE DA SECRETARIA MUNICIPAL DE EDUCAÇÃO, NOS QUAIS OS MESMOS DEVERÃO SER ENTREGUES NOS LOCAIS ESPECIFICADOS, DE ACORDO COM AS CONDIÇÕES PARTICULARES DESTE EDITAL.
VALOR: R$ 3.375,00 (três mil trezentos e setenta e cinco reais).
VIGÊNCIA: 10/09/2022.
FORUM: COMARCA DE XAMBRÊ.

EXTRATO DE CONTRATO Nº 147/2021
Processo Administrativo nº 097/2021
Pregão Eletrônico nº 065/2021
Homologação em 30/08/2021
CONTRATANTE: PREFEITURA MUNICIPAL DE ALTO PARAISO
CONTRATADO: GULGIELMIN INDÚSTRIA DE CONFECÇÕES EIRELI
CNPJ: 82.272.246/0001-87
OBJETO: AQUISIÇÃO DE MATERIAIS DE PREVENÇÃO AO COVID-19. ONDE OS PRODUTOS SERÃO SOLICITADOS DE ACORDO COM A NECESSIDADE DA SECRETARIA MUNICIPAL DE EDUCAÇÃO, NOS QUAIS OS MESMOS DEVERÃO SER ENTREGUES NOS LOCAIS ESPECIFICADOS, DE ACORDO COM AS CONDIÇÕES PARTICULARES DESTE EDITAL.
VALOR: R$ 400,00 (quatrocentos reais).
VIGÊNCIA: 10/09/2022.
FORUM: COMARCA DE XAMBRÊ.

EXTRATO DE CONTRATO Nº 148/2021
Processo Administrativo nº 097/2021
Pregão Eletrônico nº 065/2021
Homologação em 30/08/2021
CONTRATANTE: PREFEITURA MUNICIPAL DE ALTO PARAISO
CONTRATADO: STRAFER PRODUTOS MÉDICO HOSPITALARES EIRELI
CNPJ: 24.768.176/0001-56
OBJETO: AQUISIÇÃO DE MATERIAIS DE PREVENÇÃO AO COVID-19. ONDE OS PRODUTOS SERÃO SOLICITADOS DE ACORDO COM A NECESSIDADE DA SECRETARIA MUNICIPAL DE EDUCAÇÃO, NOS QUAIS OS MESMOS DEVERÃO SER ENTREGUES NOS LOCAIS ESPECIFICADOS, DE ACORDO COM AS CONDIÇÕES PARTICULARES DESTE EDITAL.
VALOR: R$ 514,50 (quinhentos e quatorze reais e cinquenta centavos).
VIGÊNCIA: 10/09/2022.
FORUM: COMARCA DE XAMBRÊ.

PREFEITURA MUNICIPAL DE ALTO PARAÍSO

Estado do Paraná
EXTRATO DE CONTRATO Nº 149/2021
Processo Administrativo nº 099/2021
Pregão Eletrônico nº 066/2021
Homologação em 09/09/2021
CONTRATANTE: PREFEITURA MUNICIPAL DE ALTO PARAISO
CONTRATADO: AR LIMP COMERCIO E SERVIÇOS DE HIGIENE E LIMPEZA LTDA
CNPJ: 31.314.488/0001-55
OBJETO: Aquisição de Ferramentas, Materiais e Equipamentos para Manutenção da Secretaria de Obras da Prefeitura Municipal de Alto Paraíso, conforme condições e especificações estabelecidas no Edital – Anexo I.
VALOR: R$ 9.165,50 (nove mil cento e sessenta e cinco reais e cinquenta centavos).
VIGÊNCIA: 14/09/2022.
FORUM: COMARCA DE XAMBRÊ.

EXTRATO DE CONTRATO Nº 150/2021
Processo Administrativo nº 099/2021
Pregão Eletrônico nº 066/2021
Homologação em 09/09/2021
CONTRATANTE: PREFEITURA MUNICIPAL DE ALTO PARAISO
CONTRATADO: BIDDEN COMERCIAL LTDA
CNPJ: 36.181.473/0001-80
OBJETO: Aquisição de Ferramentas, Materiais e Equipamentos para Manutenção da Secretaria de Obras da Prefeitura Municipal de Alto Paraíso, conforme condições e especificações estabelecidas no Edital – Anexo I.
VALOR: R$ 12.357,86 (doze mil trezentos e cinquenta e sete reais e oitenta e seis centavos).
VIGÊNCIA: 14/09/2022.
FORUM: COMARCA DE XAMBRÊ.

EXTRATO DE CONTRATO Nº 151/2021
Processo Administrativo nº 099/2021
Pregão Eletrônico nº 066/2021
Homologação em 09/09/2021
CONTRATANTE: PREFEITURA MUNICIPAL DE ALTO PARAISO
CONTRATADO: COLUMBIA COMERCIAL DE EQUIPAMENTOS EIRELI EPP
CNPJ: 10.378.106/0001-87
OBJETO: Aquisição de Ferramentas, Materiais e Equipamentos para Manutenção da Secretaria de Obras da Prefeitura Municipal de Alto Paraíso, conforme condições e especificações estabelecidas no Edital – Anexo I.
VALOR: R$ 5.500,00 (cinco mil e quinhentos reais).
VIGÊNCIA: 14/09/2022.
FORUM: COMARCA DE XAMBRÊ.

EXTRATO DE CONTRATO Nº 152/2021
Processo Administrativo nº 099/2021
Pregão Eletrônico nº 066/2021
Homologação em 09/09/2021
CONTRATANTE: PREFEITURA MUNICIPAL DE ALTO PARAISO
CONTRATADO: NORTHWEST MAQUINAS E FERRAMENTAS LTDA
CNPJ: 37.247.494/0001-02
OBJETO: Aquisição de Ferramentas, Materiais e Equipamentos para Manutenção da Secretaria de Obras da Prefeitura Municipal de Alto Paraíso, conforme condições e especificações estabelecidas no Edital – Anexo I.
VALOR: R$ 8.626,06 (Oito mil seiscentos e vinte e seis reais e seis centavos).
VIGÊNCIA: 14/09/2022.
FORUM: COMARCA DE XAMBRÊ.

EXTRATO DE CONTRATO Nº 153/2021
Processo Administrativo nº 099/2021
Pregão Eletrônico nº 066/2021
Homologação em 09/09/2021
CONTRATANTE: PREFEITURA MUNICIPAL DE ALTO PARAISO
CONTRATADO: XAVIER COMERCIO DE SOLDAS LTDA
CNPJ: 56.283.039/0001-18
OBJETO: Aquisição de Ferramentas, Materiais e Equipamentos para Manutenção da Secretaria de Obras da Prefeitura Municipal de Alto Paraíso, conforme condições e especificações estabelecidas no Edital – Anexo I.
VALOR: R$ 3.277,00 (três mil duzentos e setenta e sete reais).
VIGÊNCIA: 14/09/2022.
FORUM: COMARCA DE XAMBRÊ.

PREFEITURA MUNICIPAL DE ALTO PARAÍSO

Estado do Paraná
EXTRATO DE CONTRATO Nº 154/2021
Processo Administrativo nº 101/2021
Pregão Eletrônico nº 068/2021
Homologação em 09/09/2021
CONTRATANTE: PREFEITURA MUNICIPAL DE ALTO PARAISO
CONTRATADO: COMERCIAL DEBECHE TEXTIL EIRELI ME
CNPJ: 08.974.702/0001-88
OBJETO: AQUISIÇÃO DE KIT BEBÊ (BODY, MIJÃO, MACACÃO, MANTA, TRAVESSEIROS, ENTRE OUTROS), A FIM DE ATENDER AS NECESSIDADES DA SECRETARIA DE PROMOÇÃO SOCIAL DA PREFEITURA MUNICIPAL DE ALTO PARAÍSO; CONFORME DESCRITO NO ANEXO I – (TERMO DE REFERÊNCIA) DO EDITAL.
VALOR: R$ 16.989,60 (dezesseis mil novecentos e oitenta e nove reais e sessenta centavos).
VIGÊNCIA: 14/09/2022.
FORUM: COMARCA DE XAMBRÊ.

PREFEITURA MUNICIPAL DE ALTONIA

Estado do Paraná
PROCESSO DE INEXIGIBILIDADE DE LICITAÇÃO Nº. 002/2021
PROCESSO ADMINISTRATIVO Nº 003/2021
RESOLUÇÃO 003/2021
O Presidente do FAPESPAL do Município de Altônia, Estado do Paraná, SR. MAXILIANO MAINA, no uso de suas atribuições legais e com base na alínea b, do inciso III do Art.74º da Lei 14.133 de 01 de abril de 2021, para Contratação de empresa especializada para Prestação de Serviços Técnicos na elaboração de estudos técnicos, visando diagnosticar a situação real do Regime Próprio de previdência Social – RPPS dos servidores públicos municipais, elaboração de estudos simulando diferentes cenários financeiros e atuarias. Tais atividades visam proporcionar maior segurança ao Sistema Previdenciário e evitar problemas futuros aos servidores e para Prefeitura Municipal, figurando como contratada a empresa ACTUARY ASSESSORIA PREVIDENCIÁRIA LTDA., inscrito no CNPJ sob nº. 21.810.869/0001-71, com sede a Av. Presidente Kennedy 2999 – Sala 08 e 09 Andar 2 / Bairro água verde, CEP: 80610-010, na Cidade de Curitiba - Paraná, no valor total de R$ 4.500,00 (quatro mil e quinhentos reais).
Os recursos para a contração dos Serviços acima citados são oriundos da Fonte 14.001.2.053.000.33.90.39.79.00. SERVIÇO DE APOIO ADMINISTRATIVO OPERACIONAL.
Altônia,15 de setembro de 2021.
MAXILIANO MAINA
PRESIDENTE

PREFEITURA MUNICIPAL DE BRASILÂNDIA DO SUL

Estado do Paraná
Av. Adão Arcângelo Dal Bem, 882 – Telefone 0XX-44-3654-1235 – Fax 0XX-44-3654-1209

EDITAL DE PROCESSO SELETIVO SIMPLIFICADO Nº 001/2021 –A

Retificação 01

O MUNICÍPIO DE BRASILÂNDIA DO SUL, Estado do Paraná, na forma da Constituição Federal, Art. 37, torna público, a **RETIFICAÇÃO** do Edital de **PROCESSO SELETIVO SIMPLIFICADO N° 001/2021** nos seguintes termos:

1. O **Item 8** do Edital de Abertura **passa a constar** da seguinte forma:

8. DA COMPOSIÇÃO DAS PROVAS OBJETIVAS

8.1. A avaliação constará de prova objetiva composta por 30 (trinta) questões, e serão compostas conforme demonstrado nas tabelas abaixo relacionadas:

ENSINO SUPERIOR E TÉCNICO

* Exceto Procurador

PROVA OBJETIVA

Conteúdo	Nº de questões	Valor	Valor total
Português	10	2,00	20,00
Matemática	05	2,00	10,00
Conhecimentos Gerais	05	2,00	10,00
Conhecimentos Específicos	10	2,00	20,00
Total de Pontos da Prova Objetiva			**60,00**

TEMPO DE SERVIÇO NA ÁREA DO CARGO DE INSCRIÇÃO * Será considerado como tempo de serviço aquele laborado na área do cargo de inscrição, independentemente se atuado no setor público ou privado, devendo ser comprovado com cópia de CTPS, Cópia de Contrato de Trabalho válido nos termos da Lei, Cópia de Decreto, Portaria ou demais atos válidos de nomeação e/ou designação previstos em Lei acompanhado de cópia da publicação no Diário Oficial. ** As cópias poderão ser simples, devendo ser entregues em envelope lacrado devidamente identificado do lado de fora com o nome do candidato e cargo para qual está concorrendo, estando ainda identificado que se trata de "TEMPO DE SERVIÇO" no mesmo dia da aplicação da prova objetiva.	**6,00 pontos por ano inteiro** *Serão considerados para efeito de cálculos apenas anos inteiros comprovados.	**30,00**
PROVA DE TÍTULOS * Pós-Graduação Latu Sensu (especialização) relacionada à área do cargo pretendido, com carga horária mínima de 360 horas. ** Cópia do Certificado, expedido por instituição oficial de ensino, devidamente validado pelo Ministério da Educação (MEC) ou declaração de conclusão de curso, acompanhado da cópia do respectivo Histórico Escolar. (Máximo de 1 Certificado) *** A cópia poderá ser simples, devendo ser entregue em envelope lacrados devidamente identificado do lado de fora com o nome do candidato e cargo para qual está concorrendo, estando ainda identificado que se trata de "PROVA DE TÍTULOS" no mesmo dia da aplicação da prova objetiva.	10,00	**10,00**
TOTAL GERAL		**100,00**

PROCURADOR

PROVA OBJETIVA

Conteúdo	Nº de questões	Valor	Valor total
Português	10	1,00	10,00
Matemática	05	1,00	5,00
Conhecimentos Gerais	05	1,00	5,00
Conhecimentos Específicos	10	1,00	10,00
Total de Pontos da Prova Objetiva			**30,00**

PROVA DISSERTATIVA DE ELABORAÇÃO DE PARECER Haverá prova dissertativa para os candidatos do cargo de Procurador com inscrição homologada, e que realizaram a prova objetiva. A prova é de caráter eliminatório/classificatório. A prova dissertativa será realizada no turno oposto da prova objetiva. A prova dissertativa tratar-se-á de elaboração de uma peça jurídica na forma de um parecer. O candidato terá 03 (três) horas para a resolução da prova dissertativa. Será permitida a consulta apenas do VADE MECUM, não comentado, não interpretado e não anotado, e será objeto de inspeção antes do início de sua realização quanto à existência de anotações não permitidas.		
Por anotações permitidas, entende-se tão somente as remissões a dispositivos legais. É vedada a utilização de exposição de motivos de atos legislativos, de obras que contenham formulários, modelos e anotações pessoais, inclusive apostilas. Destaques no texto, com marca-texto e sublinhado, serão permitidos. Não será permitida a utilização de material impresso obtido por intermédio da Internet. Marcadores de página (adesivos com anotações, clips, durex, etc) à exceção de marcador integrante da publicação, bem como xerox de legislação, textos impressos e encadernados não serão permitidos. Os candidatos que comparecerem com livros que possuam Súmulas deverão providenciar sua inutilização, mediante a colocação de capas com grampos nas respectivas folhas. Não será permitida a consulta de Códigos. A prova dissertativa deverá ser feita à mão, pelo próprio candidato, em letra legível, com caneta esferográfica de material transparente, com tinta azul ou preta de ponta grossa, não sendo permitida a interferência e/ou participação de outras pessoas, salvo em caso do candidato inscrito na condição de pessoa com deficiência ou que tenha solicitado atendimento diferenciado para realização da prova, dentro do princípio da razoabilidade. A não realização da prova dissertativa elimina automaticamente o candidato do certame. A Folha Definitiva da prova dissertativa não poderá ser assinalada, assinadas, rubricadas e/ou conter qualquer palavra e/ou marca que a identifique em outro local que não seja em seu cabeçalho, sob pena de ser anulada. Assim, a detecção de qualquer marca identificadora no espaço destinado à transcrição dos textos definitivos acarretará nota zero. As Folha Definitiva será o único documento válido para a avaliação da prova dissertativa. Para a prova dissertativa, a folha para rascunho é de preenchimento facultativo e não valerá para tal finalidade. A letra deverá ser legível e de tamanho regular. A prova dissertativa será desidentificada no ato de entrega da Folha Definitiva, sendo os canhotos/capas de identificação lacrados pelos dois últimos candidatos da sala de realização de prova. Na avaliação da prova dissertativa será considerado, para atribuição dos pontos, os seguintes aspectos, a serem definidos no espelho padrão de correção: a) Adequação ao caso prático, tema ou conteúdo requerido; b) Demonstração de conhecimento técnico-jurídico; c) Expressão das ideias com correção gramatical, coerência e coesão textual.	30,00	**30,00**
TEMPO DE SERVIÇO NA ÁREA DO CARGO DE INSCRIÇÃO * Será considerado como tempo de serviço aquele laborado na área do cargo de inscrição, independentemente se atuado no setor público ou privado, devendo ser comprovado com cópia de CTPS, Cópia de Contrato de Trabalho válido nos termos da Lei, Cópia de Decreto, Portaria ou demais atos válidos de nomeação e/ou designação previstos em Lei acompanhado de cópia da publicação no Diário Oficial. ** As cópias poderão ser simples, devendo ser entregues em envelope lacrado devidamente identificado do lado de fora com o nome do candidato e cargo para qual está concorrendo, estando ainda identificado que se trata de "TEMPO DE SERVIÇO" no mesmo dia da aplicação da prova objetiva.	**6,00 pontos por ano inteiro** *Serão considerados para efeito de cálculos apenas anos inteiros comprovados	**30,00**
PROVA DE TÍTULOS * Pós-Graduação Latu Sensu (especialização) relacionada à área do cargo pretendido, com carga horária mínima de 360 horas. ** Cópia do Certificado, expedido por instituição oficial de ensino, devidamente validado pelo Ministério da Educação (MEC) ou declaração de conclusão de curso, acompanhado da cópia do respectivo Histórico Escolar. (Máximo de 1 Certificado) *** A cópia poderá ser simples, devendo ser entregue em envelope lacrados devidamente identificado do lado de fora com o nome do candidato e cargo para qual está concorrendo, estando ainda identificado que se trata de "PROVA DE TÍTULOS" no mesmo dia da aplicação da prova objetiva.	10,00	**10,00**
TOTAL GERAL		**100,00**

ENSINO MÉDIO

PROVA OBJETIVA

Conteúdo	Nº de questões	Valor	Valor total
Português	10	2,00	20,00
Matemática	05	2,00	10,00
Conhecimentos Gerais	05	2,00	10,00
Conhecimentos Específicos	10	2,00	20,00
Total de Pontos da Prova Objetiva			**60,00**

TEMPO DE SERVIÇO NA ÁREA DO CARGO DE INSCRIÇÃO * Será considerado como tempo de serviço aquele laborado na área do cargo de inscrição, independentemente se atuado no setor público ou privado, devendo ser comprovado com cópia de CTPS, Cópia de Contrato de Trabalho válido nos termos da Lei, Cópia de Decreto, Portaria ou demais atos válidos de nomeação e/ou designação previstos em Lei acompanhado de cópia da publicação no Diário Oficial. ** As cópias poderão ser simples, devendo ser entregues em envelope lacrado devidamente identificado do lado de fora com o nome do candidato e cargo para qual está concorrendo, estando ainda identificado que se trata de "TEMPO DE SERVIÇO" no mesmo dia da aplicação da prova objetiva.	**6,00 pontos por ano inteiro** *Serão considerados para efeito de cálculos apenas anos inteiros comprovados	**30,00**
PROVA DE TÍTULOS * Diploma de Graduação em Ensino Superior, em qualquer área do conhecimento. ** Cópia do Diploma expedido por instituição oficial de ensino, devidamente validado pelo Ministério da Educação (MEC) ou declaração de conclusão de curso, acompanhado da cópia do respectivo Histórico Escolar. (Máximo de 1 Diploma) *** A cópia poderá ser simples, devendo ser entregue em envelope lacrados devidamente identificado do lado de fora com o nome do candidato e cargo para qual está concorrendo, estando ainda identificado que se trata de "PROVA DE TÍTULOS" no mesmo dia da aplicação da prova objetiva.	10,00	**10,00**
TOTAL GERAL		**100,00**

ENSINO FUNDAMENTAL

PROVA OBJETIVA

Conteúdo	Nº de questões	Valor	Valor total
Português	10	2,00	20,00
Matemática	10	2,00	20,00
Conhecimentos Gerais	10	2,00	20,00
Total de Pontos da Prova Objetiva			**60,00**

TEMPO DE SERVIÇO NA ÁREA DO CARGO DE INSCRIÇÃO * Será considerado como tempo de serviço aquele laborado na área do cargo de inscrição, independentemente se atuado no setor público ou privado, devendo ser comprovado com cópia de CTPS, Cópia de Contrato de Trabalho válido nos termos da Lei, Cópia de Decreto, Portaria ou demais atos válidos de nomeação e/ou designação previstos em Lei acompanhado de cópia da publicação no Diário Oficial. ** As cópias poderão ser simples, devendo ser entregues em envelope lacrado devidamente identificado do lado de fora com o nome do candidato e cargo para qual está concorrendo, estando ainda identificado que se trata de "TEMPO DE SERVIÇO" no mesmo dia da aplicação da prova objetiva.	**8,00 pontos por ano inteiro.** *Serão considerados para efeito de cálculos apenas anos inteiros comprovados.	**40,00**
TOTAL GERAL		**100,00**

2. As demais disposições do Edital de Processo Seletivo Simplificado 001/2021 permanecem inalteradas.

Brasilândia do Sul, 15 de setembro de 2021.
ALEX ANTONIO CAVALCANTE:01760012980
Assinado de forma digital por ALEX ANTONIO CAVALCANTE:01760012980
Dados: 2021.09.15 13:47:25 -03'00'
ALEX ANTONIO CAVALCANTE
PREFEITO MUNICIPAL

PREFEITURA MUNICIPAL DE CAFEZAL DO SUL

Estado do Paraná
PORTARIA N° 219/2021, DE 15 DE SETEMBRO DE 2021
SÚMULA: CONCEDE FÉRIAS REGULAMENTARES A SERVIDORA ANGÉLICA APARECIDA SOARES LEITE.
MARIO JUNIO KAZUO DA SILVA – Prefeito Municipal de Cafezal do Sul, Estado do Paraná, usando de suas atribuições legais e de conformidade com o Requerimento de Férias protocolado sob nº 149/2021, na data de 14 de setembro de 2021,
RESOLVE:
Art. 1º - Conceder 30 (trinta) dias de férias regulamentares, no período de 01/10/2021 a 30/10/2021, referente ao período aquisitivo de 07/01/2016 à 06/01/2017, à Servidora ANGÉLICA APARECIDA SOARES LEITE, inscrita na CI/RG sob n.º 45.074.589-2 SSP/SP e CPF sob n.º 364.908.598-40, ocupante do Cargo de Emprego Público de AGENTE COMUNITÁRIO DE SAÚDE, lotada na Secretaria Municipal de Saúde.
Art. 2º - Esta Portaria entra em vigor na data de sua publicação, ressalvado o disposto no artigo anterior.
Art. 3º - REGISTRE-SE, PUBLIQUE-SE, CUMPRA-SE.
Paço Municipal de Cafezal do Sul, Estado do Paraná, aos 15 dias do mês de setembro de 2021.
MARIO JUNIO KAZUO DA SILVA
PREFEITO MUNICIPAL

PREFEITURA MUNICIPAL DE CAFEZAL DO SUL

Estado do Paraná
DECRETO Nº 214/2021, DE 14 DE SETEMBRO DE 2021
SÚMULA: DISPÕE SOBRE A RATIFICAÇÃO E ADJUDICAÇÃO DO PROCESSO LICITATÓRIO Nº 86/2021 – MODALIDADE DISPENSA Nº 31/2021.
MARIO JUNIO KAZUO DA SILVA – Prefeito Municipal de Cafezal do Sul, Estado do Paraná, no uso de suas atribuições legais, e CONSIDERANDO o resultado apresentado pela Comissão Permanente de Licitação, constituída pelo Decreto nº 005/2021, de 26 de janeiro de 2021,
DECRETA:
Art. 1º - A ratificação do ato da Presidente da Comissão de Licitação, que declarou dispensável a licitação, nestes termos:
-Processo de Licitação: nº 86/2021
-Modalidade Dispensa: nº 31/2021
-Objeto: Aquisição de bolsa necessaire porta insulina, para prevenção ao COVID-19, Secretaria de Saúde.
Art. 2º - Fica adjudicado o objeto a empresa: CARLOS OLIVER TEIXEIRA DE LIMA, perfazendo um montante de R$ 4.390,00 (quatro mil e trezentos e noventa reais).
Art. 3º - Este Decreto entra em vigor na data de sua publicação, revogadas as disposições em contrário.
Paço Municipal de Cafezal do Sul, Estado do Paraná, aos 14 dias do mês de setembro de 2021.
MARIO JUNIO KAZUO DA SILVA
PREFEITO MUNICIPAL

PREFEITURA MUNICIPAL DE CAFEZAL DO SUL

Estado do Paraná
DECRETO Nº 215/2021, DE 14 DE SETEMBRO DE 2021
SÚMULA: DISPÕE SOBRE A RATIFICAÇÃO E ADJUDICAÇÃO DO PROCESSO LICITATÓRIO Nº 87/2021 – MODALIDADE DISPENSA Nº 32/2021.
MARIO JUNIO KAZUO DA SILVA – Prefeito Municipal de Cafezal do Sul, Estado do Paraná, no uso de suas atribuições legais, e CONSIDERANDO o resultado apresentado pela Comissão Permanente de Licitação, constituída pelo Decreto nº 005/2021, de 26 de janeiro de 2021,
DECRETA:
Art. 1º - A ratificação do ato da Presidente da Comissão de Licitação, que declarou dispensável a licitação, nestes termos:
-Processo de Licitação: nº 87/2021
-Modalidade Dispensa: nº 32/2021
-Objeto: Aquisição de bebedouro e bisturi elétrico, para atender secretaria de saúde.
Art. 2º - Fica adjudicado o objeto a empresa: A E GOULART & CIA LTDA. Perfazendo um montante de R$ 8.548,90 (oito mil quinhentos e quarenta e oito reais e noventa centavos);
Art. 3º - Este Decreto entra em vigor na data de sua publicação, revogadas as disposições em contrário.
Paço Municipal de Cafezal do Sul, Estado do Paraná, aos 14 dias do mês de setembro de 2021.
MARIO JUNIO KAZUO DA SILVA
PREFEITO MUNICIPAL

PREFEITURA MUNICIPAL DE CIDADE GAÚCHA

Estado do Paraná
R. 25 de Julho, n.º 1814 — Fone/Fax (044) 3675-1122
CEP - 87.820-000 — CNPJ/MF – 75.377.200/0001-67
EXTRATO DE CONTRATO Nº 015/2021
EDITAL Nº 01/2021– PROCESSO SELETIVO SIMPLIFICADO
CONTRATANTE: Prefeitura Municipal de Cidade Gaúcha – Estado do Paraná
CONTRATADO: MIRILO DI RENZO GARCIA FERNANDES
OBJETO : Prestação de Serviço como: CIRUGIÃO DENTISTA
VALOR DA REMUNERAÇÃO: R$ 1.740,00 (mil setecentos e quarenta reais).
CARGA HORÁRIA: 20h00min hs Semanais
VIGÊNCIA: Prazo Determinado – Regime CLT. - 12 (doze) meses (podendo ser prorrogado por igual período).
Prefeitura Municipal de Cidade Gaúcha, 20 de setembro de 2021

SÚMULA DE REQUERIMENTO DE LICENÇA PRÉVIA – LP

GOMES & BARBIERI CERAMICA LTDA (CNPJ: 42.671.570/0001-53), torna público que irá requerer ao Instituto Água e Terra (IAT), a Licença Prévia (LP) para atividade de Fabricação de artefatos de cerâmica e barro cozido para uso na construção, exceto azulejos e pisos, a ser instalada no núcleo de chácaras da colonização Rio Bom, s/n, CEP: 87.830-000,Tapira/PR. Foi determinado Plano de Controle Ambiental (PCA).

PREFEITURA MUNICIPAL DE CIDADE GAÚCHA

Estado do Paraná
DECRETO Nº 162/2021
Ementa: Abre crédito adicional especial, embasado no disposto na Lei 2.400/2021, e, no uso de suas atribuições legais da outras providências.
HENRIQUE DOMINGUES, prefeito municipal de Cidade Gaúcha, no uso de minhas atribuições legais.
DECRET

Publicações legais

leis@ilustrado.com.br

CÂMARA MUNICIPAL DE CAFEZAL DO SUL

ESTADO DO PARANÁ
CNPJ – 95.6407930001-10
AV. ITALO ORCELLI, 595 FONE/fax 44-3655-1258 FONE/FAX (fax44) 3655-1225 CEP 87.565-000
CAFEZAL DO SUL - PR

ATO DA MESA N.º 031/2021

SÚMULA: Autorizar o Vereador JEOVÁ DE SOUZA a viajar a cidade de Curitiba – Pr nos dias 13 a 16 de setembro de 2021.

A MESA DA CÂMARA MUNICIPAL DE CAFEZAL DO SUL, ESTADO DO PARANÁ, NO USO DE SUAS ATRIBUIÇÕES LEGAIS:

R E S O L V E

Autorizar o Vereador JEOVÁ DE SOUZA portador de RG sob nº 5.345.359-7 a viajar a cidade de Curitiba Pr nos dias 13 a 16 de setembro de 2021. Conforme Requerimento nº 031/2021 de 13 de setembro de 2021, sendo:

Saída: 13/09/2021
Retorno: 16/09/2021
Motivo: Visita junto ao Prefeito Municipal Mario Junio Kazuo da Silva ao Gabinete dos Deputados Estadual Alexandre Curi e Fernando Martins, e visita a diversas secretarias de Estado. Cabendo-lhe duas diárias e meia antecipadas no valor de R$ 550,00(quinhentos e cinquenta reais) cada uma, totalizando R$ 1.375,00 (hum mil trezentos e setenta e cinco reais)...

Resolução 006/2019
Art. 6º .....
§ 1º .....
§ 2º - Serão fornecidas no máximo de 04 (quatro) diárias por mês, com o Maximo de 4 (quatro) diárias por semana, num total de 24 (vinte) diárias anual.
§ 3º - Nas viagens realizadas a Brasília, Distrito Federal, as diárias terão acréscimo de 50% (cinquenta por cento), sobre o valor indicado neste artigo, limitado ao valor indicado por legislação própria para o mesmo destino ao Chefe do Executivo Municipal.

As despesas de locomoção serão ressarcidas mediante a apresentação dos documentos comprobatórios respectivos.

O Prazo para apresentação dos documentos comprobatórios sobre a viagem é de no máximo dez (10) dias após o encerramento da viagem.

Câmara Municipal de Cafezal do Sul, Estado do Paraná, 13 dias do mês de setembro de 2021.

Eliton Alex da Silva – Presidente
Agnaldo Sene da Silva – 1º Secretário
Ailton de Souza Freire – 2º Secretário

CÂMARA MUNICIPAL DE CAFEZAL DO SUL

ESTADO DO PARANÁ
CNPJ – 95.6407930001-10
AV. ITALO ORCELLI, 595 FONE/fax 44-3655-1258 FONE/FAX (fax44) 3655-1225 CEP 87.565-000
CAFEZAL DO SUL - PR

ATO DA MESA N.º 030/2021

SÚMULA: Autorizar o Vereador APARECIDO NEVES PESSOA a viajar a cidade de Curitiba – Pr nos dias 13 a 16 de setembro de 2021.

A MESA DA CÂMARA MUNICIPAL DE CAFEZAL DO SUL, ESTADO DO PARANÁ, NO USO DE SUAS ATRIBUIÇÕES LEGAIS:

R E S O L V E

Autorizar o Vereador APARECIDO NEVES PESSOA portador de RG sob nº 10.728.105-3 a viajar a cidade de Curitiba– Pr nos dias 13 a 16 de setembro de 2021. Conforme Requerimento nº 030/2021 de 13 de setembro de 2021, sendo:

Saída: 13/09/2021
Retorno: 16/09/2021
Motivo: Visita junto ao Prefeito Municipal Mario Junio Kazuo da Silva ao Gabinete dos Deputados Estadual Alexandre Curi e Fernando Martins, e visita a diversas secretarias de Estado. Cabendo-lhe duas diárias e meia antecipadas no valor de R$ 550,00(quinhentos e cinquenta reais) cada uma, totalizando R$ 1.375,00 (hum mil trezentos e setenta e cinco reais)...

Resolução 006/2019
Art. 6º .....
§ 1º .....
§ 2º - Serão fornecidas no máximo de 04 (quatro) diárias por mês, com o Maximo de 4 (quatro) diárias por semana, num total de 24 (vinte) diárias anual.
§ 3º - Nas viagens realizadas a Brasília, Distrito Federal, as diárias terão acréscimo de 50% (cinquenta por cento), sobre o valor indicado neste artigo, limitado ao valor indicado por legislação própria para o mesmo destino ao Chefe do Executivo Municipal.

As despesas de locomoção serão ressarcidas mediante a apresentação dos documentos comprobatórios respectivos.

O Prazo para apresentação dos documentos comprobatórios sobre a viagem é de no máximo dez (10) dias após o encerramento da viagem.

Câmara Municipal de Cafezal do Sul, Estado do Paraná, 13 de setembro de 2021.

Eliton Alex da Silva – Presidente
Agnaldo Sene da Silva – 1º Secretário
Ailton de Souza Freire – 2º Secretário

PREFEITURA MUNICIPAL DE CRUZEIRO DO OESTE

Estado do Paraná
LEI Nº 36/2021, DE 15 DE SETEMBRO DE 2021
SÚMULA: Autoriza o Poder Executivo Municipal a firmar Convênio com o Consórcio Intergestores Paraná Saúde e dá outras providências.
A CÂMARA MUNICIPAL DE CRUZEIRO DO OESTE, ESTADO DO PARANÁ, APROVOU, E EU, PREFEITA MUNICIPAL, SANCIONO A SEGUINTE LEI:
Art.1º – Fica o Poder Executivo Municipal, Gestor Municipal do Sistema Único de Saúde –US, autorizado a firmar Convênio com o Consórcio Intergestores Paraná Saúde, objetivando a operacionalização das ações de assistência farmacêutica, através da aquisição de medicamentos essenciais à população usuária do SUS, no valor de até R$30.000,00 (trinta mil reais) por ano.
Art. 2º – Os recursos municipais para pagamento dos valores previstos no convênio advirão do orçamento geral do município na seguinte dotação orçamentária: 09.002.10.301.0020.2041 – 3.3.71.70 – fonte 1000/fonte 303.
Art. 3º – Esta Lei entrará em vigor na data de sua publicação.
Art. 4º – Revogam-se as disposições em contrário.
EDIFÍCIO DA PREFEITURA MUNICIPAL DE CRUZEIRO DO OESTE, ESTADO DO PARANÁ, AOS 15 (QUINZE) DIAS DO MÊS SETEMBRO DE 2021.
MARIA HELENA BERTOCO RODRIGUES
Prefeita Municipal

PREFEITURA MUNICIPAL DE DOURADINA

PORTARIA Nº 409, DE 15 DE SETEMBRO DE 2021
SÚMULA: "Concede diárias para cobrir despesas de alimentação e hospedagem".
O PREFEITO MUNICIPAL DE DOURADINA, no uso de suas atribuições legais, e considerando a Lei Municipal n°. 2.169, de 21 de junho de 2018, que institui o pagamento de diárias aos servidores públicos municipais para cobrir despesas de alimentação e hospedagem,
RESOLVE:
Art. 1° - CONCEDER 05 (cinco) diárias no valor de R$ 485,00 (quatrocentos e oitenta e cinco reais) cada, totalizando o valor de R$ 2.425,00 (dois mil quatrocentos e vinte e cinco reais) ao Prefeito Municipal, Oberdam José de Oliveira, para cobrir despesas com alimentação e hospedagem nos seguintes dias, local e finalidade:

Data Saída/Chegada	Horário	Destino	Motivo
16/09/2021 A 21/09/2021	Saída: 06h00min		
Chegada: 20h00min	Curitiba - Pr	-DETRAN (Departamento de trânsito)	

-COHAPAR (Companhia de Habitação do Paraná)
-Casa Civil e Governadoria
I – Na concessão das diárias estão inclusos os períodos de deslocamento do servidor do local de origem até o destino final.
II – O deslocamento entre o local de origem e o destino final será realizado por meio de veículo do Município de Douradina – PR.
Art. 2°- No atendimento da finalidade estabelecida neste artigo, o Prefeito Municipal será acompanhado pelo Vice Prefeito Aguinaldo Yoshio Nakamura (sem ônus para o município).
Art. 3° - Esta Portaria entra em vigor na data de sua publicação.
Douradina/PR, 15 de Setembro de 2021.
Oberdam José de Oliveira
Prefeito Municipal

PREFEITURA MUNICIPAL DE ESPERANÇA NOVA

Estado do Paraná
AVISO DE LICITAÇÃO
PREGÃO PRESENCIAL PARA REGISTRO DE PREÇOS N.º 35/2021
A PREFEITURA MUNICIPAL DE ESPERANÇA NOVA, ESTADO DO PARANÁ, torna público que realizará procedimento licitatório para contratação do objeto abaixo especificado, na modalidade PREGÃO PRESENCIAL, objetivando o REGISTRO DE PREÇOS para eventual e futura contratação do objeto abaixo especificado, observada as disposições contidas na Lei 10.520/2002, Lei 8.666/93 e suas alterações, Lei Complementar n°123/06 e suas alterações, Decreto Municipal nº 118/2012, e Lei Municipal nº 407/2009, e demais legislações pertinentes, bem como as disposições contidas no presente Edital.
TIPO: Menor Preço Unitário por Item.
OBJETO: Registro de Preços para eventual e futura contratação de empresa para o fornecimento de óleo lubrificante automotivo para os veículos pertencentes a frota oficial do Município de Esperança Nova/PR, conforme especificado no termo de referência constante no anexo I, do presente edital.
DATA E HORÁRIO DA SESSÃO PÚBLICA DE ABERTURA DOS ENVELOPES: às 09h do dia 29/09/2021.
LOCAL DA ABERTURA: Sala de Divisão de Compras, Licitações, Contratos e Controle de Bens no Paço Municipal, sito na Avenida Juvenal Silva Braga, 181, Centro, Esperança Nova/PR.
LEGISLAÇÃO APLICÁVEL: Lei 10520/02, Lei 8666/93 e suas alterações, Lei Complementar n° 123/06 e suas alterações.
INFORMAÇÕES: O Edital poderá ser adquirido pessoalmente, junto a Divisão de Compras e Patrimônio no endereço acima ou pelo Portal Transparência: www.esperancanova.pr.gov.br.
Esperança Nova/PR, 15 de setembro de 2021.
EVERTON BARBIERI
Prefeito

Conselho Municipal dos Direitos da Criança e do Adolescente
Cafezal do Sul - PR

Resolução nº 04, de 31 de agosto de 2021.

Súmula: *APROVAÇÃO DA ADESÃO DO TERMO DE ACEITE E DO PLANO DE AÇÃO REFERENTE A DELIBERAÇÃO N.º 038/2021- CEDCA/PR, INCENTIVO SERVIÇO DE CONVIVÊNCIA E FORTALECIMENTO DE VINCULOS – SCFV.*

O Conselho Municipal dos Direitos da Criança e do Adolescente de CAFEZAL DO SUL, de acordo com as competências estabelecidas na Lei Federal nº. 8.069, de 13 de julho de 1990, Lei Municipal nº 801/2015, Regimento Interno, e

CONSIDERANDO O Cofinanciamento Estadual Referente A Deliberação Nº 038/2021 – CEDCA/PR Incentivo Serviço de Convivência e Fortalecimento de Vínculos – SCFV – FIA/PR.
CONSIDERANDO a reunião extraordinária ocorrida no dia 31 de agosto de 2021, as 11h00min, no auditório da prefeitura municipal de Cafezal do Sul- Pr.
CONSIDERANDO a ata da reunião 07/2021 do CMDCA.

RESOLVE:

Art. 1º. Aprovar a Adesão ao Termo de Aceite referente a deliberação n.º 038/2021-CEDCA/PR, Incentivo Serviço de Conivência e Fortalecimento de Vínculos-SCFV.

Art. 2º. Aprovar o Plano de Ação preenchido no Sistema Fundo a Fundo (SIFF), referente a deliberação n.º 038/2021-CEDCA/PR, Incentivo Serviço de Conivência e Fortalecimento de Vínculos-SCFV.

Art. 3º Esta resolução entra em vigor na data de sua publicação, ficando revogada as disposições em contrário.

Cafezal do Sul-PR, 31 de agosto de 2021.

Eder Silva Cordeiro
Presidente do CMDCA

PREFEITURA MUNICIPAL DE FRANCISCO ALVES

Estado do Paraná
AVISO DE CONVOCAÇÃO DO SEGUNDO COLOCADO
PREGÃO ELETRÔNICO Nº 023/2021
PROCESSO ADMINISTRATIVO Nº 032/2021
Modalidade: PREGÃO ELETRÔNICO Nº 023/2021
Objeto: A presente licitação tem por objeto o fornecimento de cestas Básicas que serão distribuídas aos servidores públicos conforme previsto na Lei Municipal n° 1106/2021, de acordo com a solicitação da Secretaria Municipal de Finanças do município de Francisco Alves, Estado do Paraná.
O MUNICÍPIO DE FRANCISCO ALVES, ESTADO DO PARANÁ, neste ato representado pelo Prefeito Municipal Interino Sr. Liomar Mendes Lisboa, através da Secretaria Municipal de Finanças, e Comissão de Pregoeiro e Equipe de Apoio, TORNA PÚBLICO que em face a rescisão do contrato administrativo nº 041/2021, com empresa RM MARINGÁ ALIMENTOS EIRELI, inscrita no CNPJ nº 31.945.654/0001-11, sendo assim CONVOCA o licitante remanescente, na ordem de classificação, MERCADO JB LTDA, CNPJ nº 05.827.089/0001-88, classificada em 2º lugar no certame, para que envie no prazo de 24hs no e-mail pmfalicitacao@gmail.com, a proposta atualizada para análise da comissão de pregoeiro. Caso não cumpra o prazo previsto, será convocado o terceiro classificado, até que seja efetivada a contratação, ou seja, decidida pela revogação da licitação.
FRANCISCO ALVES/PR, 15 de setembro de 2021.
DANIEL DOS S. T. CHAMORRO
Pregoeiro
Portaria n°025/2021
LIOMAR MENDES LISBOA
Prefeito Municipal Interino

CAMARA MUNICIPAL DE DOURADINA
PODER LEGISLATIVO
ESTADO DO PARANÁ
RELATÓRIO DE GESTÃO FISCAL
DEMONSTRATIVO DA DESPESA COM PESSOAL
ORÇAMENTO FISCAL E DA SEGURIDADE SOCIAL
SETEMBRO/2020 A AGOSTO/2021

RGF - ANEXO 1 (LRF, art. 55, inciso I, alínea "c")

DESPESA COM PESSOAL	DESPESAS EXECUTADAS (Últimos 12 Meses) – LIQUIDADAS													
	9/2020	10/2020	11/2020	12/2020	1/2021	2/2021	3/2021	4/2021	5/2021	6/2021	7/2021	8/2021	TOTAL (ÚLTIMOS 12 MESES) (a)	INSCRITAS EM RESTOS A PAGAR NÃO PROCESSADOS (h)
DESPESA BRUTA COM PESSOAL (I)	[illegible]	[illegible]	[illegible]	[illegible]	[illegible]	[illegible]	[illegible]	[illegible]	[illegible]	[illegible]	[illegible]	[illegible]	[illegible]	0,00
Pessoal Ativo	[illegible]	[illegible]	[illegible]	[illegible]	[illegible]	[illegible]	[illegible]	[illegible]	[illegible]	[illegible]	[illegible]	[illegible]	[illegible]	0,00
Vencimentos, Vantagens e Outras Despesas Variáveis	[illegible]	[illegible]	[illegible]	[illegible]	[illegible]	[illegible]	[illegible]	[illegible]	[illegible]	[illegible]	[illegible]	[illegible]	[illegible]	0,00
Obrigações Patronais	[illegible]	[illegible]	[illegible]	[illegible]	[illegible]	[illegible]	[illegible]	[illegible]	[illegible]	[illegible]	[illegible]	[illegible]	[illegible]	0,00
Pessoal Inativo e Pensionistas	0,00	0,00	0,00	0,00	0,00	0,00	0,00	0,00	0,00	0,00	0,00	0,00	0,00	0,00
Aposentadorias, Reserva e Reformas	0,00	0,00	0,00	0,00	0,00	0,00	0,00	0,00	0,00	0,00	0,00	0,00	0,00	0,00
Pensões	0,00	0,00	0,00	0,00	0,00	0,00	0,00	0,00	0,00	0,00	0,00	0,00	0,00	0,00
Outras despesas de pessoal decorrentes de contratos de terceirização (art. 18, § 1º da LRF)	0,00	0,00	0,00	0,00	0,00	0,00	0,00	0,00	0,00	0,00	0,00	0,00	0,00	0,00
Outras Despesas de Pessoal decorrentes de Contratos de Terceirização (art. 18, § 1º da LRF) (não incluídas no 34)	0,00	0,00	0,00	0,00	0,00	0,00	0,00	0,00	0,00	0,00	0,00	0,00	0,00	0,00
Despesa com Pessoal não Executada Orçamentariamente	0,00	0,00	0,00	0,00	0,00	0,00	0,00	0,00	0,00	0,00	0,00	0,00	0,00	0,00
DESPESAS NÃO COMPUTADAS (3º do art. 19 da LRF) (II)	0,00	0,00	0,00	0,00	0,00	0,00	0,00	0,00	0,00	0,00	0,00	0,00	0,00	0,00
Indenizações por Demissão e Incentivos ao Desligamento Voluntário	0,00	0,00	0,00	0,00	0,00	0,00	0,00	0,00	0,00	0,00	0,00	0,00	0,00	0,00
Decorrentes de Decisão Judicial de Período Anterior ao da Apuração	0,00	0,00	0,00	0,00	0,00	0,00	0,00	0,00	0,00	0,00	0,00	0,00	0,00	0,00
Despesas de Exercícios Anteriores de período anterior ao da apuração	0,00	0,00	0,00	0,00	0,00	0,00	0,00	0,00	0,00	0,00	0,00	0,00	0,00	0,00
Inativos e Pensionistas com Recursos Vinculados	0,00	0,00	0,00	0,00	0,00	0,00	0,00	0,00	0,00	0,00	0,00	0,00	0,00	0,00
Instrução Normativa TCE/PR 36/2011	0,00	0,00	0,00	0,00	0,00	0,00	0,00	0,00	0,00	0,00	0,00	0,00	0,00	0,00
Pensionistas	0,00	0,00	0,00	0,00	0,00	0,00	0,00	0,00	0,00	0,00	0,00	0,00	0,00	0,00
IRRF	0,00	0,00	0,00	0,00	0,00	0,00	0,00	0,00	0,00	0,00	0,00	0,00	0,00	0,00
DESPESA LÍQUIDA COM PESSOAL (III) = (I - II)	[illegible]	[illegible]	[illegible]	[illegible]	[illegible]	[illegible]	[illegible]	[illegible]	[illegible]	[illegible]	[illegible]	[illegible]	[illegible]	0,00

RGF - ANEXO 1 (LRF, art. 55, inciso I, alínea "c")

APURAÇÃO DO CUMPRIMENTO DO LIMITE LEGAL	VALOR	% SOBRE RCL AJUSTADA
RECEITA CORRENTE LÍQUIDA - RCL (IV)	32.995.036,52	-
(-) Transferências obrigatórias da União relativas às emendas individuais (art. 166-A, §1º, da CF) (V)	337.952,00	-
(-) Transferências obrigatórias da União relativas às emendas de bancada (art. 166, § 16 da CF) (VI)	0,00	-
RECEITA CORRENTE LÍQUIDA AJUSTADA PARA CÁLCULO DOS LIMITES DA DESPESA COM PESSOAL (VII) = (IV - V - VI)	32.657.984,52	-
DESPESA TOTAL COM PESSOAL – DTP (VIII) = (III a + III b)	**1.187.770,81**	**3,64**
LIMITE MÁXIMO (IX) (incisos I, II e III, art. 20 da LRF)	1.959.479,07	6,00
LIMITE PRUDENCIAL (X) = (0,95 % IX) (parágrafo único do art. 22 da LRF)	1.861.505,12	5,70
LIMITE DE ALERTA (XI) = (0,90 % IX) (inciso II do § 1º do art. 59 da LRF)	1.763.531,16	5,40

FONTE: Sistema Elotech Gestão Pública, Unidade Responsável CAMARA MUNICIPAL DE DOURADINA, emitido em 15/set/2021 as 16h e 35m.

1. Nos demonstrativos elaborados no primeiro e no segundo quadrimestre de cada exercício, os valores de restos a pagar não processados inscritos em 31 de dezembro do exercício anterior continuarão a ser informados nesse campo. Esses valores não sofrem alteração pelo seu processamento, e somente no caso de cancelamento podem ser excluídos.

ANDERSON JUNIOR TREVIZANOTO – Presidente
CRISTIANE REGINA DA SILVA RICK – Controle Interno
ADRIANO DE OLIVEIRA NOVO – Tesoureiro
FERNANDA DA SILVA – CONTADORA - CRC PR 068206/O-0

CAMARA MUNICIPAL DE DOURADINA
PODER LEGISLATIVO
ESTADO DO PARANÁ
RELATÓRIO DE GESTÃO FISCAL
DEMONSTRATIVO DA DISPONIBILIDADE DE CAIXA E DOS RESTOS A PAGAR
ORÇAMENTO FISCAL E DA SEGURIDADE SOCIAL
JANEIRO A AGOSTO DE 2.021

RGF - ANEXO V (LRF, Art. 55, inciso III, alínea "a")

IDENTIFICAÇÃO DOS RECURSOS	DISPONIBILIDADE DE CAIXA BRUTA (a)	OBRIGAÇÕES FINANCEIRAS – Restos a Pagar Liquidados e Não Pagos: De Exercícios Anteriores (b)	Restos a Pagar Liquidados e Não Pagos: De Exercício (c)	Restos a Pagar Empenhados e Não Liquidados de Exercícios Anteriores (d)	Demais Obrigações Financeiras (e)	DISPONIBILIDADE DE CAIXA LÍQUIDA (APÓS A INSCRIÇÃO EM RESTOS A PAGAR NÃO PROCESSADOS DO EXERCÍCIO) (f) = (a) - (b) - (c) + (d) - (e)	RESTOS A PAGAR EMPENHADOS E NÃO LIQUIDADOS DO EXERCÍCIO (g)	EMPENHOS NÃO LIQUIDADOS CANCELADOS (NÃO INSCRITOS POR INSUFICIÊNCIA FINANCEIRA) (h)	DISPONIBILIDADE DE CAIXA LÍQUIDA (APÓS A INSCRIÇÃO EM RESTOS A PAGAR NÃO PROCESSADOS DO EXERCÍCIO) (i) = (f) - (g)
TOTAL RECURSOS NÃO VINCULADOS (I)	422.185,45	0,00	0,00	0,00	0,00	422.185,45	0,00	0,00	422.185,45
Recursos Ordinários	422.185,45	0,00	0,00	0,00	0,00	422.185,45	0,00	0,00	422.185,45
Outros Recursos não Vinculados	0,00	0,00	0,00	0,00	0,00	0,00	0,00	0,00	0,00
TOTAL RECURSOS VINCULADOS (II)	0,00	0,00	0,00	0,00	0,00	0,00	0,00	0,00	0,00
Recursos Vinculados ao RPPS	0,00	0,00	0,00	0,00	0,00	0,00	0,00	0,00	0,00
Recursos de Operações de Crédito	0,00	0,00	0,00	0,00	0,00	0,00	0,00	0,00	0,00
Recursos de Alienação de Bens/Ativos	0,00	0,00	0,00	0,00	0,00	0,00	0,00	0,00	0,00
Recursos Vinculados a Previdência	0,00	0,00	0,00	0,00	0,00	0,00	0,00	0,00	0,00
Recursos Vinculados a Depósitos Judiciais	0,00	0,00	0,00	0,00	0,00	0,00	0,00	0,00	0,00
Outros Recursos Vinculados	0,00	0,00	0,00	0,00	0,00	0,00	0,00	0,00	0,00
TOTAL (III) = (I + II)	422.185,45	0,00	0,00	0,00	0,00	422.185,45	0,00	0,00	422.185,45

FONTE: Sistema Elotech Gestão Pública, Unidade Responsável CAMARA MUNICIPAL DE DOURADINA, emitido em 15/set/2021 as 16h e 37m.

RGF - ANEXO V (LRF, Art. 55, inciso III, alínea "a") — R$ 1,00

ANDERSON JUNIOR TREVIZANOTO – Presidente
CRISTIANE REGINA DA SILVA RICK – Controle Interno
ADRIANO DE OLIVEIRA NOVO – Tesoureiro
FERNANDA DA SILVA – CONTADORA - CRC PR 068206/O-0

PREFEITURA MUNICIPAL DE BRASILÂNDIA DO SUL
Avenida Adão Arcângelo Dal Bem, 882 - Fone (44)3654-1235 – CEP: 87595.000

EDITAL DE AUDIÊNCIA PÚBLICA LOA/2022

A Prefeitura do Município de Brasilândia do Sul, Estado do Paraná, TORNA PÚBLICA a realização de Audiência Pública a ser realizada no próximo dia **29 de setembro de 2021**, com início às **15h00min**, tendo como local, no plenário da Câmara Municipal deste Município, contendo a seguinte pauta, visando oportunizar a participação popular na discussão das metas e prioridades que integrarão a **LOA – LEI ORÇAMENTÁRIA ANUAL para o exercício de 2022**.

Alex Antônio Cavalcante
Prefeito Municipal

PREFEITURA MUNICIPAL DE BRASILÂNDIA DO SUL
Avenida Adão Arcângelo Dal Bem, 882 – Fone (44)3654-1235 – CEP: 87595.000

EDITAL DE AUDIÊNCIA PÚBLICA

O Município de Brasilândia do Sul, através do Prefeito Municipal e do Presidente do Conselho Municipal dos Direitos da Criança e do Adolescente, com vistas ao cumprimento do § 4º do artigo 9º da Lei complementar nº. 101/2000-LRF, e do § 4º do artigo 17 da Instrução Normativa nº. 36/2009 do Tribunal de Contas do Paraná convidam toda a sociedade para participar de Audiência Pública para avaliação do cumprimento das Metas Fiscais do **Segundo Quadrimestre** do exercício financeiro de 2021, e o Relatório de Gestão dos Direitos da Criança e da Adolescência a ser realizada no dia **29 de Setembro de 2021,** no plenário da Câmara Municipal deste Município, contendo a seguinte pauta:

Horário: Assunto:

16h00 - Abertura dos Trabalhos;
16h10 - Demonstração do Relatório das Metas Fiscais do Resultado Primário;
16h20 - Demonstração do Relatório das Metas Fiscais Resultado Nominal;
16h30 - Avaliação das Metas Fiscais do Resultado Primário e Nominal;
17h00 - Demonstração e Avaliação do Relatório de Gestão dos Direitos da Criança e do Adolescente.

OBS: EM VIRTUDE DAS NORMAS SOBRE A PANDEMIA DA COVID-19 ESCLARECEMOS:
A AUDIÊNCIA SERÁ PRESENCIAL, TENDO EM VISTA O LOCAL SER ADEQUADO PARA QUE SE CUMPRA O ESPAÇAMENTO EXIGIDO, BEM COMO SERÁ OBRIGATÓRIO O USO DE MASCARA FACIAL A TODOS OS PARTICIPANTES E A UTILIZAÇÃO DE ALCOOL GEL NA PORTA DE ENTRADA DO PLENÁRIO DA CÂMARA, QUE JÁ ESTARÁ DEVIDAMENTE PRÉ-HIGIENIZADO.

Os participantes serão alocados individualmente no espaço do recinto, mediante orientação de servidor(es) previamente designado(s).

ALEX ANTONIO CAVALCANTE
Prefeito Municipal

PREFEITURA MUNICIPAL DE IVATÉ

Estado do Paraná
DECRETO N.º 163/2021
SÚMULA: Adjudica e Homologa resultado de processo de dispensa de Licitação.
O PREFEITO DO MUNICÍPIO DE IVATÉ, Estado do Paraná, no uso de suas atribuições legais, e considerando o resultado apresentado pela Comissão Permanente de Licitação,
DECRETA:
Art. 1º) Fica Adjudicado em favor da empresa JOELMA BUENO DE OLIVEIRA QUEIROZ 07472779903, CNPJ: 14.624.213/0001-07, o resultado do processo de Dispensa de Licitação 043/2021.
Art. 2º) Fica Homologado o resultado do processo de dispensa de Licitação 043/2021, em favor empresa JOELMA BUENO DE OLIVEIRA QUEIROZ 07472779903, que tem como objeto aquisição de imãs de geladeira personalizados para a campanha de separação de resíduos urbanos para a coleta seletiva eficiente no município, com vigência de 06 (seis) meses.
Art. 3º) Este decreto entrará em vigor na data de sua publicação.
GABINETE DO PREFEITO, aos 15 dias do mês de setembro de 2021.
DENILSON VAGLIERI PREVITAL
Prefeito Municipal

PREFEITURA MUNICIPAL DE IVATÉ

Estado do Paraná
EXTRATO DE CONTRATO
Contrato nº 118/2021
REF.: INEXIGIBILIDADE DE LICITAÇÃO 007/2021
DATA DE ASSINATURA DO CONTRATO: 08 de Setembro de 2021
CONTRATANTE: Município de Icaraíma, Estado do Paraná
CONTRATADO: L. C. FERREIRA DE FREITAS SERVIÇOS - ME
CNPJ: 17.775.091/0001-30
OBJETO: Chamamento público para credenciamento de pessoa jurídica para a prestação de serviços de procedimentos de ultrassonografia, conforme quantidade e especificação constante no anexo I e encaminhamento da Secretaria Municipal de Saúde de Icaraíma, os procedimentos serão pagos com valor constante na ata aprovada pelo conselho municipal de saúde, conforme a necessidade e solicitação da secretaria de saúde municipal.
VALOR TOTAL: R$ 43.200,00 (quarenta e três mil e duzentos reais)
PRAZO DE VIGÊNCIA: O prazo de vigência do contrato será de 12 (doze) meses a contar da data de assinatura do Contrato.
FORO: Comarca de Icaraíma - Estado do Paraná

Conselho Municipal dos Direitos da Criança e do Adolescente
Cafezal do Sul - PR

Resolução nº 05, de 31 de agosto de 2021.

Súmula: *APROVAÇÃO DA ADESÃO DO TERMO DE ACEITE E DO PLANO DE AÇÃO REFERENTE A DELIBERAÇÃO N.º 043/2021- CEDCA/PR, APOIO E FORTALECIMENTO DE AÇÕES PARA CRIANÇAS E ADOLESCENTES QUE SOFRERAM PERDAS PARENTAIS EM VIRTUDE DA PANDEMIA DA SARS COVID19.*

O Conselho Municipal dos Direitos da Criança e do Adolescente de CAFEZAL DO SUL, de acordo com as competências estabelecidas na Lei Federal nº. 8.069, de 13 de julho de 1990, Lei Municipal nº 801/2015, Regimento Interno, e

CONSIDERANDO a deliberação n.º 043/2021-CEDCA/PR, Apoio e Fortalecimento de Ações para crianças e adolescentes que sofreram perdas parentais em virtude da Pandemia da SARS COVID19, para cofinanciamento estadual por meio do Fundo Estadual para Infância e Adolescente FIA/PR.
CONSIDERANDO a reunião extraordinária ocorrida no dia 31 de agosto de 2021, as 11h00min, no auditório da prefeitura municipal de Cafezal do Sul- Pr.
CONSIDERANDO a ata da reunião 07/2021 do CMDCA.

RESOLVE:

Art. 1º. Aprovar a Adesão ao Termo de Aceite referente a deliberação n.º 043/2021-CEDCA/PR, Apoio e Fortalecimento de Ações para crianças e adolescentes que sofreram perdas parentais em virtude da Pandemia da SARS COVID19.

Art. 2º. Aprovar o Plano de Ação preenchido no Sistema Fundo a Fundo (SIFF), referente a deliberação n.º 043/2021-CEDCA/PR, Apoio e Fortalecimento de Ações para crianças e adolescentes que sofreram perdas parentais em virtude da Pandemia da SARS COVID19.

Art. 3º Esta resolução entra em vigor na data de sua publicação, ficando revogada as disposições em contrário.

Cafezal do Sul-PR, 31 de agosto de 2021.

Eder Silva Cordeiro
Presidente do CMDCA

PREFEITURA MUNICIPAL DE IVATÉ

Estado do Paraná
DECRETO N.º 164/2021
SÚMULA: Adjudica e Homologa resultado de processo de dispensa de Licitação.
O PREFEITO DO MUNICÍPIO DE IVATÉ, Estado do Paraná, no uso de suas atribuições legais, e considerando o resultado apresentado pela Comissão Permanente de Licitação,
DECRETA:
Art. 1º) Fica Adjudicado em favor da empresa TECFERT AGRICOLA LTDA, CNPJ: 26.606.226/0001-24, o resultado do processo de Dispensa de Licitação 044/2021.
Art. 2º) Fica Homologado o resultado do processo de dispensa de Licitação 044/2021, em favor empresa TECFERT AGRICOLA LTDA, que tem como objeto aquisição de produtos e mão de obra para atender as necessidades do Programa de Incentivo a Fruticultura, que foi criado e está sendo conduzido pela Secretária Municipal da Agricultura do Município de Ivaté-PR, com vigência de 06 (seis) meses.
Art. 3º) Este decreto entrará em vigor na data de sua publicação.
GABINETE DO PREFEITO, aos 15 dias do mês de setembro de 2021.
DENILSON VAGLIERI PREVITAL
Prefeito Municipal

PREFEITURA MUNICIPAL DE IVATÉ

Estado do Paraná
DECRETO N.º 162/2021
SÚMULA: Cancelamento do processo de Pregão Eletrônico n° 050/2021.
O PREFEITO DO MUNICÍPIO DE IVATÉ, Estado do Paraná, no uso de suas atribuições legais, e
CONSIDERANDO a detecção de erro em licitação decide cancelar o Pregão Eletrônico.
In casu, apenas agora, na fase de habilitação, foi constatado irregularidade no edital regente do procedimento licitatório, não sendo possível mantê-lo com o simples saneamento, isso por que exigir atestado de capacidade técnica emitido nos últimos 12 meses é ilegal, uma vez que contraria o § 5º do art. 30 da Lei 8.666/93.
CONSIDERANDO, à norma contida no art. 49 da Lei nº 8.666/93 e verificada a ocorrência de nulidades de caráter absoluto, outra alternativa não resta à administração senão a de determinar o cancelamento de todo o procedimento licitatório maculado. Caso não atue dessa forma, a administração estará sendo conivente com a ilegalidade. Em havendo ilegalidades nos seus atos, a administração está obrigada a anulá-los independe de qualquer intervenção judicial. É seu dever anular atos ilegais, pois deles não se originam direitos.
DECRETA:
Art.1º). Fica cancelado o processo Licitatório na modalidade Pregão Eletrônico nº. 050/2021.
Art. 2º). Este decreto entrará em vigor na data de sua publicação.
Edifício da Prefeitura Municipal de Ivaté, aos 15 de setembro de 2021.
Denilson Vaglieri Prevital
Prefeito Municipal

PREFEITURA MUNICIPAL DE IVATÉ

Estado do Paraná
AVISO DE PREGÃO ELETRÔNICO Nº 058/2021 – PMI
O MUNICÍPIO DE IVATÉ, Estado do Paraná, inscrito no CNPJ nº 95.640.553/0001-15, com sede na Av. Rio de Janeiro, 2758, Sala 03, nesta cidade, torna público licitação na MODALIDADE PREGAO – REGISTRO DE PREÇOS, NA FORMA ELETRÔNICA, para o seguinte.
OBJETO: Registro de preços para futura e eventual aquisição de lixeiras para coleta de resíduos orgânicos e recicláveis em espaços públicos do município de Ivaté, conforme especificações e quantidade constantes no edital e seus anexos.
TIPO: MENOR PREÇO GLOBAL
RECEBIMENTO DAS PROPOSTAS: Até às 08:00 horas do dia 04/

Publicações legais

leis@ilustrado.com.br

CAMARA MUNICIPAL DE DOURADINA
PODER LEGISLATIVO
ESTADO DO PARANÁ
RELATÓRIO DE GESTÃO FISCAL
DEMONSTRATIVO SIMPLIFICADO DO RELATÓRIO DE GESTÃO FISCAL
ORÇAMENTOS FISCAL E DA SEGURIDADE SOCIAL
ATÉ O 2º QUADRIMESTRE DE 2.021

LRF, Art. 48 - Anexo VI — R$ 1,00

RECEITA CORRENTE LÍQUIDA	VALOR ATÉ O QUADRIMESTRE
Receita Corrente Líquida	32.657.984,52

DESPESAS COM PESSOAL	VALOR	% SOBRE A RCL ADVITAMA
Despesa Total com Pessoal - DTP	1.187.770,51	3,64
Limite Máximo (Incisos I, II, III, Art. 20 da LRF) - <6,00%>	1.959.479,07	6,00
Limite Prudencial (parágrafo único, Art. 22 da LRF) - <95% do Limite Máximo>	1.861.505,12	5,70
Limite de Alerta (inciso II do §1º do art. 59 da LRF) - <90% do Limite Máximo>	1.763.531,16	5,40

DÍVIDA CONSOLIDADA		% SOBRE A RCL ADVITAMA
Dívida Consolidada Líquida	-422.185,45	-1,29
Limite definido por Resolução do Senado Federal	39.189.581,42	120,00

GARANTIAS DE VALORES		% SOBRE A RCL ADVITAMA
Total das Garantias Concedidas	0,00	0,00
Limite Definido por Resolução do Senado Federal	7.184.756,59	21,77

OPERAÇÕES DE CRÉDITO	VALOR	% SOBRE A RCL ADVITAMA
Operações de Crédito Internas e Externas	0,00	0,00
Limite Definido pelo Senado Federal para Operação de Crédito Externas e Internas	5.225.277,52	16,00
Operações de Crédito por Antecipação de Receita	0,00	0,00
Limite Definido pelo Senado Federal para Operação de Crédito por Antecipação da Receita	2.286.958,92	7,00

FON TE: Sistema Elotech Gestão Pública, Unidade Responsável CÂMARA MUNICIPAL DE DOURADINA, emitido em 13/setembro/2021 às 10h e 38m

ANDERSON JUNIOR TREVIZANOTO
Presidente

CRISTIANE REGINA DA SILVA RECK
Controle Interno

ADRIANO DE OLIVEIRA NOVO
Tesouraria

FERNANDA DA SILVA
CONTADORA - CRC/PR 068206/O-9

PREFEITURA MUNICIPAL DE ICARAÍMA
ESTADO DO PARANÁ
CNPJ: 76.247.337/0001-60
Avenida Hermes Vissoto, 810 - Icaraíma - CEP 87530-000 - Fone: (44) 3665-8000
E-mail: planejamento@icaraima.pr.gov.br - www.icaraima.pr.gov.br

ATA DE REGISTRO DE PREÇOS

PREGÃO ELETRÔNICO - REGISTRO DE PREÇOS Nº 041/2021
OBJETO: AQUISIÇÃO DE EQUIPAMENTOS E DEMAIS ITENS PARA ESTRUTURAÇÃO DA REDE DE SERVIÇOS DO SISTEMA ÚNICO DA ASSISTENCIA SOCIAL - SUAS, DE ACORDO COM O CONVENIO PLATAFORMA + BRASIL N.**888011/2019** POR INTERMÉDIO DO MINISTÉRIO DA CIDADANIA E O MUNICÍPIO DE ICARAÍMA, CONFORME DESCRIÇÕES ESTABELECIDAS ABAIXO:

EMPRESA: FELIPE RUIZ LOPES PAPELARIA

ITEM	ESPECIFICAÇÕES	UNID.	QUANT.	MARCA/ MODELO	PREÇO UNITÁRIO	VALOR TOTAL	VALIDADE REGISTRO DE PREÇOS
3	Globo Terrestre Político mínimo 30 cm Diâmetro ? Diâmetro azul, apresenta a terra com divisão de países, capitais e principais cidades de cada país, com fuso horário, régua de meridiano e base com os pontos cardeais em alto relevo. Estrutura constituída por um semi arco	UNID.	1	LIBRERIA	R$ 153,30	R$ 153,30	12 MESES
4	Mesa de trabalho em L, com gavetas lado esquerdo, MDF 37mm, cor cerejeira, tamanho 1,60x0,60cm	UNID.	1	MARTIMAQ	R$ 549,00	R$ 549,00	12 MESES
5	Mesa simples para sala de aula, 0,80 x 0,80 cm	UNID.	5	MARTIMAQ	R$ 275,00	R$ 1.375,00	12 MESES
9	Cadeira adulto em polipropileno fixados na estrutura. Tamanho assento (400x380x10mm) e enconsto (400x180x10m)	UNID.	12	PLAX METAL	R$ 90,00	R$ 1.080,00	12 MESES
17	Secador de cabelo; 2200W de potencia, tres velocidades, quente e frio	UNID.	2	GAMA ITALY	R$ 238,47	R$ 476,94	12 MESES
18	Carro funcional de limpeza, modular, fabricado em polipropileno e estrutura tubular de alumínio, cantos arredondados, rodízio fixos e giratórios em aço revestido de PVC para redução de ruídos.	UNID.	1	PERFECT	R$ 843,33	R$ 843,33	12 MESES
23	Ventilador de parece oscilante, potencia 140W, Bivolt, 60 cm diâmetro, rotação 1350Rpm.	UNID.	8	VENTISOL	R$ 245,80	R$ 1.966,40	12 MESES
24	Aparelho telefônico fixo, campainha de 03 volumes, 02 tipos de toque, funções: Flash, redial, MEM; modo de discagem: TOM/PULSE	UNID.	2	INTELBRAS PLENO	R$ 67,89	R$ 135,78	12 MESES
29	Batedeira planetária, 700W potencia, tigela com no mínimo 5 lts capacidade, 6 velocidades e função pulsar. com batedor para massas leves e pesadas, pés antiderrapantes.	UNID.	1	MONDIAL PRETO E INOX 700W - PREMIUM	R$ 520,00	R$ 520,00	12 MESES

VALOR TOTAL: R$ 7.099,75

EMPRESA: LL DE ALMEIDA BRINQUEDOS ME

ITEM	ESPECIFICAÇÕES	UNID.	QUANT.	MARCA/ MODELO	PREÇO UNITÁRIO	VALOR TOTAL	VALIDADE REGISTRO DE PREÇOS
43	Piscina de bolinha estilo casinha, 2 x2 com 2.000 bolinhas multicolorida, aço galvanizado, base de madeira 15 mm, cantos laterais de madeira revestida com grossa camada de espuma, cercada de tela plastica	UNID.	1	Central Brinquedos/ 2M	R$ 1.493,00	R$ 1.493,00	12 MESES
44	Brinquedoteca máster em madeira: prateleira c/ telhado; teatro da patota; tapete alfanumérico 36 peças em e.v.a; móveis para casinha; palhaço; cubo tátil; jogo de argolas; blocos lógicos Eva; quadro de atividades; dominó de adição; dominó de subtração; dominó de multiplicação; dominó de divisJao; futebol de pinos; relógio cuco; pote c/ 72 letras em EVA; pote com 40 números em EVA; memória alfabetização; memória alfanumérica; memória matemática; mesa oitavada c/ 8 cadeiras; no mínimo 2 fantoches; caixas coloridas; dado grande.	UNID.	1	Carlu/Master 34 itens	R$ 3.393,00	R$ 3.393,00	12 MESES
45	Cama elástica em aço galvanizado, lona de salto extraforte, protetor de molas em espuma revestido em PVC, rede de proteção com 130 cm de altura, hastes de rede de proteção revestido, escada com degraus, suporte mínimo 150KG	UNID.	1	Magia Brinquedos/ 2,40M	R$ 1.379,00	R$ 1.379,00	12 MESES

VALOR TOTAL: R$ 6.265,00

EMPRESA: LL DE ALMEIDA BRINQUEDOS ME

ITEM	ESPECIFICAÇÕES	UNID.	QUANT	MARCA/ MODELO	PREÇO UNITÁRIO	VALOR TOTAL	VALIDADE REGISTRO DE PREÇOS
30	Nobreak, potencia 1500 VA, tensão 115V, onda senoidal aproximada, 06 tomada de saída	UNID.	1	Nobreak Ragtech New 1500VA	R$ 1.114,95	R$ 1.114,95	12 MESES
31	Estabilizador 1000VA, 115V, preto, frequencia 50/60 Hz.	UNID.	2	Estabilizador Eletrônico TS Shara Powerest 1000VA	R$ 374,99	R$ 749,98	12 MESES
33	Aparelho de som, portátil co m Bluetooh, entrada USB, reproduz CD/CD-R/RW/MP3/WMA	UNID.	1	Som Portátil Philco Boombox Ph61 com CD	R$ 275,99	R$ 275,99	12 MESES
34	HD Externo,Capacidade: 1TB; Interface: USB 3.0 ;Rotação: 5400 RPM ; Taxa Máxima de Transferência: Até 4,8 Gbps (USB 3.0)	UNID.	1	ADATA 1TB EXTERNO	R$ 398,99	R$ 398,99	12 MESES

VALOR TOTAL: R$ 2.539,91

EMPRESA: GLOBAL LICITAÇÕES COMÉRCIO, ASSESORIA E CONSULTORIA EM LICITAÇÃO LTDA

ITEM	ESPECIFICAÇÕES	UNID.	QUANT	MARCA/ MODELO	PREÇO UNITÁRIO	VALOR TOTAL	VALIDADE REGISTRO DE PREÇOS
32	Computador completo, com no mínimo 4gb, tela de led mínimo 18,5, processador mínimo de 2 núcleos, memória ram mínimo ddr3, sistema operacional compatível, mínimo hd 500gb, incluso 1 monitor, 2 caixas de som, 1 mouse e 1 teclado.	UNID.	1	INTEGRALIZADO/ INT-520	R$ 1.890,00	R$ 1.890,00	12 MESES

VALOR TOTAL: R$ 1.890,00

EMPRESA: INOVA COMERCIAL & TRANSPORTES RODOVIÁRIOS EIRELI

ITEM	ESPECIFICAÇÕES	UNID.	QUANT	MARCA/ MODELO	PREÇO UNITÁRIO	VALOR TOTAL	VALIDADE REGISTRO DE PREÇOS
39	Mesa de jogos para Pebolim de madeira maciça, 4 pés, com ferro embutido, bonecos de alumínios fundido com pintura epóxi, acompanhada de bolas.	UNID.	1	KLOPF/1071	R$ 1.523,00	R$ 1.523,00	12 MESES

VALOR TOTAL: R$ 1.523,00

EMPRESA: MAQPEL PAPELARIA E EQUIPAMENTOS LTDA

ITEM	ESPECIFICAÇÕES	UNID.	QUANT	MARCA/ MODELO	PREÇO UNITÁRIO	VALOR TOTAL	VALIDADE REGISTRO DE PREÇOS
35	Refletor Led 10W Slim, voltagem: 127v; Led; prova d?água	UNID.	4	LITH/LT7002	R$ 30,97	R$ 123,88	12 MESES

VALOR TOTAL: R$ 123,88

CONDIÇÕES:
1. O prazo de entrega dos produtos será de **30 (trinta) dias úteis** contados a partir da solicitação do município, devendo a entrega ser efetuada no endereço informado no ato da solicitação, sendo ainda que não haverá **VALOR MÍNIMO** para as solicitações, emitida pelo departamento responsável sob pena de incorrer nas penalidades constantes no Artigo 7º, Lei 10.520/2002, bem como na multa contratual.
2. Forma de pagamento: O pagamento será efetuado**, 30 (trinta)** dias a partir da apresentação na Nota Fiscal/Fatura ou documento equivalente, com o devido atestado de recebimento do objeto no Departamento de Finanças e mediante apresentação das certidões da empresa do INSS e FGTS que provam sua regularidade, a cada pagamento efetuado, seja ele parcelado ou não.
3. **Local de entrega**: Os produtos deverão ser entregues em local previamente indicado na ordem de solicitação emitida pelo departamento responsável, no prazo estipulado em edital.
4. As quantidades informadas são meras estimativas, podendo variar durante a execução do contrato, não cabendo a empresa vencedora quaisquer direitos pelo não fornecimento da totalidade.
5. Todos os documentos referentes à este processo licitatório integram a presente ata, independentemente de transcrição.

PREFEITURA MUNICIPAL DE ICARAIMA

Estado do Paraná
DECRETO Nº 5.963/2021
SÚMULA: Autoriza abertura de Créditos Adicional Suplementar por Anulação de Dotação e dá outras providências.
O Prefeito Municipal de Icaraíma, Estado do Paraná, usando das atribuições que lhe são conferidas pelo artigo 4º, inciso I da Lei Orçamentária nº 1.727 de 29 de Outubro de 2020.
DECRETA:
Art. 1º. Fica aberto Créditos Adicionais Suplementar por Anulação de Dotação no corrente exercício financeiro de 2021, inclusão/alteração dos anexos da Lei de Diretrizes Orçamentária para o exercício de 2021 e do Plano Plurianual de 2018 a 2021, no limite de R$ 21.389,12 (vinte e um mil e trezentos e oitenta e nove reais e doze centavos), mediante a seguinte ordem classificatória:
03 SECRETARIA DE ADMINISTRAÇÃO
03.02 DIVISÃO DE MATERIAL E PATRIMONIO
04.122.0003.1.113 INVESTIMENTOS PARA A SECRETARIA DE ADMINISTRAÇÃO
4.4.90.52.00.00.00 77 EQUIPAMENTOS E MATERIAL PERMANENTE 5.000,00
FONTE 1000 Recursos Ordinários (Livres) 5.000,00
06 SECRET. OBRAS, SERV. PUB. E RODOVIARIO
06.03 DIVISÃO DOS SERV. RODOVIARIO MUNICIPAL
26.782.0006.2.019 MANUTENÇÃO DOS SERVIÇOS RODOVIARIO
3.1.90.94.00.00 236 INDENIZAÇÕES E RESTITUIÇÕES TRABALHISTAS 11.389,12
FONTE 1000 Recursos Ordinários (Livres) 11.389,12
07 SECRETARIA DE SAÚDE
07.01 FUNDO MUNICIPAL DE SECRETARIA DE SAÚDE
10.301.0009.2.141 MANUTENÇÃO DA DIVISÃO DE SAÚDE - ATENÇÃO PRIMÁRIA SAÚDE
3.3.90.32.00.00 331 MATERIÁL, BEM OU SERVIÇO PARA DISTRIBUIÇÃO GRATUITA 5.000,00
FONTE 303 SAÚDE - Receitas Vinculadas (EC 29/00 - 15%) - Exercício Corrente 5.000,00
Art. 2º. Como recurso para cobertura do Crédito autorizado pelo Art. 1º, o Poder Executivo utilizar-se-á da anulação integral ou parcial de dotações do orçamento do exercício corrente, como segue:
03 SECRETARIA DE ADMINISTRAÇÃO
03.01 DIVISÃO DE RECURSOS HUMANOS
04.128.0003.1.113 INVESTIMENTOS PARA A SECRETARIA DE ADMINISTRAÇÃO
4.4.90.52.00.00.00 53 EQUIPAMENTOS E MATERIAL PERMANENTE 5.000,00
FONTE 1000 Recursos Ordinários (Livres) 5.000,00
06 SECRET. OBRAS, SERV. PUB. E RODOVIARIO
06.03 DIVISÃO DOS SERV. RODOVIARIO MUNICIPAL
26.782.0006.2.019 MANUTENÇÃO DOS SERVIÇOS RODOVIARIO
3.1.90.11.00.00 233 VENCIMENTOS E VANTAGENS FIXAS - PESSOAL CIVIL 11.389,12
FONTE 1000 Recursos Ordinários (Livres) 11.389,12
07 SECRETARIA DE SAÚDE
07.01 FUNDO MUNICIPAL DE SECRETARIA DE SAÚDE
10.301.0009.2.141 MANUTENÇÃO DA DIVISÃO DE SAÚDE - ATENÇÃO PRIMÁRIA SAÚDE
3.3.72.32.00.00 354 MATERIÁL, BEM OU SERVIÇO PARA DISTRIBUIÇÃO GRATUITA 5.000,00
FONTE 303 SAÚDE - Receitas Vinculadas (EC 29/00 - 15%) - Exercício Corrente 5.000,00
Art. 3º. Revogam-se as disposições em contrário e este Decreto entrará em vigor a partir da data de sua publicação.
Prefeitura Municipal de Icaraíma, aos 15 dias do mês de Setembro de 2021.
MARCOS ALEX DE OLIVEIRA
Prefeito

PREFEITURA MUNICIPAL DE ICARAIMA

Estado do Paraná
REPUBLICADO POR INCORREÇÃO
DECRETO Nº 5.960/2021
SÚMULA: Autoriza abertura de Créditos Adicional Suplementar por Anulação de Dotação e dá outras providências.
O Prefeito Municipal de Icaraíma, Estado do Paraná, usando das atribuições que lhe são conferidas pelo artigo 4º, inciso I da Lei Orçamentária nº 1.727 de 29 de Outubro de 2020.
DECRETA:
Art. 1º. Fica aberto Créditos Adicionais Suplementar por Anulação de Dotação no corrente exercício financeiro de 2021, inclusão/alteração dos anexos da Lei de Diretrizes Orçamentária para o exercício de 2021 e do Plano Plurianual de 2018 a 2021, no limite de R$ 10.000,00 (dez mil reais), mediante a seguinte ordem classificatória:
07 SECRETARIA DA FAZENDA
07.01. FUNDO MUNICIPAL DE SECRETARIA DE SAÚDE
10.302.0010.2.029 PROGRAMA A CARGO DO CONSÓRCIO INTERMUNICIPAL DE SAÚDE
3.3.72.39.00.00 422 OUTROS SERVIÇOS DE TERCEIROS - PESSOA JURÍDICA 10.000,00
FONTE 494 BLOCO DE CUTEIO DAS AÇÕES DA REDE DE SERVIÇOS PUBLICOS DE SAUDE 10.000,00
Art. 2º. Como recurso para cobertura do Crédito autorizado pelo Art. 1º, o Poder Executivo utilizar-se-á da anulação integral ou parcial de dotações do orçamento do exercício corrente, como segue:
07 SECRETARIA DA FAZENDA
07.01. FUNDO MUNICIPAL DE SECRETARIA DE SAÚDE
10.301.0009.2.141 MANUTENÇÃO DA DIVISÃO DE SAÚDE - ATENÇÃO PRIMÁRIA SAÚDE
3.1.90.11.00.00 303 VENCIMENTOS E VANTAGENS FIXAS - PESSOAL CIVIL 10.000,00
FONTE 494 BLOCO DE CUTEIO DAS AÇÕES DA REDE DE SERVIÇOS PUBLICOS DE SAUDE 10.000,00
Art. 3º. Revogam-se as disposições em contrário e este Decreto entrará em vigor a partir da data de sua publicação.
Prefeitura Municipal de Icaraíma, aos 14 dias do mês de Setembro de 2021.
MARCOS ALEX DE OLIVEIRA
Prefeito

PREFEITURA MUNICIPAL DE FRANCISCO ALVES

Estado do Paraná

EDITAL Nº 005/2021
15/09/2021
PRÊMIO DE FOMENTO À CULTURAL
LEI ALDIR BLANC – FRANCISCO ALVES/PR
O MUNICÍPIO DE FRANCISCO ALVES, ESTADO DO PARANÁ, pessoa jurídica de direito público interno, regularmente inscrita no CNPJ/MF sob n.º 77.356.665/0001-67, com sede administrativa na Rua Jorge Ferreira, nº 627, neste ato representado por seu atual Prefeito, LIOMAR MENDES LISBOA, brasileiro, casado, portador da Cédula de Identidade n.4539980-0, SESP PR, inscrito no CPF sob o n. 685.358.569-00, com endereço na Avenida Leão Gondim de Oliveira, n. 290, q49, L01 , em Francisco Alves/PR, por intermédio da SECRETARIA MUNICIPAL DA EDUCAÇÃO E CULTURA, torna público o presente Edital de Premiação no período de 15 à 19 de outubro de 2021,que trata do Prêmio de Fomento à Cultura – Lei Aldir Blanc – Francisco Alves/PR, para seleção e concessão de prêmios a artistas e técnicos individuais, coletivos e grupos culturais informais e pessoas jurídicas de direito privado, com e sem fins lucrativos, com finalidade cultural, residentes no Município de Francisco Alves/PR, que tiveram as suas atividades interrompidas por força das medidas de isolamento social devido ao novo Coronavírus - covid-19.
O presente Edital de Premiação está em conformidade com as finalidades estabelecidas pela Lei Federal nº 14.017, de 29 de junho de 2020 – Lei Aldir Blanc de Emergência Cultural.
1. DAS DISPOSIÇÕES PRELIMINARES
1.1. O Concurso visa reconhecer e premiar artesãos e artesãs informais e pessoas jurídicas de direito privado, com ou sem fins lucrativos, com finalidade cultural, residentes domiciliados no Município de Francisco Alves/PR, que tiveram as suas atividades interrompidas por força das medidas de isolamento social devido ao novo coronavírus - Covid-19.
1.2. O presente Edital compreenderá as seguintes etapas:
1.2.1. Inscrição das propostas;
1.2.2. Análise documental e de habilitação, esta última de caráter eliminatório;
1.2.3. Recursal;
1.2.4. Análise de mérito, de caráter eliminatório e classificatório (Julgamento);
1.2.5. Recursal;
1.2.6. Divulgação do resultado final;
1.2.7. Pagamento do prêmio;
1.3. Serão automaticamente desclassificados os projetos cujos proponentes tiverem sua atuação cultural vinculada a práticas de desrespeito às leis ambientais, às mulheres, crianças, aos jovens, idosos, afrodescendentes, povos indígenas, povos ciganos ou a outros povos e comunidades tradicionais, à população de baixa renda, às pessoas com deficiência, às lésbicas, aos gays, bissexuais, travestis e transexuais, ou que expresse qualquer outra forma de preconceito ou de incentivo ao uso abusivo de álcool ou outras drogas.
1.4. Quem não comprovar residência e/ou domicílio no Município de Francisco Alves de, no mínimo, 02 (dois) anos.
1.5. Quem não comprovar atuação na área cultural nos últimos 02 anos.
2. DO OBJETO
2.1. O presente Edital apoiará artesãos e artesãs informais e pessoas jurídicas de direito privado, com ou sem fins lucrativos, com finalidade cultural.
3. DOS RECURSOS FINANCEIROS
3.1. Os recursos necessários para o desenvolvimento desta ação são oriundos de transferência especial da LEI Nº 14.017, DE 29 DE JUNHO DE 2020 - LEI ALDIR BLANC DE EMERGÊNCIA CULTURAL.
3.2. Serão concedidos 40 (quarenta) Prêmios de Fomento à Cultura, e fica destinado como prêmio aos artesões e artesãs informais e pessoas jurídicas de direito privado, com ou sem fins lucrativos selecionados através do presente edital, o montante de R$1.123,60 (hum mil, cento e vinte e três reais e sessenta centavos) cada, totalizando o valor de R$ 44.944,00 (quarenta e quatro mil, novecentos e quarenta e quatro reais). Os selecionados serão premiados conforme os termos do presente edital, de acordo com a pontuação definida no item 12.6.
3.3. Fica estabelecido que 100% dos recursos deste edital de premiação é proveniente da Lei Federal Nº 14.017, de 29 de junho de 2020 – Lei Aldir Blanc de Emergência Cultural.
3.4. As despesas correrão às expensas da seguinte dotação orçamentária:
ORGÃO SECRETARIA MUNICIPAL DA EDUCAÇÃO E CULTURA
FUNÇÃO CULTURA
SUB-FUNÇÃO DIFUSÃO CULTURAL
PROGRAMA COVID-19
PROJETO ATIVIDADE/AÇÃOEnfretamento da emergência de saúde pública de importância internacional decorrente do coronavírus (COVID-19) – Lei 14017 – Ações emergenciais destinados ao Setor Cultural.
FONTE DO RECURSO 1.990.00.01 – Outras destinações vinculadas de recursos – COVID-19
MODALIDADE DE APLICAÇÃO Aplicações diretas
TOTAL GERAL R$ 44.944,00
3.5. Os recursos para os projetos selecionados serão liberados em parcela única.
4. DO PRAZO DE VIGÊNCIA
4.1. Este edital entra em vigor na data de sua publicação e terá validade até 31 de dezembro de 2021, podendo ser prorrogado por igual período, em ato devidamente motivado.
5. DOS REQUISITOS PARA PARTICIPAÇÃO
5.1. Serão habilitados a participar do processo de seleção que trata o presente Edital:
a) Proponente pessoa física, maior de 16 anos, residente e/ou domiciliado no Município de Francisco Alves-PR, há pelo menos 2 (dois) anos, comprovadamente representante de grupos e coletivos culturais;
b) Proponente pessoa jurídica, dotada de natureza cultural, com ou sem fins lucrativos, em atividade no Município de Francisco Alves-PR, há pelo menos 2 (dois) anos.
5.2. Entende-se como artesões e artesãs: pessoa que fabrica manualmente determinadas peças ou produtos (de olaria, carpintaria, tecelagem, renda, entre outros), pessoas que faz os próprios produtos e os comercializa diretamente e outras profissões de natureza artística aceitas no cadastro cultural do município.
5.3 São impedidos de participar deste edital:
5.3.1 Servidores comissionados, efetivos e contratados do Município de Francisco Alves/PR integrantes dos quadros da administração direta e indireta;
5.3.2 Pessoas físicas com idade inferior a 16 (dezesseis) anos, no ato da inscrição;
5.3.3 Integrantes titulares e suplentes do Conselho Municipal de Política Cultural de Francisco Alves – CMPC.
6. DA PREMIAÇÃO
6.1. Serão selecionadas e premiadas as propostas de artesões e artesãs e pessoa jurídica.
6.2. A premiação de R$ 44.944,00 (quarenta e quatro mil, novecentos e quarenta e quatro reais), será distribuída da seguinte maneira:
Quantidade Tipo Valor (cada)
40 Artesões e Artesãs (5.2) e Pessoas Jurídicas R$1.123,60
6.3. No caso de desistência ou impedimento legal de algum projeto contemplado e em havendo disponibilidade orçamentária e financeira poderá o Município de Francisco Alves/PR, selecionar um novo projeto, respeitando a ordem de classificação determinada na ata de julgamento pela comissão de seleção.
6.4. No caso de prêmios remanescentes o Município de Francisco Alves/PR, poderá ratear os valores entre os contemplados.
6.5. Os selecionados deverão, obrigatoriamente, ter conta corrente, para recebimento e movimentação dos recursos pagos pelo Município de Francisco Alves/PR.
7. DO CRONOGRAMA
ATIVIDADES DATAS
Lançamento do Edital no Diário Oficial do município e site www.franciscoalves.pr.gov.br. 15/09/2021
Período de Inscrição De 15 a 30 de setembro de 2021
Divulgação do resultado da etapa de habilitação na página da prefeitura na internet. 05/10/2021
Período de recursos 06 a 08 de outubro de 2021
Divulgação do resultado da análise do recurso 13/10/2021
Julgamento da Propostas e Divulgação do Resultado no Diário Oficial dos municípios e na página da prefeitura na internet. 13/10/2021
Data para interposição de recursos 14 a 16 de outubro de 2021
Divulgação do resultado da análise do recurso 19/10/2021
Crédito da Premiação 19/10/2021
8. DAS INSCRIÇÕES
8.1. A Inscrição será gratuita e ocorrerá no período de 15 de setembro 2021, até as 16h:00min do dia 30 de setembro de 2021, na CASA DA CULTURA MÁRIO MISTURA, sito a Avenida Presidente Emílio Garrastazu Médici nº 436 - neste Município de Francisco Alves – Pr.
8.2. A documentação necessária para a inscrição deverá ser anexada no formulário e entregue em envelope lacrado, contendo:
a) PARA PROPONENTES – DOCUMENTOS – PARA PESSOA FÍSICA
a.1. Preenchimento da ficha de inscrição – Anexo I;
a.2. Cópia do documento de identificação e CPF;
a.3. Declaração de Atendimento de Requisitos do Edital - Anexo II;
a.4. Declaração de Residência - Anexo III;
a.5. Dados bancários do proponente. (Cópia do cartão ou outro documento constando o nome do Titular da Conta, a Conta Corrente, Agência e Banco).
b) PARA PROPONENTES – DOCUMENTOS – PARA PESSOA JURÍDICA
b.1. Preenchimento da ficha de inscrição – Anexo I;
b.2. Cópia do cartão CNPJ;
b.3. Cópia da última alteração do contrato social ou o estatuto acompanhado da ata da eleição da diretoria em exercício devidamente registrada;
b.4. Cópia do documento de identificação e CPF do responsável legal;
b.5. Declaração de Atendimento de Requisitos do Edital - Anexo II;
b.6. Dados bancários da Instituição. (Cópia do cartão ou outro documento constando o nome do Titular da Conta, a Conta Corrente, Agência e Banco);
b.7 Declaração de Residência - Anexo III.
8.3. Os formulários padronizados (Anexos I, II e III) disponibilizados no site da Prefeitura, deverão ser entregues devidamente preenchidos, de forma legível, em 01 (uma) via impressa ou preenchida com letra de forma, assinados pelo proponente, quando for o caso.
8.4. Os documentos xerografados, exigidos no item 8.2, deverão ser entregues em cópias perfeitamente legíveis.
8.5. A não apresentação de qualquer dos documentos listados acima ou em desacordo com o estabelecido no presente Edital implicará na inabilitação do proponente.
8.6. A documentação exigida para a inscrição deverá ser entregue na Biblioteca Cidadã Walter Vargas Gonçales em envelope lacrado, endereçado da seguinte forma:
DESTINATÁRIO:
SECRETARIA MUNICIPAL DA EDUCAÇÃO E CULTURA
BIBLIOTECA CIDADÃ WALTER VARGAS GONÇALES
Edital de Fomento à Cultura – Lei Aldir Blanc – Francisco Alves/PR
Avenida Padre José stefanell s/nº, Centro – Francisco Alves/PR
CEP: 87.570-000
REMETENTE:
Nome do Proponente:
Endereço:
8.7. Após o término do prazo para a entrega da documentação exigida, expressa neste Edital, não será permitida a juntada de quaisquer documentos.
8.8. Cada proponente poderá apresentar apenas 01 (um) projeto.
9. DA HABILITAÇÃO JURÍDICA
9.1. Na Etapa de habilitação jurídica, a Comissão de Análise do Mérito e Seleção fará a conferência da documentação apresentada pelo candidato no ato da inscrição, confrontando com as exigências do edital, preenchendo o seguinte Gabarito:
GABARITO DE HABILITAÇÃO – PESSOA FÍSICA
NOME DO PROPONENTE:
NOME DO PROJETO:
CATEGORIA:
( ) Artesões e artesãs
ÁREA:
DOCUMENTAÇÃO APRESENTADA SIM NÃO
Documentos da organização/instituição proponente
Ficha de inscrição
Comprovação de atividade artística e cultural, referente aos últimos 2 (dois) anos através de Memorial fotográfico, vídeos, material de mídias sociais e/ou portifólio;
Auto declaração;
Cópia simples do comprovante de residência ou Declaração de residência (em caso do comprovante não estar no nome do proponente)
Cópia do CPF;
Cópia do RG;
Dados bancários do proponente. (Cópia do cartão ou outro documento constando o nome do Titular da Conta, a Conta Corrente, Agência e Banco);
RESULTADO:
( )HABILITADO
( )INABILITADO MOTIVO DA INABILITAÇÃO
LOCAL E DATA DA CONFERÊNCIA DA DOCUMENTAÇÃO NOME E ASSINATURA DO RESPONSÁVEL Comissão de Análise do Mérito e Seleção
Assinatura:
GABARITO DE HABILITAÇÃO – PESSOA JURÍDICA
NOME DO PROPONENTE:
NOME DO PROJETO:
CATEGORIA:
DOCUMENTAÇÃO APRESENTADA SIM NÃO
Documentos da organização/instituição proponente
Ficha de inscrição devidamente preenchida – Anexo I;
Comprovação de atividade artística e cultural, referente aos últimos 2 (dois) anos através de Memorial fotográfico, vídeos, material de mídias sociais e/ou portifólio;
Auto declaração;
Cópia do Estatuto, Declaração de Firma Individual ou contrato social em vigor, em se tratando de sociedade comerciais, e em caso de sociedades por ações, acompanhado da documentação de eleição de seus administradores;
Cópia simples do comprovante de residência ou Declaração de residência (em caso do comprovante não estar no nome do proponente);
Certificado da condição de Microempreendedor Individual;
Cópia do CPF;
Comprovante de registro no Cadastro Nacional de Pessoa Jurídica – CNPJ;
Cópia do RG do representante a empresa;
Dados bancários do proponente. (Cópia do cartão ou outro documento constando o nome do Titular da Conta, a Conta Corrente, Agência e Banco);
RESULTADO:
( )HABILITADO
( )INABILITADO MOTIVO DA INABILITAÇÃO
LOCAL E DATA DA CONFERÊNCIA DA DOCUMENTAÇÃO NOME E ASSINATURA DO RESPONSÁVEL (Membro da comissão permanente de licitação
Assinatura:
9.2. A Comissão de Análise do Mérito e Seleção emitirá parecer técnico habilitando o proponente e justificando as inabilitações.
9.3. Serão eliminados os projetos:
a) Cuja documentação não esteja completa;
b) Que forem inscritos de forma inadequada ou incompleta, ou que apresentem quaisquer outras incorreções que não atendam às exigências do presente Edital.
9.4. Não será permitida a mudança do proponente (pessoa física ou jurídica) em nenhuma das etapas do processo desse Edital, salvo no caso de falência de pessoa jurídica apresentada como instituição parceira, caso em que a pessoa física representada poderá assumir contábil e tributariamente o projeto.
9.5. A lista de habilitados e inabilitados será divulgada no site www.franciscoalves.pr.gov.br
9.6. Após a divulgação do resultado da fase de habilitação, os proponentes inabilitados poderão interpor recurso (Anexo V), à comissão de habilitação jurídica, no prazo de 03 (três) dias corrido, a contar da data da divulgação da lista de habilitados e inabilitados serão divulgados no Diário Oficial do Município no site www.franciscoalves.pr.gov.br.
10. DA COMISSÃO
10.1. Para fins de seleção, deverá ser constituída uma comissão – denominada comissão de análise do mérito e seleção - que será responsável por avaliar o mérito dos projetos habilitados. A comissão deverá ser composta por 05 (cinco) membros, sendo 03 (três) governamentais e 02 (dois) não-governamentais, a serem indicados pelo Executivo Municipal.
10.2. Os membros da Comissão de Análise do Mérito e Seleção ficam impedidos de participar da avaliação dos projetos que estiverem em processo de seleção nos quais:
a) Tenham interesse direto ou indireto na matéria;
b) Tenham participado como colaborador na elaboração do projeto ou tenham participado da instituição proponente nos últimos dois anos.
10.3. O membro da Comissão de Análise do Mérito e Seleção que incorrer em impedimento deverá comunicar o fato aos demais membros da Comissão, abstendo- se de atuar, sob pena de nulidade dos atos que praticar.
10.4. Será vetado, a qualquer membro da Comissão de Análise do Mérito e Seleção, votar por procuração.
10.5. Cada projeto deverá ser avaliado por todos os membros da Comissão de Análise do Mérito e Seleção.
10.6. Os membros da Comissão de Análise de Mérito deste Edital, titular ou suplente, e seus respectivos parentes até segundo grau, na linha reta ou colateral, consanguíneos e afins, cônjuges ou companheiros(as) não poderão ter qualquer tipo de atuação nos documentos de comprovação da trajetória dos participantes, ainda que gratuitamente.
10.7. Caso o fato previsto no item 10.8 seja constatado após a distribuição para avaliação dos inscritos, o avaliador será afastado da Comissão de Análise de Mérito e imediatamente substituído, restando anuladas todas as notas por ele atribuídas.
10.8. Caso algum membro da Comissão de Análise de Mérito se considere impedido de avaliar determinado inscrito, haverá redistribuição.
10.9. Os membros da Comissão de Seleção, em reunião, classificarão em ordem crescente os projetos avaliados.
10.10. A Comissão de Análise do Mérito e Seleção redigirá Ata ratificando explicitamente os critérios adotados e os resultados da seleção. O resultado da seleção será entregue à SECRETARIA MUNICIPAL DA EDUCAÇÃO E CULTURA, com lacre assinado por todos os membros da Comissão.
10.11. Caberá à Comissão de Avaliação e Seleção encaminhar à Secretaria Municipal da Educação e Cultura a lista dos selecionados e a lista de classificados, que serão chamados no caso de eventuais desistências ou impedimentos dos projetos e iniciativas selecionados.
11. DA SELEÇÃO
11.1. Serão adotados os seguintes critérios de pontuação para efeito de julgamento das propostas:
a) Tempo de atuação – (até 50 pontos)
De 2 a 3 anos=16 pontos;
De 3 a 4 anos=32 pontos;
De 4 anos acima=50 pontos.
b) Cadastro Cultural – (50 pontos)
Estar cadastrado no cadast

Publicações legais

PREFEITURA MUNICIPAL DE ICARAIMA

Estado do Paraná
Republicação por incorreção do Número do Decreto
DECRETO N.º 5.961/2021
DATA: 14/09/2021
SÚMULA: Adjudica e Homologa resultado do processo licitatório.
O Prefeito do Município de Icaraíma, Estado do Paraná, no uso de suas atribuições legais, e
CONSIDERANDO o resultado apresentado pelo Pregoeiro o Sr. João Gilson Prado.
DECRETA:
Art. 1º) Fica Adjudicado em favor da empresa AS3 AUTOMOTIVA LTDA - EPP os itens 14,15,22,32,44,53,59,63,65,68, e 69, BENICIO PNEUS EIRELI os itens 34,50,71,74, e 75, FG COMÉRCIO DE PNEUS EIRELI os itens 28,29,30 ,33,38,40,49,51,52,54,55,56,57,58,60,61,62 e 70, JMC DISTRIBUIDORA DE PNEUS LTDA –EPP o item 35, M A DAL POZZO ME os itens 4,5,8,9,10,11,12,13,16,17,18,21,23,24,25,26,31,36,37,64, PR PNEUS PEÇAS E SERVIÇOS AUTOMOTIVOS LTDA – EPP os itens 1,2,3,6,7,19,20,27,39,41,42,43,45,46,47,48,66,67,72,73, resultado do processo licitatório, modalidade Pregão Eletrônico - SRP n.º 032/2021.
Art. 2º) Fica Homologado o resultado do processo licitatório modalidade Pregão Eletrônico - SRP n.º 032/2021 em favor das empresas AS3 AUTOMOTIVA LTDA – EPP, BENICIO PNEUS EIRELI, FG COMÉRCIO DE PNEUS EIRELI, JMC DISTRIBUIDORA DE PNEUS LTDA –EPP, M A DAL POZZO ME, e PR PNEUS PEÇAS E SERVIÇOS AUTOMOTIVOS LTDA – EPP cujo objeto trata da CELEBRAÇÃO DE ATA DE REGISTRO DE PREÇOS VISANDO FUTURAS E EVENTUAIS AQUISIÇÕES DE PNEUS NOVOS DE 1ª LINHA, COM GARANTIA DO FABRICANTE CONTRA DEFEITOS DE FABRICAÇÃO E SELO DE APROVAÇÃO DO INMETRO E CÂMARAS DE AR E PROTETORES DE ARO PARA USO NA FROTA DE VEÍCULOS LEVES, UTILITÁRIOS, PESADOS E MÁQUINAS DA PREFEITURA MUNICIPAL DE ICARAÍMA.
Art. 3º) Este decreto entrará em vigor a partir da data de sua publicação.
Edifício da Prefeitura Municipal de Icaraíma, aos 14 dias do mês de Setembro de 2021.
MARCOS ALEX DE OLIVEIRA
Prefeito Municipal

PREFEITURA MUNICIPAL DE FRANCISCO ALVES

Estado do Paraná
ERRATA DE LICITAÇÃO
PREGÃO ELETRÔNICO Nº 059/2021
A PREFEITURA MUNICIPAL DE FRANCISCO ALVES, Estado de Paraná, por intermédio de seu Pregoeiro e Equipe de Apoio designados pela Portaria nº 025/2021, torna público para conhecimento dos interessados a RETIFICAÇÃO ao edital do PREGÃO ELETRÔNICO Nº 043/2021, tipo Menor Preço por Item, relativo ao Processo nº: 085/2021, cujo objeto é a contratação de empresa para Prestação de serviços de coleta, transporte, tratamento e destinação final dos resíduos de serviços de Saúde – RSS dos grupos "A" "B" e "E", gerados pela contratante, de acordo com as determinações da RDC 222/2018 da ANVISA., em atendimento as necessidades da Secretaria Municipal de Saúde do Município de Francisco Alves Paraná:
No edital, item 8. QUALIFICAÇÃO TÉCNICA:
Onde lê-se:
8.5. Licenças de Operação (LO) expedidas pelo órgão competente, que comtemple o tratamento, através de incineração, de resíduos de serviço de serviços de saúde, conforme nova RDC-ANVISA n°222/2018, em nome da proponente;
8.6. Licenças de Operação (LO) expedidas pelo órgão competente, que contemple a destinação final de resíduos de serviço de saúde em nome da proponente;
Leia-se:
8.5. Licenças de Operação (LO) expedidas pelo órgão competente, que comtemple o tratamento, através de incineração, de resíduos de serviço de serviços de saúde, conforme nova RDC-ANVISA n°222/2018, em nome da proponente ou terceirizado; Obs: (no caso de subcontratação a empresa deverá comprovar algum tipo de vínculo com a empresa contratada);
8.6. Licenças de Operação (LO) expedidas pelo órgão competente, que contemple a destinação final de resíduos de serviço de saúde em nome da proponente ou terceirizado; Obs: (no caso de subcontratação a empresa deverá comprovar algum tipo de vínculo com a empresa contratada);
Tendo em vista que a alteração supracitada interfere na elaboração da proposta, fica definida nova data de realização do Pregão:
RECEBIMENTO DAS PROPOSTAS: Até às 08:00 horas do dia 28/09/2021.
ABERTURA E JULGAMENTO DAS PROPOSTAS: Das 08:00 às 09:00 horas do dia 28/09/2021.
INÍCIO DA SESSÃO DE DISPUTA DE PREÇOS: às 09:00 horas do dia 28/09/2021.
Todos os demais termos e condições estabelecidas no edital de Licitação e seus anexos, permanecem inalterados.
O EDITAL RETIFICADO ESTARÁ DISPONÍVEL NO SITE DO MUNICÍPIO DE FRANISCO ALVES – http://www.franciscoalves.pr.gov.br–Licitações, ou diretamente no Setor de Licitações e Contratos da Prefeitura Municipal de Francisco Alves, situado à Rua Jorge Ferreira, 627, mediante preenchimento da solicitação de edital.
OUTROS ESCLARECIMENTOS PODERÃO SER FORNECIDOS NA DIVISÃO DE LICITAÇÃO E CONTRATOS, à Rua Jorge Ferreira, 627, FRANCISCO ALVES – PARANÁ, OU ATRAVÉS DO TELEFONE Nº (44) 3643-000 ou pelo email:pmfalicitacao@gmail.com.
Francisco Alves, Paraná, 15 de Setembro de 2021.
Daniel Dos Santos Terceiro Chamorro
Pregoeiro

Prefeitura Municipal de Cruzeiro do Oeste

ESTADO DO PARANÁ
Rua João Ormindo de Rezende, 686, Centro, CEP 87400-000
CNPJ 76.381.854/0001-27 - Fone: (44) 3676-8150

PREGÃO ELETRÔNICO Nº 69/2021

PROCESSO LICITATÓRIO Nº 185/2021

O MUNICÍPIO DE CRUZEIRO DO OESTE, Estado do Paraná, torna público que ás do 10:00 dia 29 de setembro de 2021, através do Portal da BLL (http:bll.org.br) realizará licitação, na modalidade **PREGÃO ELETRÔNICO**, **Menor Preço, Global**, por meio da utilização de recursos de tecnologia da informação INTERNET, conforme especifica abaixo.

OBJETO: Contratação de empresa especializada em segurança do trabalho para a prestação de serviços técnicos administrativos, capacitação e treinamento de serviços, transferências de conhecimentos, a fim de qualificar servidores e adequar a prefeitura municipal na atividade segundo o código nacional de atividade econômica, alterado pelo decreto nº 6.042/2007 junto à receita federal do brasil, conforme a IN/RFB 971/2009, artigo 72, §1º, i, c, d, § 9º e alínea "c", lei federal 8.212/91, artigo 22 e incisos, e regulamentação e aplicação de acordo com a lei nº 13.485/17 (artigo 11), portaria nº 754/2018 do ministério da previdência (artigo 1º) conforme todas as funções e especificações constantes no termo de referência.

PERÍODO: 12 meses

VALOR MÁXIMO: R$ 206.000,00(duzentos e seis mil reais)

O Critério de julgamento será o **Menor Preço, Global**

O Edital estará à disposição dos interessados na Seção de Licitações, da Prefeitura Municipal, no horário das 08:30 às 11:00 e das 13:30 às 16:00 horas, em dias úteis e no site www.cruzeirodooeste.pr.gov.br, bem como no portal da BLL (http://bll.org.br/), maiores informações poderão ser obtidas pelos telefones 0xx 44 3676-8150.

Cruzeiro do Oeste, 31 de agosto de 2021

VINICIUS VIEIRA CAETANO DA SILVA

Pregoeiro

••••PROCESSO ADMINISTRATIVO Nº 185/2021

PREGÃO Nº 69/2021 – ELETRÔNICO

INÍCIO DO RECEBIMENTO DOS DOCUMENTOS DE HABILITAÇÃO E PROPOSTAS: 16 de setembro de 2021

FIM DO RECEBIMENTO DOS DOCUMENTOS DE HABILITAÇÃO E PROPOSTAS: 09:40 do dia 29 de setembro de 2021

ABERTURA DAS PROPOSTAS: 09:45 do dia 29 de setembro de 2021

INÍCIO DA SESSÃO DE DISPUTA DE PREÇOS: 10:00 do dia 29 de setembro de 2021

Prefeitura Municipal de Cruzeiro do Oeste

ESTADO DO PARANÁ
Rua João Ormindo de Rezende, 686, Centro, CEP 87400-000
CNPJ 76.381.854/0001-27 - Fone: (44) 3676-8150

PREGÃO ELETRÔNICO Nº 68/2021

PROCESSO LICITATÓRIO Nº 184/2021

O MUNICÍPIO DE CRUZEIRO DO OESTE, Estado do Paraná, torna público que ás do 09:00 dia 29 de setembro de 2021, através do Portal da BLL (http:bll.org.br) realizará licitação na modalidade **PREGÃO ELETRÔNICO**, **Menor Preço, Global**, por meio da utilização de recursos de tecnologia da informação INTERNET, conforme especifica abaixo.

OBJETO: Contratação de empresa para aquisição de um veículo automotor da espécie de carga, tipo triciclo, equipado de forma específica com equipamentos para a execução para pintura com cal também mecanizada de forma a possibilitar a aplicação direta em meio-fio.

PERÍODO: 12 meses

VALOR MÁXIMO: R$ 148.000,00(cento e quarenta e oito mil reais)

O Critério de julgamento será o **Menor Preço, Global**

O Edital estará à disposição dos interessados na Seção de Licitações, da Prefeitura Municipal, no horário das 08:30 às 11:00 e das 13:30 às 16:00 horas, em dias úteis e no site www.cruzeirodooeste.pr.gov.br, bem como no portal da BLL (http://bll.org.br/), maiores informações poderão ser obtidas pelos telefones 0xx 44 3676-8150.

Cruzeiro do Oeste, 31 de agosto de 2021

VINICIUS VIEIRA CAETANO DA SILVA

Pregoeiro

••••PROCESSO ADMINISTRATIVO Nº 184/2021

PREGÃO Nº 68/2021 – ELETRÔNICO

INÍCIO DO RECEBIMENTO DOS DOCUMENTOS DE HABILITAÇÃO E PROPOSTAS: 16 de setembro de 2021

FIM DO RECEBIMENTO DOS DOCUMENTOS DE HABILITAÇÃO E PROPOSTAS: 08:30 do dia 29 de setembro de 2021

ABERTURA DAS PROPOSTAS: 08:45 do dia 29 de setembro de 2021

INÍCIO DA SESSÃO DE DISPUTA DE PREÇOS: 09:00 do dia 29 de setembro de 2021

PREFEITURA MUNICIPAL DE ESPERANÇA NOVA

Estado do Paraná
PORTARIA Nº. 199/2021
SUMULA: Concede licença para Tratamento de Saúde a servidora Cristiane Gouveia Ochman e dá outras providências.
O PREFEITO MUNICIPAL DE ESPERANÇA NOVA, ESTADO DO PARANÁ, no uso de suas atribuições legais,
RESOLVE:
Art. 1º - Conceder Licença para Tratamento de Saúde á servidora Cristiane Gouveia Ochman, Auxiliar Administrativo PSF, portadora da Cédula de Identidade RG nº 9.237.772-5, por 60 (sessenta) dias, com fundamento no artigo 59 da Lei nº 8.213 de 24 de Julho de 1991.
Art. 2º - Trata se de uma extensão de Licença para Tratamento de Saúde, pois já foi concedido 30 (dias) de acordo com a portaria nº 145/2021 e também foi concedido mais 60 (dias) de acordo com a portaria nº 167/2021.
Art. 3º - Esta Portaria entra em vigor na data de sua publicação, retroagindo seus efeitos a 06/09/2021.
Publique-se, Cumpra-se e Arquive-se.
Gabinete do Prefeito Municipal de Esperança Nova, Estado do Paraná, aos quinze dias mês de Setembro do ano de dois mil e vinte e um.
Everton Barbieri
Prefeito Municipal

PREFEITURA MUNICIPAL DE MARIA HELENA

Estado do Paraná
RATIFICAÇÃO
Processo Licitatório/ Edital nº 143/2021 – Dispensa de Licitação nº 022/2021.
Ref. Oficio nº 232/2021, pelo qual O presidente da Comissão Permanente de Licitação, solicita ratificação do ato praticado pelo mesmo, contratação da empresa DAVITA BRASIL PARTICIPAÇÕES E SERVIÇOS DE NEFROLOGIA LTDA, pessoa jurídica de direito privado, inscrita no CPNJ sob o n° 23.097.104/0009-19, estabelecida na AV DRA RUTH CARDOSO, 6917. Jd Universidade Pinheiros, São Paulo -SP para Realização de procedimento Médico para o paciente TIAGO DOS SANTOS CARVALHO, em caráter de urgência, para implante de cateter de longa permanência (permcath), conforme termo de referência, no valor global de R$ 3.453,00 (três mil oitocentos e cinquenta e três reais), por dispensa de licitação com base no art. 24, inciso II da Lei 8.666/93 e suas alterações.
FUNDAMENTO PARA DISPENSA DE LICITAÇÃO – Conforme constam as informações contidas no Oficio da Secretaria de Saúde, bem como no termo de referência anexo ao processo, e parecer jurídico também acostado aos autos, a contratação direta está amparada no art. 24, inciso II da Lei 8.666/93.
RATIFICO a contratação por dispensa de licitação com a melhor qualidade e menor desembolso possível, nos termos do que dispõem os princípios que regem a Administração Pública, com base nas razões expostas no presente processo.
Maria Helena - PR, 15 de setembro de 2021.
MARLON RANCER MARQUES
PREFEITO MUNICIPAL

MUNICÍPIO DE GUAÍRA

ESTADO DO PARANÁ
ADITIVO CONTRATUAL Nº 131/2021
Extrato do Quinto Termo Aditivo Contrato de Prestação de Serviços nº 054/2017, do Edital de Pregão Presencial nº 038/2017
Contratante: MUNICÍPIO DE GUAÍRA
Contratada: S. M. F. DE OLIVEIRA DOMICIANO - ME, CNPJ Nº 04.258.819/0001-04
Objeto do Contrato: Contratação de empresa de Consultoria e Assessoria Administrativa do FPM na formação e incremento do Índice de Participação do Município - IPM, retorno do ICMS para o Município de Guaíra-PR.
Objetivo do Aditivo: O objetivo do presente aditivo é a prorrogação do prazo de vigência e valor do Contrato de Prestação de Serviços.
Da prorrogação do prazo de vigência: Fica prorrogado o prazo de vigência do Contrato de Prestação de Serviços por mais 06 (seis) meses, ou seja, de 07 de outubro de 2021 até 06 de abril de 2022.
Do valor: A Contratante pagará à Contratada, pelo período aditado, o valor total máximo de R$ 26.730,00 (vinte e seis mil, setecentos e trinta reais), que corresponde a 06 (seis) mensalidades no valor de R$ 4.455,00 (quatro mil, quatrocentos e cinquenta e cinco reais).
Permanecem inalteradas as demais cláusulas do Contrato de Prestação de Serviços inicial.
Guaíra, Paraná, 15 de setembro de 2021.

ADITIVO CONTRATUAL Nº 132/2021
Extrato do Segundo Termo Aditivo ao Contrato de Prestação de Serviços nº 264/2020, do Edital de Tomada de Preços nº 023/2020
Contratante: MUNICÍPIO DE GUAÍRA
Contratada: TAPE ADMINISTRAÇÃO E SERVIÇOS LTDA, CNPJ nº 04.939.622/0001-30
Objeto do Contrato: contratação de empresa, através de procedimento licitatório, na modalidade de TOMADA DE PREÇOS, tipo menor preço global, em regime de empreitada, para execução de obras Infraestrutura urbana na Boa Esperança, trecho da Rua Ipê a Rua Santo Antônio, obras de passeio com acessibilidade e paisagismo, bairro Vila Alta, sede no Município de Guaíra.
Objetivo do Aditivo: O objetivo do presente aditivo é a prorrogação dos prazos de VIGÊNCIA E EXECUÇÃO do Contrato de Prestação de Serviços nº 264/2020.
Da prorrogação dos prazos de Vigência e Execução: Ficam prorrogados os prazos de VIGÊNCIA e EXECUÇÃO do Contrato até 14 de novembro de 2021.
Permanecem inalteradas as demais cláusulas do Contrato de Prestação de Serviços inicial.
Guaíra, Paraná, 15 de setembro de 2021.

CONTRATO DE COMPRA E VENDA & PRESTAÇÃO DE SERVIÇOS Nº 239/2021
Dispensa de Licitação por Justificativa nº 086/2021
Contratante: MUNICÍPIO DE GUAÍRA
Contratada: INTERLAGOS VEÍCULOS LTDA, CNPJ nº 76.090.315/0001-39
Objeto do Contrato: Contratação da empresa INTERLAGOS VEÍCULOS LTDA, que será responsável pelo fornecimento de peças, materiais e prestação de serviços, os quais serão utilizados na revisão de garantia de 30.000 km do veículo GM Chevrolet Prisma, Placa BDJ-9F16, Frota 483, pertencente à Secretaria Municipal de Tecnologia e Sistemas de Informação / Diretoria de Assistência e Suporte Técnico, deste município de Guaíra.
Valor Total: R$ 1.459,40 (um mil, quatrocentos e cinquenta e nove reais e quarenta centavos).
Prazo de Vigência: O prazo de vigência do contrato tem início em 14 de setembro de 2021 e término em 14 de dezembro de 2021.
Data de Assinatura: 14 de setembro de 2021.
Foro: Guaíra – Paraná
Guaíra, Paraná, 14 de setembro de 2021.

CONTRATO DE PRESTAÇÃO DE SERVIÇOS Nº 240/2021
Inexigibilidade de Licitação nº 096/2021
Contratante: MUNICÍPIO DE GUAÍRA
Contratada: INSTITUTO GERAÇÃO AMANHÃ, CNPJ nº 27.465.909/0001-71
Objeto do Contrato: Contratação do INSTITUTO GERAÇÃO AMANHÃ, que será responsável pela execução de palestras e debates, na forma online, no evento intitulado 2º Encontro Online de Acolhimento Familiar, a ser realizado entre os dias 28 e 30 de setembro de 2021, com a inscrição e participação de 3 (três) servidores da Secretaria Municipal de Assistência Social deste município de Guaíra, Paraná.
Valor Total: R$ 324,00 (trezentos e vinte e quatro reais).
Prazo de Vigência: O prazo de vigência do contrato tem início em 14 de setembro de 2021 e término em 14 de dezembro de 2021.
Data de Assinatura: 14 de setembro de 2021.
Foro: Guaíra – Paraná
Guaíra, Paraná, 14 de setembro de 2021.
HERALDO TRENTO / PREFEITO

PREFEITURA MUNICIPAL DE ICARAIMA

Estado do Paraná
PORTARIA N.º 391/2021
DATA: 15/09/2021
SÚMULA: Nomeia Fiscal de Contrato de Empresas.
O Prefeito Municipal de Icaraíma, Estado do Paraná, no uso de suas atribuições legais,
RESOLVE:
1º) – Fica Nomeado o Sr. Walter Peres Raimundo Junior, portador do RG n.º 7.377.074-2 e do CPF nº 041.244.369-47, Como Fiscal de Contrato nº 116/2021 Empresa: PACCOTTO & GRANUCCI LTDA - EPP,
2º) - Esta portaria entra em vigor na data de sua publicação.
3º) – Considera-se de relevância o trabalho do fiscal nomeado, porém, sem ônus para o município.
Edifício da Prefeitura Municipal de Icaraíma, aos 15 dias do mês de Setembro de 2021.
MARCOS ALEX DE OLIVEIRA
Prefeito Municipal

PREFEITURA MUNICIPAL DE IVATÉ

Estado do Paraná
DECRETO Nº 165/2021
SÚMULA: Institui e nomeia o Comitê intersetorial de combate à dengue no Município de Ivaté-Pr.
DENILSON VAGLIERI PREVITAL- Prefeito Municipal de Ivaté, Estado do Paraná, no uso de suas atribuições resolve compor o Comitê intersetorial de combate a dengue, cuja competência e atribuições, são as atividades elencadas nesse mesmo decreto.
Art. 1º - Fica instituído o Comitê Intersetorial de Combate à Dengue no Município de Ivaté, que tem por finalidade coordenar a implementação, em nível municipal, das ações de combate à Dengue, Chikungunya e ZikaVirus.
Art. 2º - Compete ao Comitê:
a) Implementar, acompanhar e avaliar as ações de combate ao mosquito Aedes Aegypti, auxiliando na implementação das ações de educação em saúde;
b) Integrar as ações de promoção, prevenção e controle da Dengue, Chikungunya e Zika Vírus a serem desenvolvidas pelo setor de Controle de Vetores, Departamentos de Vigilância Sanitária da Secretaria Municipal de Saúde com apoio dos Agentes de combate de endemias;
c) Propor mecanismos que possibilitem a plena execução das ações de combate à Dengue, Chikungunya e Zika Vírus, auxiliando na implementação das ações de mobilização social.
Parágrafo Único – A principal atividade do Comitê será o acompanhamento e a proposição de ações de mobilização social para prevenção e controle da Dengue, Chikungunya e Zika Vírus no âmbito do município.
Art. 3º - Fica aprovado o Regimento Interno do Comitê Intersetorial de Combate à Dengue, Chikungunya e ZikaVirus na forma do anexo que integra este Decreto.
Art. 4º - O Comitê Intersetorial de Combate à Dengue terá a seguinte composição:

PRESIDÊNCIA	
EVILIN LAYLA OLIVIERI	PRESIDENTE
LUIZ GUILHERME PACHECO DOS SANTOS	VICE-PRESIDENTE
REPRESENTANTES GOVERNAMENTAIS (GOV)	
EFETIVOS	ORGÃO REPRESENTATIVO
ALEXANDRE CARDOSO	SECRETARIA DA SAÚDE
RONALDO TESSAROLO	PATIO
FABIANA PAULA BIDOIA ANGELO	EDUCAÇÃO
DEISE VAGLIERI PREVITAL	ASSISTÊNCIA SOCIAL
REPRESENTANTES NÃO GOVERNAMENTAIS (NÃO GOV)	
EFETIVOS	ORGÃO REPRESENTATIVO
CLAUDA DIAS FEREEIRA	VILAS RURAIS
SONIA MARQUES	APAE
MARIA APª CARVALHO DOS SANTOS ITO	BAIRROS
VANESSA MOBILA	IGREJAS

Art. 5º - Os membros do Comitê intersetorial da dengue, não serão remunerados e não terão qualquer vínculo empregatício.
Edifício da Prefeitura Municipal de Ivaté, aos 15 dias do mês de Setembro de 2021.
DENILSON VAGLIERI PREVITAL
PREFEITO MUNICIPAL

Prefeitura Municipal de Maria Helena

Praça Brasil, 2001 | Fone (44) 3662-1030 | CEP 87480-000 | Maria Helena - Paraná | CNPJ 76.247.386/0001-00 | www.mariahelena.pr.gov.br

DECRETO N.º 104/2021

Institui mediante nomeação, os membros do Grupo Técnico Permanente (GTP) para fins de Implementação, Acompanhamento e Gestão do Plano Diretor Municipal, e dá outras providências.

O PREFEITO MUNICIPAL DE MARIA HELENA, Estado do Paraná, no uso de suas atribuições legais, e em conformidade com as disposições contidas na Lei Municipal nº 701/2012 de criação do Plano Diretor do município, e art. 3º, inciso VI da Lei Estadual nº 15.229/2006, *e considerando a necessidade do trabalho de acompanhamento técnico no processo de desenvolvimento das ações previstas no Plano Diretor do Município,*

DECRETA:
ART. 1º - Fica instituído mediante nomeação, o Grupo Técnico Permanente (GTP) para fins de Implementação, Acompanhamento e Gestão do Plano Diretor Municipal de Maria Helena – Pr.

Parágrafo Único – O Grupo Técnico a que se refere o caput do artigo e ora nomeado, será vinculado à Secretaria de Administração e composto pelos seguintes servidores:

MEMBRO	CARGO/FUNÇÃO	ÁREA DE ATUAÇÃO
DALITON FERNANDO CORDAÇO	Engenheiro Civil	Engenharia – Projetos e Obras
ELVIS ALEXANDRE PETENO	Assessor de Engenharia	Engenharia – Projetos e Obras
SERGIO APOLONIO	Assessor de Planejamento	Planejamento – Projetos e Convênios
ANTONIO PETENO	Técnico Administrativo	Tributação - Cadastro imobiliário
JOSÉ CARLOS MARCATO	Contador	Contabilidade e Finanças
NILVANDO ALVES DA SILVA	Auxiliar Administrativo	Controlador de Finanças
LUIZ CARLOS BEITUM	Técnico Administrativo	Controladoria Interna
LINCON APARECIDO SILVA TAVARES	Chefe Departamento	Jurídica

Art. 3º - Este Decreto entra em vigor nesta data, convalidado o ato pela publicação oficial.

Prefeitura Municipal de Maria Helena, Estado do Paraná, aos 14 dias do mês de setembro do ano de dois mil e vinte e um (2021).

MARLONS RANCER MARQUES
Prefeito Municipal

PREFEITURA MUNICIPAL DE NOVA OLIMPIA

Estado do Paraná
TERMO DE DISPENSA DE LICITAÇÃO Nº 057/2021
PROCESSO ADMINISTRATIVO Nº 1.058
1 - DESCRIÇÃO DO OBJETO:
Contratação de empresa para execução de serviços topográficos, bem como, levantamento planialtimétrico em uma área global de 222.491,28 m² para projeto do município de Nova Olímpia, conforme descrição.
2 - SOLICITANTE: SECRETARIA MUNICIPAL DE OBRAS, VIAÇÃO E SERVIÇOS URBANOS.
3 - RAZÃO DA DISPENSA:
O valor a ser gasto pelos serviços está dentro do limite de dispensa, previsto no inciso II do art. 75 da Lei n° 14.133/2021.
4 – FUNDAMENTO LEGAL: Inciso II do Art. 75 da Lei nº 14.133/2021.
5 - CONTRATADA:
Empresa: TONELLI SERVIÇOS DE AGRIMENSURA E TOPOGRAFIA LTDA.
CNPJ: 33.065.915/0001-34
Endereço: RUA CRUZ MACHADO, 424
Bairro: JARDIM DA LUZ
Cidade: CRUZEIRO DO OESTE U.F.: PR
6 - PREÇO:
R$ 3.500,00 (Três mil e quinhentos reais).
7 – JUSTIFICATIVA DO EXECUTOR E PREÇO:
Consultando as empresas do ramo pertinente ao objeto solicitado, encontrou-se o menor preço, na empresa TONELLI SERVIÇOS DE AGRIMENSURA E TOPOGRAFIA LTDA, a qual encontra-se em dia com suas obrigações tributárias e previdenciárias conforme certidões apresentadas.
Paço Municipal Prefeito Edivaldo Rodrigues Pessanha, aos 14 dias do mês de setembro de 2021.
LUIZ LAZARO SORVOS
PREFEITO MUNICIPAL

Prefeitura Municipal de Maria Helena

Praça Brasil, 2001 - Fone (44) 3662-1030 - CEP 87480-000 - Maria Helena, Paraná - CNPJ n.º 76.247.386/0001-00 - www.mariahelena.pr.gov.br

DECRETO nº 106/2021

DISPÕE SOBRE A EDIÇÃO DA EMENDA CONSTITUCIONAL Nº 103/2019 E DA LEI COMPLEMENTAR Nº 079/2021;

O PREFEITO MUNICIPAL DE MARIA HELENA, ESTADO DO PARANÁ, no uso das atribuições legais outorgadas pelo art. 66, inciso VI, da Lei Orgânica Municipal, e:

CONSIDERANDO a edição da Emenda Constitucional nº 103/2019 e da Lei Complementar nº 079/2021;

CONSIDERANDO que a EC possui natureza cogente;

CONSIDERANDO a necessidade de obter equilíbrio financeiro e atuarial do regime próprio de previdência social;

CONSIDERANDO o disposto no art. 2º do Decreto-Lei nº 4.657/1942;

DECRETA:

Art. 1º O Regime Próprio de Previdência Social – RPPS do Município de Maria Helena fica alterado com base na Emenda Constitucional nº 103/2019 e na Lei Complementar nº 079/2021.

Art. 2º Ficam referendadas as modificações introduzidas pela Emenda Constitucional nº 103/2019, em especial:

I – o rol de benefícios do RPPS do Município de Maria Helena fica limitado às aposentadorias e à pensão por morte.

II – correrão à conta do Município de Maria Helena os seguintes benefícios:

a) auxílio-doença;

b) salário-maternidade;

c) salário-família; e

d) auxílio-reclusão.

Art. 3º Em razão da Emenda Constitucional nº 103/2019, introduzida no ordenamento municipal através da Lei Complementar nº 079/2021, consideram-se revogados os arts. 27, 38, 39, 40, 41, 42, 43, 44, 45 e 55 da Lei Complementar nº 5/2001.

Art. 4º Este decreto entrará em vigor na data de sua publicação.

Maria Helena, 14 de setembro de 2021.

MARLON RANCER MARQUES
Prefeito Municipal

PREFEITURA MUNICIPAL DE MARILUZ

Estado do Paraná
PORTARIA Nº 245, DE 15 DE SETEMBRO DE 2021.
Concede Licença Especial de 30 dias ao servidor Douglas Fernando Queiroz da Silva.
Paulo Armando da Silva Alves, Prefeito do Município de Mariluz, Estado do Paraná, no uso de suas atribuições legais e considerando o disposto no art. 138, § 3º, da Lei nº 1.095/93, com alterações posteriores, e o contido no processo protocolizado na Divisão de Recursos Humanos sob nº 133/2021,
R E S O L V E:
Art. 1º Conceder ao servidor Douglas Fernando Queiroz da Silva, matrícula nº 2.268, ocupante do cargo efetivo de Professor em Educação Infantil, Licença Especial de 30 (trinta) dias, referente ao quinquênio 2012/2017 sem prejuízo de sua remuneração, a contar de 16 de setembro de 2021.
Edifício do Paço Municipal, em 15 de setembro de 2021.
Paulo Armando da Silva Alves
Prefeito Municipal

Prefeitura Municipal de Mariluz
Estado do Paraná
CNPJ: 76.404.136/0001-29

DECRETO Nº 2152 DE 14 DE SETEMBRO DE 2021.

Dispõe sobre criação e nomeação do COMITÊ MUNICIPAL DO PROGRAMA NOSSA GENTE PARANÁ e dá outras providencias.

PAULO ARMANDO DA SILVA ALVES, Prefeito Municipal de Mariluz, Estado do Paraná, no uso de suas atribuições legais, cria e nomeia o Comitê Municipal para inclusão no programa Nossa Gente Paraná.

D E C R E T A:

Art. 1º Fica criado o Comitê Municipal do Programa Nossa Gente Paraná, no âmbito do Município de Mariluz- Pr, que terá a atribuições de estudar a viabilidade de implantação do referido programa em nosso município.

Art. 2º O Comitê Municipal será composto por profissionais de atuação municipal, sendo responsáveis por mapear e articular com a rede de atendimento do município e gerenciar a execução do programa.

Art. 3º O Comitê Municipal será integrado pelos membros titulares, conforme indicação discriminada a seguir:

I. Lenice Brasiliano Marinho (Secretária Municipal de Assistência Social)
II. Angêla Maria de Almeida (Secretária Municipal de Saúde)
III. Rosinei Vacilio de Arruda (Secretária Municipal de Educação)
IV. Mario Bazanella Neto (Secretário Municipal de Agricultura)

Art. 3º Este Decreto entrará em vigor na data de sua publicação.

Prefeitura Município de Mariluz, em 14 de setembro de 2021.

Paulo Armando da Silva Alves
Prefeito Municipal

CORIPA

AVISO DE LICITAÇÃO

Instituição: Consórcio Intermunicipal para Conservação do Remanescente do Rio Paraná e Áreas de Influência – Coripa.
Modalidade: Pregão Presencial para Registro de Preço nº. 005/2021.
Tipo: Menor preço por Item
Regime de contratação: Menor preço.
OBJETO: REGISTRO DE PREÇO DE ÓLEO LUBRIFICANTE E COMBUSTÍVEIS (GASOLINA COMUM, ETANOL E DIESEL COMUM), PARA EQUIPAMENTOS E FROTA DE VEÍCULOS DESTE CONSÓRCIO
Abertura: A Sessão Pública do Pregão Presencial para Registro de Preço ocorrerá no dia, **28/09/2021.** A partir das 13:30h às 13:59h, os envelopes deverão ser protocolados na sala de reuniões da sede administrativa do Consórcio Intermunicipal para Conservação do Remanescente do Rio Paraná e Áreas de Influência - CORIPA, sito à Rua Clarício Perez, nº. 051, centro. Onde os representantes deverão, aguardar para dar início ao certamente a partir das 14:00h da data supracitada.
Estimativa de valor: R$- 67.210,00 (sessenta e sete mil duzentos e dez reais), em conformidade com o anexo II, do presente edital.
Vigência contratual: A vigência do contrato será de 12 (doze) meses, conforme Lei nº. 8.666/93.
Informamos que a íntegra do presente edital, encontra se disponível no portal da transparência da instituição no endereço eletrônico: www.coripa.org.br ou através de solicitação pelo e-mail: coripa@coripa.org.br, para mais informações entrar em contato pelo telefone (44) 3634-1903.

PUBLIQUE-SE.

São Jorge do Patrocínio – PR, 15 de setembro de 2021.

PAULO SÉRGIO DE SOUZA
Pregoeiro

PREFEITURA MUNICIPAL DE PEROBAL
Estado do Paraná

N O T I F I C A Ç Ã O

Dando cumprimento às disposições da Lei Federal Nº. 9.452, de 20 de março de 1997, notificamos os Partidos Políticos, os sindicatos de Trabalhadores e as Entidades Empresariais do Município, do recebimento dos seguintes recursos Federais e Estaduais.

DATA DO RECEBIMENTO	GRUPO DE RECURSOS	VALOR EM R$
14.09.2021	PMP FOMENTO PR SFM	60.738,27
TOTAL		**60.738,27**

Perobal, 14 de Setembro de 2021.

ALMIR DE ALMEIDA
Prefeito Municipal

EDILSON BERTOUDO DUARTE
Secretário Municipal de Fazenda

Publicaçõs legais

leis@ilustrado.com.br

PREFEITURA MUNICIPAL DE MARILUZ - CNPJ: 76.404.136/0001-29
Avenida Marília, 1920 - Centro - CEP: 87.470-000
Fone: (44) 3534-8000

HOMOLOGAÇÃO/ADJUDICAÇÃO

HOMOLOGO e ADJUDICO o julgamento proferido pela Pregoeira e pela Equipe de Apoio, referente ao Pregão 081/2021, cujo objeto é: Contratação de empresa(s) para aquisição parcelada de materiais para Comunicação Visual, conforme especificações contidas no termo de referência, e nos elementos instrutores do edital do Pregão Eletrônico de nº 080/2021. Em caso de discordância existente entre as especificações deste objeto descritas no Compras Governamentais e as especificações constantes deste Edital, prevalecerão as últimas.

ITEM	COMUNICAÇÃO VISUAL, CÓPIAS, PLOTAGENS, ETC.	QTDE	UNIDADE DE MEDIDA	LICITADO	CONTRATADO	PREÇO TOTAL CONTRATADO	FIRMA CONTRATADA
1	Cópia comum PB A.4	1000	Unidade	R$ 0,52	R$ 0,2450	R$ 245,00	Reducópia - Cpiadora Ltda - ME - CNPJ: 02.118.251/0001-09
2	Cópia colorida A.4 jato tinta	100	Unidade	R$ 2,17	R$ 1,4400	R$ 144,00	Reducópia - Cpiadora Ltda - ME - CNPJ: 02.118.251/0001-09
3	Cópia colorida A.3 jato de tinta	100	Unidade	R$ 5,00	R$ 2,7600	R$ 276,00	Daniel Rogério da Rocha - CNPJ: 19.008.104/0001-70
4	Impressão Laser A.4 col	100	Unidade	R$ 4,00	R$ 3,5000	R$ 350,00	Reducópia - Cpiadora Ltda - ME - CNPJ: 02.118.251/0001-09
5	Impressão Laser A.3 col	100	Unidade	R$ 8,00	R$ 7,0000	R$ 700,00	Reducópia - Cpiadora Ltda - ME - CNPJ: 02.118.251/0001-09
6	Encadernação P	60	Unidade	R$ 3,75	R$ 1,9833	R$ 119,00	Cleusa Aparecida Soares de Jeus Rolin - CNPJ: 07.303.012/0001-34
7	Encadernação M	60	Unidade	R$ 5,00	R$ 3,6666	R$ 220,00	Reducópia - Cpiadora Ltda - ME - CNPJ: 02.118.251/0001-09
8	Encadernação G	60	Unidade	R$ 7,00	R$ 6,3166	R$ 379,00	Cleusa Aparecida Soares de Jeus Rolin - CNPJ: 07.303.012/0001-34
9	Impressão em Adesivo	100	M²	R$ 90,00	R$ 35,0000	R$ 3.500,00	Daniel Rogério da Rocha - CNPJ: 19.008.104/0001-70
10	Impressão Digital em lona	100	M²	R$ 80,00	R$ 34,8900	R$ 3.489,00	Daniel Rogério da Rocha - CNPJ: 19.008.104/0001-70
11	Plotagem PB	200	M/L	R$ 12,27	R$ 12,2700	R$ 2.454,00	Reducópia - Cpiadora Ltda - ME - CNPJ: 02.118.251/0001-09
12	Plotagem COL	60	M/L	R$ 15,93	R$ 15,9300	R$ 955,80	Reducópia - Cpiadora Ltda - ME - CNPJ: 02.118.251/0001-09
13	Copia Metro	100	M/L	R$ 25,67	R$ 25,6700	R$ 2.567,00	Reducópia - Cpiadora Ltda - ME - CNPJ: 02.118.251/0001-09
14	Digitalização A.4	100	Unidade	R$ 2,20	R$ 2,2000	R$ 220,00	Daniel Rogério da Rocha - CNPJ: 19.008.104/0001-70
15	Digitalização A.3	100	Unidade	R$ 4,67	R$ 4,6700	R$ 467,00	Reducópia - Cpiadora Ltda - ME - CNPJ: 02.118.251/0001-09
16	Digitalização Grandes formatos	100	Unidade	R$ 15,00	R$ 15,0000	R$ 1.500,00	Reducópia - Cpiadora Ltda - ME - CNPJ: 02.118.251/0001-09
17	Faixa em recorte	80	M²	R$ 76,25	R$ 65,0000	R$ 5.200,00	Daniel Rogério da Rocha - CNPJ: 19.008.104/0001-70
18	Adesivos para envelopamento automóvel	300	M²	R$ 150,00	R$ 57,6333	R$ 17.289,99	Reducópia - Cpiadora Ltda - ME - CNPJ: 02.118.251/0001-09
19	Placas de Chapa galvanizada com 0,43mm, contendo adesivo de impressão digital.	40	M²	R$ 343,33	R$ 288,7497	R$ 11.549,99	Eder Tadeu Gozzo - CNPJ: 10.535.534/0001-76
20	Placa inaugural em aço inox escovado, medindo no mínimo 40cm x 60cm, espessura 1,5mm, gravação e pintura em baixo relevo.	8	Unidade	R$ 690,00	R$ 689,0412	R$ 5.512,33	Edir Sussel & Cia Ltda - CNPJ: 54.719.745/0001-34
21	Placa inaugural em mármore - Placa medindo 40cm x 60cm - mármore com as dimensões de 46cm larg. x 66cm alt. x 3cm esp.	8	Unidade	R$ 825,00	R$ 825,0000	R$ 6.600,00	Eder Tadeu Gozzo - CNPJ: 10.535.534/0001-76
22	Placa em PVC 1mm	40	M²	R$ 170,00	R$ 116,5000	R$ 4.660,00	Daniel Rogério da Rocha - CNPJ: 19.008.104/0001-70
23	Placa em PVC 2mm	40	M²	R$ 212,50	R$ 137,0000	R$ 5.480,00	Daniel Rogério da Rocha - CNPJ: 19.008.104/0001-70
24	Placa em Acrílico	20	M²	R$ 390,00	R$ 345,0000	R$ 6.900,00	Marcelo Simoni - CNPJ: 04.664.811/0001-48
25	Placas de sinalização de transito	20	M²	R$ 450,00	R$ 214,9500	R$ 4.299,00	Reducópia - Cpiadora Ltda - ME - CNPJ: 02.118.251/0001-09
26	Cracha Em PVC personalizado, impressão de foto colorida, nome e secretaria digital	500	Unidade	R$ 18,00	R$ 9,4979	R$ 4.748,95	Idpromo Comercial Eireli - CNPJ: 17.791.755/0001-54
27	Cordão para cracha	500	Unidade	R$ 6,50	R$ 2,1000	R$ 1.050,00	Reducópia - Cpiadora Ltda - ME - CNPJ: 02.118.251/0001-09
28	Adesivo perfuraid	60	M²	R$ 108,75	R$ 46,6666	R$ 2.800,00	Reducópia - Cpiadora Ltda - ME - CNPJ: 02.118.251/0001-09
29	Letras com iluminação letra caixa 3 d led, placas numeros inox 40cm	100	unidade	R$ 380,00	R$ 338,9900	R$ 33.899,00	Eder Tadeu Gozzo - CNPJ: 10.535.534/0001-76
30	Letras caixa em aço inox de 30cm de alturas	100	unidade	R$ 360,00	R$ 318,9900	R$ 31.899,00	Eder Tadeu Gozzo - CNPJ: 10.535.534/0001-76
31	Adesivo refletivo - grau técnico	20	M²	R$ 297,50	R$ 289,5000	R$ 5.790,00	Marcelo Simoni - CNPJ: 04.664.811/0001-48
32	Insulfilme por m² instalado G20	200	M²	R$ 71,00	R$ 70,9000	R$ 14.180,00	Cleusa Aparecida Soares de Jeus Rolin - CNPJ: 07.303.012/0001-34
33	Insulfilme por m² instalado ESPELHADO	100	M²	R$ 86,00	R$ 85,6800	R$ 8.568,00	Cleusa Aparecida Soares de Jeus Rolin - CNPJ: 07.303.012/0001-34
34	Insulfilme por m² instalado JATEADO	120	M²	R$ 83,00	R$ 82,7500	R$ 9.930,00	Cleusa Aparecida Soares de Jeus Rolin - CNPJ: 07.303.012/0001-34
35	Insulfilme por m² instalado G5	200	M²	R$ 71,00	R$ 70,8400	R$ 14.168,00	Cleusa Aparecida Soares de Jeus Rolin - CNPJ: 07.303.012/0001-34
					TOTAL EM R$ CONTRATADO	R$ 212.110,04	

MARILUZ, 15 DE SETEMBRO DE 2021

PAULO ARMANDO DA SILVA ALVES
CPF: 805.330.519-91
PREFEITO MUNICIPAL

PREFEITURA MUNICIPAL DE IVATE
Pág. 1/1
Estado do Paraná **CNPJ 95.640.553/0001-15**
Exercício: 2021

Decreto nº 166/2021 de 15/09/2021

Ementa: Abre Crédito Adicional Suplementar e da outras providências.

O Prefeito Municipal de IVATÉ, Estado do Paraná, no uso de suas atribuições legais e das que lhe foram conferidas pela Lei Orçamentária nº 784/2020 de 15/12/2020.

Decreta:

Artigo 1º - Fica aberto no corrente Exercício o Crédito Adicional Suplementar, Orçamento Geral do Município, no valor de **R$ 27.230,21 (vinte e sete mil duzentos e trinta reais e vinte e um centavos)**, destinado ao reforço das seguintes Dotações Orçamentárias.

Suplementação
04 SECR DA EDUCAÇÃO, ESPORTES, CULTURA E LAZER
04.001 COORDENAÇÃO GERAL SEC. ESPORTE, CULTURA E LAZER
04.001.12.361.0006.2.104. MANUTENÇÃO DO ENSINO FUNDAMENTAL
723 - 4.4.90.52.00.00 31206 EQUIPAMENTOS E MATERIAL PERMANENTE 27.230,21
Total Suplementação: 27.230,21

Artigo 2º - Para atender o disposto no Artigo 1º deste Decreto, servirá como recurso: provável Excesso de Arrecadação verificado na(s) receita(s) a seguir, de acordo com o Artigo 43, § 1º, Inciso II, da Lei Federal nº 4.320/64:

Receita: 2.4.1.8.05.00.00.000 Transferências de Recursos Destinados a Programas de Educação 27.230,21
Total da Receita: 27.230,21

Artigo 3º - Este Decreto entrará em vigor na data de sua publicação, revogadas disposições em contrário.

Edifício da Prefeitura Municipal de IVATÉ , em 15 de setembro de 2021.

DENILSON VAGLIERI PREVITAL
Prefeito

TANIA ROBERTA SANTOS STEVANATO
Secretaria de Fazenda

PREFEITURA MUNICIPAL DE MARILUZ

Estado do Paraná
EDITAL 003/2021 - DE CONVOCAÇÃO DO PROCESSO SELETIVO SIMPLIFICADO – PSS
O PREFEITO MUNICIPAL DE MARILUZ USANDO DE SUAS ATRIBUIÇÕES LEGAIS QUE LHE SÃO INERENTES, CONSOANTES AS NORMAS CONSTANTES DO ESTATUTO DOS SERVIDORES PÚBLICOS MUNICIPAIS, OBSERVANDO O QUE DISPÕE O PLANO DE CARGOS E SALÁRIOS.
CONVOCA:
Art. 1º - Fica convocado o candidato abaixo relacionado aprovado no Processo Seletivo Simplificado Edital nº 001/2021, para comparecer perante a Divisão de Recursos Humanos da Prefeitura Municipal de Mariluz que fica situado à Avenida Marília, 1920 - centro, nesta cidade, até dia 17 de setembro de 2021, no horário das 07h30min às 11h30min das 13hs às 16hs, para manifestar-se sobre a aceitação ou não ao cargo público, e posterior ato de posse:
CARGO NOME CANDIDATO CLASSIFICAÇÃO
ZELADORA TAMIRES DOS SANTOS SOUSA 3º LUGAR
Parágrafo único – O convocado deverá apresentar os documentos abaixo relacionados para homologação na Divisão de Recursos Humanos no mínimo dois dias úteis antes da data da posse:
- 01 foto 3x4
- Cédula de identidade (01 cópia autenticada)
- CPF (01 cópia autenticada)
- Titulo de eleitor (01 cópia autenticada)
- Comprovante de voto na última eleição ou justificativa de ausência.
- Certificado de reservista (fotocópia), quando for o caso.
- Comprovante de escolaridade e habilitação exigida – diploma e histórico (fotocópia autenticada), registro no órgão fiscalizador da classe (nível superior).
- Certidão de casamento ou nascimento (cópia)
- Comprovante de residência (atual)
- Carteira de trabalho (original e cópia)
- Nº do PIS ou PASEP
- Nº conta corrente (banco ITAÚ)
- Nº de telefone para contato.
- Certidão negativa de antecedentes criminal fornecida pela justiça estadual onde o candidato residiu nos últimos 05 (cinco) anos.
- Justiça federal, certidão online civil de 1º grau e criminal site para imprimir a certidão federal: www.trf4.jus.br
- Cópia da certidão de nascimento e CPF dos filhos até 14 (quatorze) anos;
- Carteira de vacinação dos filhos até 06 (seis) anos.

Mariluz Pr, 15 de setembro de 2021.
PAULO ARMANDO DA SILVA ALVES
Prefeito Municipal

MUNICIPIO DE PÉROLA

Estado do Paraná
DECRETO N° 259, DE 15 DE SETEMBRO DE 2021.
Súmula: Nomeia e reconduz membros do Conselho Municipal de Cultura do Município de Pérola-Paraná.
A PREFEITA MUNICIPAL DE PÉROLA, ESTADO DO PARANÁ, no uso de suas atribuições legais e em conformidade com a Lei nº 2.582, de 03 de outubro de 2018.
DECRETA:
Art. 1º Ficam nomeados e reconduzidos os Conselheiros e Suplentes abaixo relacionados para compor o novo Conselho Municipal de Cultura do município de Pérola, com vigência até 28 de novembro de 2022:
a) 1 (um) representante da Divisão de Cultura;
TITULAR: RONY EDUARDO SOUZA TERRA
RG: 10.286.429-8
CPF: 078.614.339-86
SUPLENTE: MARIA SONIA CELINI
RG: 4.198.033-8
CPF: 655.768.709-30
b) 1 (um) representante da Biblioteca Cidadã Professora Odair de França Lanza;
TITULAR: ROBENIA COELHO DE OLIVEIRA
RG: 6.751.079-8
CPF: 906.112.419-00
SUPLENTE: ELIANDRA DOS SANTOS AGUIAR
RG: 6.575.613-7
CPF: 024.402.859-19
c) 1 (um) representante do Centro Cultural Prefeito Elizeu Lannes do Carmo;
TITULAR: MAYCON DE MORAES APARICIO
RG: 12.928.468-4
CPF: 104.889.589-03
SUPLENTE: JOÃO ROBERTO FABRI
RG: 6.189.368-7
CPF: 024.206.179-67
d) 1 (um) representante da APAE (Associação de Pais e Amigos dos Excepcionais);
TITULAR: CLAUDIA CALIANI SCALCO SOUZA
RG: 6.573.830-9
CPF: 028.927.169-00
SUPLENTE: DEBORA DAYANE DOS ANJOS BUOSI
RG: 13.016.882-5
CPF: 091.796.249-44
e) 1 (um) representante da APAM (Associação de Proteção e Amparo ao Menor);
TITULAR: DERCIO MARCELINO DOS SANTOS
RG: 11.154.340
CPF: 877.202.138-15
SUPLENTE: JOÃO LUIZ RONCOLATTO
RG: 1.892.521-4
CPF: 328.813.989-87
f) 1 (um) representante da Rede Estadual de Ensino – Ensino Fundamental – anos finais, Ensino Médio, Educação de Jovens e Adultos e/ou Ensino Profissionalizante;
TITULAR: SONIA JACOMELI SILVA
RG: 4.428.123-6
CPF: 021.771.909-08
SUPLENTE: ROSILENE BRESSAN FUENTES
RG: 4.238.826-2
CPF: 700.492.979-53
g) 1 (um) representante da Rede Municipal de Ensino – Educação Infantil;
TITULAR: JULIANA HUNGARO DE SOUZA
RG: 7.303.656-9
CPF: 035.285.119-82
SUPLENTE: JÉSSICA DIAS LADEIRA
RG: 10.729.142-3
CPF: 080.712.799-00
h) 1 (um) representante da Rede Municipal de Ensino – Ensino Fundamental – anos iniciais;
TITULAR: LUCIMARA SIMONATO MILANI BONIN
RG: 4.484.726-4
CPF: 034.701.149-78
SUPLENTE: FRANCIELE PICCININ RISSATO MARTINS
RG: 7.165.953-4
CPF: 033.475.009-11
i) 2 (dois) representantes da Área Cultural;
TITULAR: TALITA SOUZA DA ROCHA REBELLO
RG: 9.947.865-9
CPF: 054.059.109-29
SUPLENTE: JANAINA RIBEIRO DA CRUZ
RG: 4.287.335-29
CPF: 076.021.279-19
TITULAR: CARINE RONCOLATTO ALVES
RG: 14.004.995-6
CPF: 111.339.869-86
SUPLENTE: BRUNO AUGUSTO SILVERIO
RG: 7.789.973-1
CPF: 059.980.539-07
j) 1 (um) representante da Associação Cultural de Pérola;
TITULAR: LUCIANA PERISSATO DE ANDRADE CORNÉLIO
RG: 9.682.514-5
CPF: 051.145.709-00
SUPLENTE: JOSIANE PERISSATO CUETO MORETTO
RG: 13.561.656-7
CPF: 066.892.509-46
Art. 2° Este Decreto entra em vigor na data de sua publicação, revogadas as disposições em contrário.
Pérola/PR, aos 15 dias do mês de setembro de 2021.
VALDETE CUNHA
Prefeita Municipal

MUNICIPIO DE PÉROLA

Estado do Paraná
CONVITE
A Prefeitura Municipal de Pérola, têm a honra de convidar as autoridades locais, entidades de classe e a população em geral, para participar da Audiência Pública para apresentação e discussão do Projeto de Lei que dispõe sobre o Plano Plurianual 2022/2025 e a Lei Orçamentária Anual para 2022, a ser realizada no próximo dia 21 de setembro de 2021, às 09 horas no plenário da Câmara Municipal
A audiência será transmitida ao vivo pela página do Município de Pérola no facebook, plataforma de rede social, no seguinte endereço: https://www.facebook.com/municipiodeperola/.
Pérola, 15 de setembro de 2021.
Valdete Cunha
Prefeita

MUNICIPIO DE PÉROLA

Estado do Paraná
CONVITE
A Prefeitura e a Câmara Municipal de Pérola têm a honra de convidar as autoridades locais, entidades de classe e a população em geral para Audiência Pública do cumprimento das metas fiscais, relativo ao segundo quadrimestre do ano de 2021, em cumprimento ao disposto no artigo 9º, § 4º, da Lei de Responsabilidade Fiscal, a ser realizada no próximo dia 30 de setembro de 2021, às 09 horas no plenário da Câmara Municipal.
A audiência será transmitida ao vivo pela página do Município de Pérola no facebook, plataforma de rede social, no seguinte endereço: https://www.facebook.com/municipiodeperola/.
Pérola, 15 de setembro de 2021.
Valdete Cunha
Prefeita
Joel Wenceslau Marques
Presidente da Câmara Municipal

MUNICIPIO DE PÉROLA

Estado do Paraná
1ª ERRATA DE EDITAL DA TOMADA DE PREÇOS Nº 07/2021-PMP
O MUNICÍPIO DE PÉROLA, ESTADO DO PARANÁ, torna público, aos interessados, que foi feita a seguinte alteração:
Onde se lê;
PROPOSTA DE PREÇOS;
4.4.2 JUNTO AO ENVELOPE DA PROPOSTA DE PREÇOS A EMPRESA DEVERÁ APRESENTAR OBRIGATORIAMENTE A DOCUMENTAÇÃO TÉCNICA QUE COMPROVE:
a) A ficha técnica ou página de catálogo da luminária de led para iluminação pública;
b) Potência Máxima De 150 W;
c) Tensão De Operação 220 A 240 Volts;
d) Fluxo Luminoso 19.500 Lumens (Tolerância 5%);
e) Rendimento Luminoso Da Luminária: 130 Lumens Por Watt (Tolerância 5%);
f) Vida Útil Mínima - 50.000 Horas;
g) Distorção Harmônica ≤ 10%, Conforme Recomendações Das Normas Técnicas: Iec 61000-3-2, Ieee519, Ntc 903100 E Ntc 901100 - Irc >70%;
h) Temperatura De Cor 5.000 A 6.000 K;
i) Fator De Potência: Maior Que 90%;
j) Proteção Contra Umidade E Poeira E Contra Impactos (Mínimo): Ip-66 E Ik-08;
k) Sistema De Fixação: Mecanismo Pivotante Retrátil + Cintas Bap;
Obs: O não atendimento a qualquer uma das especificações acima implicará na desclassificação da proponente.
Leia-se;
PROPOSTA DE PREÇOS:
4.4.2 JUNTO AO ENVELOPE DA PROPOSTA DE PREÇOS A EMPRESA DEVERÁ APRESENTAR OBRIGATORIAMENTE A SEGUINTE DOCUMENTAÇÃO TÉCNICA:
a) Ficha técnica ou página de catálogo da luminária de led para iluminação pública;
b) Certificação Do Inmetro Da Luminária;
c) Corpo Em Alumínio Injetado Ou Extrudado;
d) Potência Máxima De 150 Watts;
e) Leds Com Montagem Smd, Intercambiáveis;
f).Distorção Harmônica ≤ 10%, Conforme Recomendações Das Normas Técnicas: Iec 61000-3-2, Ieee519, Ntc 903100 E Ntc 901100;
g) Rendimento Luminoso Mínimo 120 Lumens/Watt (Tolerância 5%);
h) Temperatura De Cor 5.000 A 6.000 K;
i) Fluxo Luminoso Mínimo Até 150 W: 18.000 Lumens (Tolerância 5%);
j) Tomada Para Relé Fotoelétrico E Telegestão;
Obs: O não atendimento a qualquer uma dessas especificações implicará na desclassificação da proponente.
Fica incluído na QUALIFICAÇÃO TÉCNICA;
4.2.4.6. Certificado de Registro Cadastral (CRC) junto a COPEL em plena validade, contendo no mínimo, os seguintes códigos e atribuições:
a) 90.04.08.000 (projetos de redes elétricas).
b) 90.05.01.002 (construções de redes elétricas por particular).
Tendo em vista que a alteração acima afetará na formulação da proposta por parte dos licitantes, fica estabelecido nova data para realização do certame para o dia 01/10/2021 às 09h00min, permanecendo inalterados os demais dispositivos esposados no instrumento convocatório.
Pérola/PR, 15 de setembro de 2021.
VALDETE CARLOS OLIVEIRA GONÇALVES DA CUNHA
Prefeita Municipal

MUNICIPIO DE PÉROLA

Estado do Paraná
DECRETO Nº 258/2021
Declara Deserto o Certame Licitatório referente ao Pregão Presencial nº 23/2021.
A PREFEITA MUNICIPAL DE PÉROLA, ESTADO DO PARANÁ, no uso de suas atribuições legais,
DECRETA:
Art. 1º - Fica declarado deserto o certame licitatório, referente ao Pregão Presencial nº 23/2021, que tem por objeto a contratação de empresa para o fornecimento parcelado de óleo diesel para execução do Convênio nº 066/2021, celebrado entre a Secretaria de Estado da Agricultura e do Abastecimento- SEAB e o Município de Pérola, Estado do Paraná.
Art. 2º - Fica autorizado o Departamento de Compras e Licitação tomar as providências cabíveis para que proceda à repetição do certame.
Art. 3º - Este decreto entrará em vigor na data de sua publicação, revogadas as disposições em contrário.
Pérola/PR., 15 de setembro de 2021.
VALDETE CARLOS OLIVEIRA GONÇALVES DA CUNHA
Prefeita Municipal

MUNICIPIO DE PÉROLA

Estado do Paraná
DECRETO Nº 260/2021
Homologa o julgamento proferido pelo Pregoeiro e Equipe de Apoio sobre propostas apresentadas ao Pregão Presencial nº 24/2021, dando outras providências.
A PREFEITA MUNICIPAL DE PÉROLA, ESTADO DO PARANÁ, no uso de suas atribuições legais,
DECRETA:
Art. 1º. Fica homologado o julgamento proferido pelo Pregoeiro e Equipe de apoio sobre propostas apresentadas ao Pregão Presencial nº 24/2021, que tem por objeto o Registro de Preços e contratação de empresas para o fornecimento de equipamentos de informática, que serão utilizados pelas diversas Secretarias do Município de Pérola, Estado do Paraná, tendo sido declarada vencedora(s) a(s) empresa(s) abaixo especificada(s), nos termos da ata anexada no referido processo:
FORNECEDOR VALOR TOTAL R$
A. CARNEVALI – EIRELI – EPP 64.392,00
PAULO SERGIO CARVALHO – ME 49.485,00
R.A. MORAES – EIRELI 33.185,75
INFOLAB STORE LTDA 15.960,00
ARIOSI COMERCIO DE EQUIPAMENTOS DE INF. LTDA 23.250,04
CONNECTGOV LTDA 59.760,00
J L PEREIRA ARCHILLA 56.801,00
Art. 2º. Fica autorizado o Departamento de Compras e Licitação a formalizar o devido contrato nos termos do artigo 54 e seguintes da Lei 8.666/93, e suas alterações.
Art. 3º. Este Decreto entrará em vigor na data de sua publicação, revogadas as disposições em contrário.
Pérola/PR, 15 de setembro de 2021.
VALDETE CARLOS OLIVEIRA GONÇALVES DA CUNHA
Prefeita Municipal.

MUNICIPIO DE PÉROLA

Estado do Paraná
PORTARIA Nº 412/2021
Contrata DELI LEMOS DOS SANTOS, para cargo de Professor de Educação Infantil-20 horas, e dá outras providências.
O PREFEITO DE PÉROLA, ESTADO DO PARANÁ, no uso de suas atribuições legais e,
CONSIDERANDO o contido na Lei Municipal nº 1.642, de 19 de julho de 2011(Contratação Temporária), Lei Complementar nº 001/2010 (Plano de Carreira, Cargos e Salários do Município de Pérola) e suas alterações;
CONSIDERANDO o Processo Seletivo Simplificado Edital nº 001/2021, e sua ordem classificatória;
CONSIDERANDO o Edital de Convocação nº 007/2021, de 24 de Agosto de 2021;
CONSIDERANDO cumpridas as etapas de apresentação de documentos.
RESOLVE:
Art. 1º Contratar DELI LEMOS DOS SANTOS, portador da Cédula de Identidade sob o nº 5.896.126-4, SESP/PR, inscrito no CPF nº 825.656.609-44, para exercer o cargo de Professor de Educação Infantil-20 horas, em caráter Temporário, a partir de 15 de Setembro de 2021 ate 14 de Setembro de 2022.
Art. 2º Esta Portaria entra em vigor na data de sua publicação.
Art. 3º Registre-se, publique-se, dê-se ciência e cumpra-se.
Pérola - Paraná, 15 de Setembro de 2021.
VALDETE CUNHA
Prefeita

MUNICIPIO DE PÉROLA

Estado do Paraná
PORTARIA Nº 415/2021
Concede Licença Prêmio a servidora MARIA APARECIDA STEVANATO DE OLIVEIRA, e da outras providências.
A PREFEITA DE PÉROLA, ESTADO DO PARANÁ, no uso de suas atribuições legais e
CONSIDERANDO o contido na Lei Complementar nº 02/2010, de 12 de abril de 2010(Estatuto dos Servidores Públicos).
RESOLVE:
Art. 1º Conceder a servidora MARIA APARECIDA STEVANATO DE OLIVEIRA, matrícula nº 1616-0, ocupando o cargo de Professora, lotada na Secretária Municipal de Educação, Cultura, Esporte e Lazer, 90(novena) dias de Licença Prêmio, referente ao período aquisitivo (2010/2015) a partir de 20 de Setembro de 2021 a 18 de Dezembro de 2021.
Art. 2º Esta Portaria entra em vigor na data de sua publicação.
Art. 3º Registre-se, publique-se, dê-se ciência e cumpra-se.
Pérola - Paraná, 15 de Setembro de 2021.
VALDETE CUNHA
Prefeita

PORTARIA Nº 414/2021
Nomeia LUCAS GONÇALVES DOS SANTOS, para exercer o cargo de Provimento em Comissão de Diretor do Departamento de Trânsito e dá outras providências.
A PREFEITA DE PÉROLA, ESTADO DO PARANÁ, no uso de suas atribuições legais e
CONSIDERANDO o contido na Lei nº 2951, de 30 de Dezembro de 2020(Estrutura Administrativa).
RESOLVE:
Art. 1º Nomear LUCAS GONÇALVES DOS SANTOS, portador da Cédula de Identidade nº 12.522.302-8 SESP/PR, inscrito com o CPF nº 105.193.679-95, para exercer o cargo de Provimento em Comissão de Diretor do Departamento de Trânsito, Símbolo CC-4, a partir de 15 de Setembro de 2021.
Art. 2º Esta Portaria entra em vigor na data de sua publicação.
Art. 3º Registre-se, publique-se, dê-se ciência e cumpra-se.
Pérola - Paraná, 15 de Setembro de 2021.
VALDETE CUNHA
Prefeita

MUNICIPIO DE PEROBAL
ESTADO DO PARANÁ

DECRETO Nº 59/2021

Dispõe sobre a adoção de novas medidas e consolidação para enfrentamento da emergência de saúde pública internacional decorrente do Covid19, alterando-se em parte e acrescentando-se novas medidas aos Decretos Municipais anteriores, e dá outras providências.

O PREFEITO MUNICIPAL DE PEROBAL, ESTADO DO PARANÁ, no uso de suas atribuições legais; e

- **Considerando** os dispositivos dos decretos municipais anterioresque estabeleceram uma série de medidas e restrições para o enfrentamento da contaminação humana pelo COVID-19 em nosso município;

- **Considerando** a classificação pela Organização Mundial de Saúde, no dia de 11 de março de 2020, como pandemia do NovoCoronavírus;

- **Considerando** o constante nos Decretos Municipais anteriores, que estabelecem medidas para enfrentamento da emergência de saúde pública de importância internacional decorrente do novo coronavírus (COVID-19);

- **Considerando** que a situação demanda o emprego urgente de medidas de prevenção, controle e contenção de riscos, danos e agravos à saúde pública, a fim de evitar a disseminação do vírus em todo o território do município, bem como a Lei Federal nº 13.979, de 06 de fevereiro de 2020, que dispõe sobre medidas de enfrentamento de emergência de saúde pública e importância internacional decorrente da Covid19;

- **Considerando** a necessidade de adoção de novas medidas administrativas para atender o interesse coletivo da população do Município de Perobal, Estado do Paraná, especialmente em face do aumento dos casos confirmados na municipalidade;

- **Considerando** o Decreto Federal nº 10.212, de 30 de janeiro de 2020, que promulga o texto revisado do Regulamento Sanitário Internacional;

- **Considerando** a Portaria MS/GM nº 188, de 3 de fevereiro de 2020, do Ministério da Saúde, que declara Emergência em Saúde Pública de Importância Nacional (ESPIN) em decorrência da Infecção Humana pelo novoCoronavírus;

- **Considerando** a Portaria MS/GM nº 356, de 11 de março de 2020, do Ministério da Saúde, que regulamentou e operacionalizou o disposto na Lei Federal nº 13.979, de 6 de fevereiro de 2020;

- **Considerando** o Plano de Contingência Nacional para Infecção Humana pelo novo Coronavírus COVID-19, publicado pelo Ministério da Saúde, Secretaria de Vigilância em Saúde, em fevereiro de 2020;

- **Considerando que** o momento é complexo, carecendo de um esforço conjunto na gestão e adoção das medidas urgentes e necessárias à prevenção da doença e outros danos à saúde pública;

- **Considerando** o Artigo 30 inciso II da Constituição Federal de 1988, o qual determina aos municípios suplementar a legislação federal e estadual no que couber;

- **Considerando** todas as determinações outrora já decretadas;

DECRETA:

Art. 1º. Diante da necessidade de novas regras de interesse coletivo para enfrentamento da emergência de saúde pública decorrente da Covid19, com a finalidade de impedir a sua propagação no território do Município de Perobal, Estado do Paraná, altera-se em parte e acrescenta-se novas disposições aos Decretos Municipais anteriores, isto a partir do dia 16 de setembro de 2021, ficando mantida a situação de emergência municipal.

Parágrafo primeiro. Fica restrita a circulação de pessoas entre as 00 horas e 5 horas, excetuando-se apenas os profissionais e veículos vinculados a atividades essenciais.

Parágrafo segundo. Excetua-se do disposto no parágrafo primeiro deste artigo a circulação de pessoas e veículos em razão de serviços e atividades autorizados a funcionar por serem essenciais.

Art. 2º. Todos os estabelecimentos comerciais, empresariais, instituições bancárias, casas lotéricas, prestadores de serviços, autônomos e escritórios de profissionais liberais, da área de produtiva de nosso município, poderão realizar suas atividades comerciais, desde que cumpram integralmente as regulamentações sanitárias descritas na legislação municipal, por serem medidas de controle, prevenção e diminuição da contaminação humana pela COVID-19.

Art. 3º. Os mercados e supermercados poderão abrir ao público de segunda a sábado até as 19h00min, e aos domingos e feriados até 12h00min, em sistema de rodízio.

Parágrafo primeiro. Às sextas feiras e aos sábados, referidos estabelecimentos deverão disponibilizar no mínimo um funcionário na entrada dos mesmos, a fim de higienizar com álcool 70% as mãos dos clientes, além dos carrinhos, cestinhas, dentre outros, sempre que estes forem ser utilizados, bem como controlar/limitar o numero de clientes dentro do estabelecimento, evitando assim as aglomerações;

Parágrafo segundo. Fica terminantemente proibido o ingresso de clientes nos aludidos estabelecimentos que não estejam usando máscaras;

Parágrafo terceiro. É obrigatória a demarcação do distanciamento mínimo de 2 metros entre os clientes nas filas dos caixas.

Art. 4º. As mercearias e afins poderão abrir ao público de segunda a sábado até as 19h00min, e aos domingos e feriados até as 12h00min.

Parágrafo primeiro. Fica terminantemente proibido o ingresso de clientes nos aludidos estabelecimentos que não estejam usando máscaras;

Parágrafo segundo. É obrigatória a demarcação do distanciamento mínimo de 2 metros entre os clientes nas filas dos caixas.

Art. 5º. Os açougues e assados, padarias e confeitarias poderão abrir com atendimento presencial ao público de segunda a sábado até as 19h00min, e aos domingos e feriados até as 14h00min.

Parágrafo primeiro. Fica terminantemente proibido o ingresso de clientes nos aludidos estabelecimentos que não estejam usando máscaras.

Parágrafo segundo. É obrigatória a demarcação do distanciamento mínimo de 2 metros entre os clientes nas filas dos caixas, ficando proibida a colocação de mesas.

Art. 6º. Os restaurantes, incluindo os localizados na rodovia, e pesqueiros, desde que cumpridas todas as recomendações sanitárias e de saúde já descritas nos decretos anteriores, poderão funcionar com atendimento presencial de segunda a domingo, incluindo feriados, até às 00h00min, e em sistema de entrega após esse horário.

Parágrafo primeiro. Devem ser disponibilizados aos clientes, quando se tratar da modalidade *self service*, álcool 70% no início das mesas do *buffet*;

Parágrafo segundo. Fica terminantemente proibido o ingresso de clientes nos aludidos estabelecimentos que não estejam usando máscaras;

Parágrafo terceiro. É obrigatório o distanciamento mínimo de 2 metros entre as mesas do estabelecimento, ficando proibido a junção de 02 ou mais mesas.

Art. 7º. As feiras do produtor poderão funcionar nos horários e dias já fixados pela associação de feirantes, desde que cumpridas todas as recomendações sanitárias e de saúde já descritas nos decretos anteriores.

Parágrafo único. Devem ser disponibilizados aos clientes álcool 70%.

Art. 8º. As pizzarias, lanchonetes, trailer de lanches, outras espécies de "fast food" e sorveterias, desde que cumpridas todas as recomendações sanitárias e de saúde já descritas nos decretos anteriores, poderão funcionar presencialmente de segunda a domingo, incluindo feriados, até às 00h00min, e em sistema de entrega após esse horário.

Parágrafo único. É obrigatório o distanciamento mínimo de 2 metros entre as mesas do estabelecimento, ficando proibido a junção de 02 ou mais mesas.

Art. 9º. No tocante às distribuidores de bebidas e conveniências, desde que cumpridas todas as recomendações sanitárias e de saúde já descritas nos decretos anteriores, poderão funcionar presencialmente de segunda a domingo, incluindo os feriados, até às 00h00min.

Art. 10º. No tocante aos bares e choperias, desde que cumpridas todas as recomendações sanitárias e de saúde já descritas nos decretos anteriores, poderão funcionar de segunda a domingo

Publicações legais

leis@ilustrado.com.br

PÉROLA GOVERNO MUNICIPAL

EXTRATO DA ATA DE REGISTRO DE PREÇOS 50/2021
PREGÃO PRESENCIAL Nº 21/2021

Processo: n.º 83/2021. Pregão Presencial nº 21/2021. Objeto: Registro de Preços para contratação de empresas para o fornecimento parcelado de gêneros alimentícios para a composição da merenda escolar da rede pública de ensino do Município de Pérola, Estado do Paraná. Assinatura da Ata: 15/09/21. Vigência: 12 meses a contar da assinatura. Empresa classificada em 1° lugar: **J. C. MARTINS FRUTARIA - ME**, pessoa jurídica de direito privado, inscrita no CNPJ/MF sob o nº 04.700.158/0001-25, estabelecida na Praça Zequinha de Abreu, 66, centro, CEP 87540-000, na cidade de PEROLA, PR, conforme especificações, condições e preços registrados constantes abaixo:

Lote	Item	Descrição	Unid.	Quant	Marca/ Modelo	Valor Unit	Valor Total
1	1	Abacaxi, Pérola ou Hawai, in natura, sabor doce, tamanho mínimo (1kg) e coloração uniforme amarelo alaranjado, livre de sujidades, parasitas, larvas, lesões, resíduos de fertilizantes.	UN	200	IN NATURA	4,74	948,00
2	1	Alho nacional: bulbo de tamanho médio, com características íntegras e de primeira qualidade; isento de sujidades, parasitas, larvas e corpos estranhos aderidos à casca. Produto não deve apresentar quaisquer lesões de origem física, mecânica ou biológica. Grau de maturação qual lhe permita suportar a manipulação, transporte e conservação em condições adequadas para o consumo imediato.	KG	100	IN NATURA	26,90	2.690,00
3	1	Banana nanica, in natura, de boa qualidade, tamanho médio e coloração uniforme, livre de sujidades, parasitas, larvas, lesões e resíduos de fertilizantes.	KG	2.200	IN NATURA	2,99	6.578,00
4	1	Banana Maçã, in natura, de boa qualidade, tamanho médio e coloração uniforme, livre de sujidades, parasitas, larvas, lesões e resíduos de fertilizantes.	KG	100	IN NATURA	4,99	499,00
5	1	Batata inglesa comum, selecionada, de primeira qualidade, com tamanho uniforme, livre de danos mecânicos, apresentando grau de maduração tal que lhe permita suportar a manipulação o transporte e conservação em condições adequadas para consumo, com ausência de sujidades, parasitas e larvas.	KG	1.500	IN NATURA	4,35	6.525,00
7	1	CENOURA, pele lisa, coloração laranja escura. Deverão ser frescas, de porte médio a grande, sem ramas, compacta e firme, sem lesões (racharas e cortes). Isenta de sujidades, parasitas e larvas, livre de resíduos de fertilizantes, livres de quaisquer lesões de origem física, mecânica ou biológica. Grau de maturação tal que permita sua manipulação e transporte.	KG	400	IN NATURA	3,75	1.500,00
8	1	LARANJA PÊRA, in natura, com quantidade adequada de caldo, tamanho médio, coloração uniforme, livre de sujidades, lesões, parasitas, larvas e resíduos de fertilizantes.	KG	200	IN NATURA	2,55	510,00
9	1	Maçã, fuji ou gala, in natura, de tamanho médio, peso mínimo 150 gr, sabor doce, coloração avermelhada, suculenta, livre de sujidades, parasitas, larvas, resíduos de fertilizantes. Não deve apresentar quaisquer lesões de origem física, mecânica ou biológica.	KG	2.000	IN NATURA	6,45	12.900,00
10	1	Melão, amarelo, doce, suculento, casca sã, firme, sem rachaduras, sem danos físicos ou mecânicos. Devendo estar bem desenvolvidos e maduros.	KG	100	IN NATURA	6,69	669,00
12	1	Pera d´agua, de tamanho médio, peso mínimo 150gr, sabor doce, coloração característica do produto com grau e maturação para consumo imediato, suculenta, livre de sujidades, parasitas, larvas, resíduos de fertilizantes. Não deve apresentar quaisquer lesões de origem física, mecânica ou biológica.	KG	50	IN NATURA	11,49	574,50
13	1	PIMENTÃO, verde, fresco, sem ferimentos, coloração uniforme, sem sinais de apodrecimento como mau cheiro, amolecimento ou deteriorização, livre de sujidades, parasitas e larvas.	KG	100	IN NATURA	6,59	659,00
14	1	REPOLHO MANTEIGA branco ou verde, hortaliça de folhas enoveladas, tamanho médio, com características integras e de qualidade; fresco, limpo, coloração uniforme, aroma, cor e sabor típicos da espécie, isento de sujidades, insetos, parasitas, larvas, e corpos estranhos aderidos à superfície externa. Não deve apresentar quaisquer lesões de origem física, mecânica ou biológica.	KG	400	IN NATURA	4,69	1.876,00
22	1	Biscoito de polvilho, tradicional, formato de argolas e sem glúten, macio, crocante, sabor e odor característicos do produto e sem ranço. Embalagem contendo identificação do fabricante, data de fabricação, validade. (Embalagem plástica contendo 80g).	PCT	2.000	ISABELA	3,88	7.760,00
23	1	Biscoito doce tipo maria formato quadrado leite, coco, maizena tradicional, tendo como ingredientes farinha de trigo enriquecida com ferro e ácido fólico, amido de milho, açúcar, açúcar invertido, gordura vegetal hidrogenada, sal, fermento químico (bicarbonato de sódio, bicarbonato de amônio e pirofosfato dissódico), melhorador de farinha (metabissulfito de sódio), emulsificante (lecitina de soja), aromatizante, antioxidante (ácido cítrico). Serão rejeitados biscoitos mal cozidos ou queimados, não podendo apresentar excesso de dureza e nem se apresentar quebradiço. Acondicionados em saco plástico atóxico. Embalagem contendo identificação do fabricante data de fabricação, número de lote e dat	PCT	750	ESTRELA	4,59	3.442,50
24	1	Biscoito salgado integral. Ingredientes: farinha de trigo enriquecida com ferro e ácido fólico, amido de milho açúcar, açúcar invertido, gordura vegetal hidrogenada, sal, fermento químico (bicarbonato de sódio, bicarbonato de amônio, pirofosfato dissódico), melhorador de farinha (metabissulfito de sódio), estabilizante (lecitina de soja), aromatizante, antioxidante (ácido cítrico). Serão rejeitados biscoitos mal cozidos ou queimados, não podendo apresentar excesso de dureza e nem se apresentar quebradiço. Embalagem plástica atóxica, de no mínimo 340g, contendo identificação do fabricante, data de fabricação, número do lote e data de validade. (Embalagem plástica contendo de 340 a 400g).	PCT	100	ORQUIDEA	5,49	549,00
25	1	Biscoito doce sem lactose tipo cream cracker: tradicional, tendo como ingredientes farinha de trigo enriquecida com ferro e ácido fólico, amido de milho, açúcar, açúcar invertido, gordura vegetal hidrogenada, sal, fermento químico (bicarbonato de sódio, bicarbonato de amônio e pirofosfato dissódico), melhorador de farinha (metabissulfito de sódio), emulsificante (lecitina de soja), aromatizante, antioxidante (ácido cítrico). Serão rejeitados biscoitos mal cozidos ou queimados, não podendo apresentar excesso de dureza e nem se apresentar quebradiço. Acondicionados em saco plástico atóxico. Embalagem contendo identificação do fabricante data de fabricação, número de lote e data de validade. V	PCT	30	LIANE	5,80	174,00
27	1	Biscoito doce tipo ROSQUINHA DE CHOCOLATE, tendo como ingredientes Farinha de trigo enriquecida com ferro e ácido fólico, amido de milho, açúcar, açúcar invertido, gordura vegetal hidrogenada, sal, fermento químico (bicarbonato de sódio, bicarbonato de amônio e pirofosfato dissódico), melhorador de farinha (metabissulfito de sódio), emulsificante (lecitina de soja), aromatizante, antioxidante (ácido cítrico). Serão rejeitados biscoitos mal cozidos ou queimados, não podendo apresentar excesso de dureza e nem se apresentar quebradiço. Acondicionados em saco plástico atóxico. Embalagem contendo identificação do fabricante data de fabricação, número de lote e data de validade. Embalagem plástica	PCT	400	GALO	4,49	1.796,00
28	1	BISCOITO DOCE TIPO ROSQUINHA DE LEITE, NATA OU COCO, tendo como ingredientes Farinha de trigo enriquecida com ferro e ácido fólico, amido de milho, açúcar, açúcar invertido, gordura vegetal hidrogenada, sal, fermento químico (bicarbonato de sódio, bicarbonato de amônio e pirofosfato dissódico), melhorador de farinha (metabissulfito de sódio), emulsificante (lecitina de soja), aromatizante, antioxidante (ácido cítrico). Serão rejeitados biscoitos mal cozidos ou queimados, não podendo apresentar excesso de dureza e nem se apresentar quebradiço. Acondicionados em saco plástico atóxico. Embalagem contendo identificação do fabricante data de fabricação, número de lote e data de validade. Embalagem	PCT	250	GALO	5,90	1.475,00
30	1	Biscoito de maisena, tendo como ingredientes farinha de trigo enriquecida com ferro e ácido fólico, amido de milho, açúcar, açúcar invertido, gordura vegetal hidrogenada, sal, fermento químico (bicarbonato de sódio, bicarbonato de amônio e pirofosfato dissódico), melhorador de farinha (metabissulfito de sódio), emulsificante (lecitina de soja), aromatizante, antioxidante (ácido cítrico). Serão rejeitados biscoitos mal cozidos ou queimados, não podendo apresentar excesso de dureza e nem se apresentar quebradiço. Acondicionados em saco plástico atóxico. Embalagem contendo identificação do fabricante data de fabricação, número de lote e data de validade. Embalagem plástica contendo no mínimo 36	PCT	100	ESTRELA	4,49	449,00
31	1	Bicarbonato de sódio, em pó, branco. (Embalagem plástica contendo 40g)	PCT	16	CIALHO	1,59	25,44
32	1	Camomila de boa qualidade e em bom estado de conservação (embalagem de polietileno de 10g).	PCT	60	GERIBA	1,89	113,40
33	1	Canela em casca de boa qualidade e em bom estado de conservação (embalagem de polietileno de 10 g).	PCT	14	CIALHO	2,59	36,26
34	1	Canela em pó, de primeira qualidade, e em bom estado de conservação, embalagem em polietileno contendo no mínimo 10g, contendo identificação do produto e prazo de validade	PCT	14	CIALHO	2,59	36,26
35	1	Canjica (milho) classe branca, de primeira qualidade, beneficiado, polido, limpo, isento de sujidades, parasitas e larvas. Embalagem de polietileno de 500g	PCT	60	LOPES	3,59	215,40
36	1	CACAU EM PÓ SEM AÇUCAR, produto preparado com o cacau obtido por processo tecnológico adequado, podendo conter outras substâncias alimentícias. Ingredientes básicos; cacau em pó solúvel (Mínimo de 50%), aromatizante, outros ingredientes que não descaracterizem o produto e permitido na legislação e outros aditivos permitidos na legislação, pó homogêneo, cor própria, cheiro característico, sabor próprio. Validade mínima: 10 meses a partir da data de fabricação. (Embalagem plástica contendo min 200g). Sugestão de marcas; zaeli, apti.	PCT	26	ZAELI	9,75	253,50
39	1	COLORAU, produto obtido do pó do urucum, pó fino, de coloração avermelhada. Sem a presença de sujidade ou matérias estranhas. Odor e sabor característicos. (Embalagem de polietileno contendo 500g).	UN	100	CIALHO	5,95	595,00
40	1	Cravo da índia, de primeira qualidade, e em bom estado de conservação, embalagem em polietileno contendo no mínimo 7g, com identificação do produto, prazo de validade e número do lote.	PCT	30	CIALHO	2,25	67,50
41	1	Açafrão, cúrcuma em pó. (Embalagem de polietileno contendo 20g)	PCT	30	CIALHO	2,05	61,50
42	1	CHOCOLATE CULINARIO, produto preparado com o cacau obtido por processo tecnológico adequado e açúcar, podendo conter outras substâncias alimentícias. Ingredientes básicos; cacau em pó solúvel (Mínimo de 32%), açúcar, aromatizante, outros ingredientes que não descaracterizem o produto e permitido na legislação e outros aditivos permitidos na legislação, pó homogêneo, cor própria, cheiro característico, sabor doce próprio. Validade mínima: 10 meses a partir da data de fabricação. (Embalagem plástica contendo 500g).	PCT	50	ZAELI	12,15	607,50
43	1	Chimichurri, vinagrete desidratado, composto de salsinha, alho, cebola, tomilho, orégano, pimentão vermelho, louro, mostarda em pó, salsão, Embalagem de polietileno contendo 15g	PCT	300	CIALHO	3,30	990,00
44	1	Erva doce, de boa qualidade e em bom estado de conservação (embalagem de polietileno de 10g).	PCT	60	CIALHO	2,55	153,00
51	1	Fermento Biológico, produto granulado e seco. Isentos de materiais terrosos e detritos vegetais e animais, não possuir cheiro de mofo e sabor amargo, com prazo de validade no mínimo de 06 meses a partir da data de entrega. (embalagem contendo 125g).	PCT	10	ATALAIA	7,35	73,50
52	1	Fermento em pó químico, aspecto, cor, odor e sabor característico do produto e livre de parasitas e larvas, com prazo de validade de no mínimo 06 meses a partir da data de entrega. (Embalagem contendo 100g).	LA	60	MUIBOM	3,15	189,00
54	1	IOGURTE DE FRUTAS INTEGRAL, sabores diversos, com consistência cremosa, acondicionado em embalagem de polietileno leitoso. A embalagem deverá conter externamente os dados de identificação, procedência, informações nutricionais, número de lote, data de validade, quantidade do produto, número do registro no Ministério da Agricultura/SIF/DIPOA e carimbo de inspeção do SIF. Validade mínima de 20 (vinte) dias a partir da data de entrega. Transporte refrigerado conforme legislação vigente e indicação de temperatura de armazenamento contido na embalagem. (Embalagem contendo 900ml).	PCT	2.500	UNIBABY	4,69	11.725,00
55	1	Iogurte de frutas sem lactose: sabores diversos, com consistência cremosa, acondicionado em embalagem plástica. Embalagem deverá conter externamente os dados de identificação, procedência, informações nutricionais, número de lote com prazo de validade de no mínimo 20 dias na data de entrega. A embalagem deve conter os dizeres, Zero Lactose, ou sem lactose. Transporte refrigerado conforme legislação vigente. Embalagem de no mínimo 900ml.	UN	100	UNIBABY	8,49	849,00
61	1	MACARRÃO SEM GLUTEN, de arroz, milho ou mandioca, formato espaguete, penne ou parafuso. (Embalagem de 400 a 500g).	UN	10	URBANO	6,75	67,50
78	1	Pão de forma INTEGRAL, fatiado verticalmente, embalado individualmente, aproximadamente 500 gramas cada unidade, com fatias de aproximadamente 25 gramas, embalagem com aproximadamente 20 fatias, elaborados com no mínimo 5 grãos, entre eles: cevada, centeio, trigo integral e aveia. Produto de cor bege no miolo e cor marron na casca. Aroma característico de trigo integral e leve fermentação. Consistência macia. Fabricado no mesmo dia da entrega.	UN	50	PÃO DE AÇÚCAR	7,65	382,50
79	1	Pão de Forma - Pão de forma fatiado verticalmente, embalado individualmente, aproximadamente 500 gr, fatias de aproximadamente 25gr, embalagem com aproximadamente 20 fatias, elaborado com no mínimo 5 grãos entre eles: cevada, centeio, trigo e aveia. Produto de cor bege no miolo e cor marrom na casca. Aroma característico de trigo e leve fermentação. Consistência macia. Fabricado no mesmo dia da entrega.	UN	100	PÃO DE AÇÚCAR	6,60	660,00
85	1	Presunto fatiado, fino, resfriado, 0° a 7°C (não antes congelada). Produto cárneo, rosado, de textura tenra e firme. Devem apresentar sabor e odor característicos agradáveis, sem manchas parasitas ou larvas. Embalado em sacos de polietileno, resistente, atóxico, intacto e com etiqueta contendo o peso. Produto com certificação e selos de inspeção conforme legislação vigente.	KG	40	FRIELA	28,15	1.126,00
86	1	Queijo muçarela fatiado, fino, resfriado, 0° a 7°C (não antes congelada). Produto lácteo, amarelado e consistente, sabor suave, levemente salgado. Devem apresentar sabor e odor característicos agradáveis, sem manchas parasitas ou larvas. Embalado em sacos de polietileno, resistente, atóxico, intacto e com etiqueta contendo o peso. Produto com certificação e selos de inspeção conforme legislação vigente.	KG	40	SÃO LEOPOLDO	38,70	1.548,00
87	1	Salsicha hot dog congelada, (até -12°C negativos), Produto cárneo, rosado, de textura firme. Não deverá apresentar superfície úmida, pegajosa, exsudato líquido, partes flácidas ou consistência anormal. Não será tolerada a presença de manchas esverdeadas, pardacentas ou coloração sem uniformidade. Produto com certificação e selos de inspeção conforme legislação vigente.	KG	200	COPACOL	12,45	2.490,00
88	1	Linguiça tipo calabresa defumada, Produto cárneo, rosado, de textura firme. Não deverá apresentar superfície úmida, pegajosa, exsudato líquido, partes flácidas, rança esbranquiçada ou consistência anormal. Não será tolerada a presença de manchas esverdeadas, pardacentas ou coloração sem uniformidade. Produto com certificação e selos de inspeção conforme legislação vigente.	KG	100	FRIELA	20,89	2.089,00
90	1	Mortadela resfriada, 0° a 7°C (não antes congelada), de 1ª Qualidade, fatiada fina, cor, sabor e odor agradáveis e característicos. Produto com certificação e selos de inspeção conforme legislação vigente.	KG	100	SEARA	19,25	1.925,00
		TOTAL DOS LOTES					**R$77.853,26**

VALOR TOTAL DA ATA = R$77.853,26 (setenta e sete mil oitocentos e cinquenta e três reais e vinte e seis centavos).

PAULO FERNANDO TRAVAIN BENTO
Diretor do Departamento de Compras e Licitação.

PÉROLA GOVERNO MUNICIPAL

EXTRATO DA ATA DE REGISTRO DE PREÇOS 51/2021
PREGÃO PRESENCIAL Nº 21/2021

Processo: n.º 83/2021. Pregão Presencial nº 21/2021. Objeto: Registro de Preços para contratação de empresas para o fornecimento parcelado de gêneros alimentícios para a composição da merenda escolar da rede pública de ensino do Município de Pérola, Estado do Paraná. Assinatura da Ata: 15/09/21. Vigência: 12 meses a contar da assinatura. Empresa classificada em 1° lugar: **GILMAR A. DE SOUZA MERCADO - ME**, pessoa jurídica de direito privado, inscrita no CNPJ/MF sob o nº 08.381.403/0001-30, estabelecida na Praça Zequinha de Abreu, 44, centro, CEP 87540-000, na cidade de PÉROLA, PR, conforme especificações, condições e preços registrados constantes abaixo:

Lote	Item	Descrição	Unid.	Quant	Marca/ Modelo	Valor Unit	Valor Total
6	1	Cebola: branca, Cebola salada "in natura" 1ª qualidade. Devem se apresentar frescas, com grau de maturidade médio, estar intactas, livres de rachaduras, cortes e esmagamento. Também não devem conter terra na sua superfície externa. O produto deverá ser embalado com embalagem plástica, flexível, atóxica, resistente, transparente. O produto não poderá apresentar superfície úmida e pegajosa, livre de lesões de origem física, mecânica ou biológica.	KG	500	IN NATURA	4,10	2.050,00
11	1	Tomate: tipo salada, fruto fresco de tamanho médio, com características íntegras, apresentando-se mesclado (70% maduro) e de primeira qualidade; fresco, limpo, coloração uniforme; apresentando grau de maturação tal que lhe permita suportar a manipulação, o transporte e a conservação em condições adequadas para o consumo mediato e imediato; isento de sujidades, insetos, parasitas, larvas e corpos estranhos aderidos à superfície externa. Não deve apresentar quaisquer lesões de origem física, mecânica ou biológica.	KG	400	IN NATURA	4,80	1.920,00
15	1	OVOS DE GRANJA BRANCOS MÉDIO, características: superfície lisa e limpa, com casca inteira sem deformação, com peso entre 50 e 55 gramas cada. (não poderá apresentar superfície rugosa, casca quebrada, superfície suja com excrementos). Validade no mínimo de 20 dias. Embalagem segura e resistente.	Dz	500	TSUZUKI	7,15	3.575,00
16	1	Achocolatado em pó: instantâneo, tradicional, tendo como ingredientes: açúcar, cacau em pó, soro de leite em pó, maltodextrina, estabilizante lecitina de soja, aroma de baunilha, vitaminas (A,D,C,B1,B2,B6,B12, ácido fólico)e sal, com valores nutricionais por porção de 20g: 75kcal, 17g de carboidrato,1,4g de proteína e 0g de gorduras totais. Aparência pó homogêneo, sabor e odor próprio e característico. Embalagem em sacos de polietileno atóxico e hermeticamente fechado. Embalagem contendo identificação do fabricante data de fabricação, número de lote e prazo de validade. (Embalagem de no mínimo 400g).	PCT	750	APTI	4,55	3.412,50
17	1	Achocolatado em pó sem glúten: instantâneo, tradicional, tendo como ingredientes: açúcar, cacau em pó, soro de leite em pó, maltodextrina, estabilizante lecitina de soja, aroma de baunilha, vitaminas (A,D,C,B1,B2,B6,B12, ácido fólico)e sal, com valores nutricionais por porção de 20g: 75kcal, 17g de carboidrato,1,4g de proteína e 0g de gorduras totais. Aparência pó homogêneo, sabor e odor próprio e característico. Embalagem em sacos de polietileno atóxico e hermeticamente fechado. Embalagem contendo identificação do fabricante data de fabricação, número de lote e prazo de validade. (Embalagem de no mínimo 400g).	PCT	10	APTI	6,90	69,00
19	1	Amendoim sem casca, fresco, crocante ao ser torrado. Aspecto, cor, odor e sabor característico. Livre de impurezas, umidade e fragmentos estranhos (embalagem plástica contendo 500g). Prazo de validade superior a 12 meses.	PCT	26	DUAS MARIAS	7,90	205,40
20	1	Amido de milho, de cor branca característica. Produto amiláceo extraído de milho, isento de matéria terrosa, fungos ou parasitas, livre de umidade fermentação ou ranço, embalagem de 500 gramas, contendo a identificação do produto, marca do fabricante, prazo de validade e data de fabricação.	PCT	40	APTI	4,20	168,00
37	1	Chá Mate: obtido das folhas e talos da erva mate tostada (Ilex paraguariensis, St. Hil.). 100% natural. Embalagem contendo identificação do fabricante data de fabricação e número de lote com prazo de validade. Caixa contendo no mínimo 250 grs.	CX	700	YARI	5,45	3.815,00
38	1	Coco ralado de boa qualidade e em bom estado de conservação. Embalagem aluminizada de 100g	PCT	150	ITALY	3,85	577,50
45	1	EXTRATO DE TOMATE, tendo como ingredientes tomate, açúcar e sal, não contém glúten, sem pele, sem sementes e sem corantes artificiais. Isento de sujidades e fermentação. Embalagem original de fábrica em sachê. Embalagem contendo identificação do fabricante data de fabricação e número de lote com prazo de validade. (Embalagem contendo 1030g).	UN	600	CIAFRIOS	6,70	4.020,00
64	1	Milho para pipoca, com bom rendimento, de primeira qualidade, isento de matérias terrosas, parasitas ou larvas. Embalagem de polietileno contendo no mínimo 500g	POT	200	DUAS MARIAS	4,45	890,00
65	1	Milho verde em conserva: acondicionado em sachê ou embalagens longa vida (tetra pak), íntegro, resistente, vedado hermeticamente e limpo. Composição do produto: milho verde e salmoura (água e sal). A embalagem deverá conter externamente os dados de identificação e procedência, informações nutricionais, número de lote, data de validade, quantidade do produto. Embalagem contendo no mínimo 200 grs.	SAC	300	PREDILECTA	2,85	855,00
67	1	Óleo de Milho ou Girassol, tipo 1, produto obtido do grão que sofreu processo tecnológico adequado, líquido viscoso, refinado, fabricado a partir de matérias primas sãs e limpas. Deve ter maiores quantidades de gorduras monoinsaturadas e polinsaturadas e menores quantidades de gorduras saturadas. A embalagem deverá conter externamente os dados de identificação e procedência, número do lote data de fabricação, data de validade e quantidade do produto. Embalagem pet contendo no mínimo 900 ml	Grf	50	SUAVIT	14,40	720,00
68	1	ORÉGANO, tempero, de boa qualidade e em bom estado de conservação. (Embalagem contendo de 7 a 20g).	PCT	76	CIALHO	1,90	144,40
69	1	POLVILHO AZEDO, de boa qualidade, isentas de matérias terrosas, parasitas e larvas. (Embalagem polietileno 500g).	PCT	30	PRATA	3,49	104,70
70	1	Polvilho DOCE de boa qualidade isentas de matérias terrosas, parasitas e larvas. Embalagem polietileno 500g	PCT	30	PRATA	3,49	104,70
71	1	Queijo ralado de boa qualidade, livre de sujidades, parasitas e larvas, embalagem contendo 50g.	PCT	300	SELETI	3,85	1.155,00
72	1	Sal refinado iodado, granulação uniforme e com cristais brancos - sais de iodo entre 10 e 15mg de iodo por quilo de acordo com a legislação. Embalagem de polietileno contendo 1kg	PCT	300	SARTORI	1,45	435,00
73	1	Vinagre de álcool, livre de sujidades, matérias terrosos e detritos de animais e vegetais. Embalagem em PVC frasco de 750ml	FRS	200	MUIBOM	1,80	360,00
74	1	LEITE EM PÓ INTEGRAL, produto obtido por desidratação do leite de vaca integral, desnatado ou parcialmente desnatado e apto para a alimentação humana, mediante processos tecnologicamente adequados. Valor energético 125 kcal, açúcares 9,6 g, Gorduras Totais 6,7 Gorduras Saturadas 3,8 g, Sódio 91 mg. Produto rico em Ferro, Zinco e Vitamina C, Vitaminas A, D, E, e Cálcio Acondicionado em embalagem lata contendo 400 gramas, contendo a identificação do produto, marca do fabricante, data de fabricação, prazo de validade.	LA	50	CCGL	13,99	699,50
75	1	LEITE PASTEURIZADO INTEGRAL, fluido, temperatura média de 4° a 6°C, NÃO CONGELADO no momento da entrega, de origem animal, de cor branca opaca. Embalagem primaria com identificação do produto, especificações dos ingredientes, informação nutricional, marca do fabricante e informação do mesmo, prazo de validade de no mínimo 3 dias da data de entrega, temperatura adequada de armazenamento e transporte, e demais informações de rotulagem de acordo om legislação vigente. (embalagem de polietileno original de fábrica de 1 litro).	LT	16.000	LACTONORTE	4,18	66.880,00
76	1	Pão tipo francês, produto obtido pelo amassamento e cozimento de massa preparada com farinha de trigo, sal e água, que se caracteriza por apresentar casca crocante de cor uniforme castanho dourada e miolo cor branco creme de textura e granulação fina. Peso mínimo de 50 gramas, máxima de 70 gramas cada unidade. Fabricados no mesmo dia da entrega.	KG	2.000	PÃO FRANCÊS	12,00	24.000,00
77	1	Pão de leite tipo hot dog - produto obtido da massa preparada com farinha de trigo, sal, açúcar e óleo. Apresenta casca cor dourada, miolo macio levemente adocicado e tamanho uniforme. Peso mínimo 60g, máximo 80g, cada unidade. Fabricado no mesmo dia da entrega.	UN	10.000	VÓ NEUZA	1,40	14.000,00
80	1	Carne bovina, de primeira qualidade, cortada em cubos (4x4 cm) resfriada de 0º a 7º graus (não antes congelada) Carne de cor vermelha brilhante ou púrpura, sem a presença de manchas de qualquer espécie, sebo, parasitos ou larvas. Deve apresentar sabor e odor característicos agradáveis. Percentual de gordura aceitável será de 5%. Pecas aceitáveis: patinho, paleta ou acém. Embalado em sacos de polietileno, resistente, atóxico e intacto e com etiqueta contendo o peso. Produto com certificação e selos de inspeção conforme legislação vigente.	KG	800	ACÉM	29,90	23.920,00
81	1	Carne bovina, de primeira qualidade, moída resfriada 0° a 7°C (não antes congelada). Carne de cor vermelha brilhante ou púrpura, sem manchas, de qualquer espécie, nem sebo, nem parasitos ou larvas. Devem apresentar sabor e odor característicos agradáveis. Percentual de gordura aceitável será de 5%. Peças aceitáveis: patinho, paleta ou acém. Embalado em sacos de polietileno, resistente, atóxico, intacto e com etiqueta contendo o peso. Produto com certificação e selos de inspeção conforme legislação vigente.	KG	2.000	ACÉM	29,00	58.000,00
89	1	Carne bovina salgada e dessecada (charque), ponta de agulha, de 1ª qualidade, com baixo teor de gordura, embalado à vácuo. Produto com certificação e selos de inspeção conforme legislação vigente. Acondicionado em pacotes de no mínimo 500g.	PCT	200	TRÊS LAÇOS	24,10	4.820,00
		TOTAL DOS LOTES					**R$216.900,70**

VALOR TOTAL DA ATA = R$216.900,70 (duzentos e dezesseis mil e novecentos reais e setenta centavos).

PAULO FERNANDO TRAVAIN BENTO
Diretor do Departamento de Compras e Licitação.

SAMU 192 NOROESTE PR

CIUENP

Consórcio Intermunicipal de Urgência e Emergência do Noroeste do Paraná

ESTADO DO PARANÁ

Processo Administrativo nº 44/2019 – Pregão Presencial nº 18/2019.

Interessado: CIUENP – Consórcio Intermunicipal de Urgência e Emergência do Noroeste do Paraná – SAMU 192 – Noroeste do Paraná.

Contratada: COPEL TELECOMUNICAÇÕES S/A, pessoa jurídica de direito privado, sociedade por ações, subsidiária integral da COMPANHIA PARANAENSE DE ENERGIA - COPEL, inscrita no CNPJ/MF sob n.º 04.368.865/0001-66 e Inscrição Estadual n.º 90.233.099-28, com sede à Rua José Izidoro Biazetto, nº 158 – Bloco "A", Mossunguê, em Curitiba – PR

Objeto: celebração de Termo Aditivo ao Contrato de Fornecimento nº 60/2019, celebrado junto à empresa COPEL TELECOMUNICAÇÕES S/A, pelo período de mais 12 (doze) meses, com valores reajustado, tendo em vista a total necessidade da continuidade dos serviços de fornecimento de IP Direto em acordo com as definições dos serviços e demais disposições do Contrato e seus Anexos junto ao CIUENP, o que fora feito no Processo Administrativo nº 44/2019, Pregão Presencial nº 18/2019, e se pretende realizar com a celebração do presente Termo Aditivo Contratual.

Umuarama/PR, 15 de Setembro de 2021.

CELSO LUIZ POZZOBOM
PRESIDENTE DO CIUENP

SAMU 192 NOROESTE PR

CIUENP - CONSÓRCIO INTERMUNICIPAL DE URGÊNCIA E EMERGÊNCIA DO NOROESTE DO PARANÁ SAMU 192 NOROESTE DO PARANÁ

PORTARIA nº 341/2021

Nomeação do funcionário
RENATO CESAR DE OLIVEIRA

O Presidente do Consórcio Intermunicipal de Urgências e Emergências do Noroeste do Paraná CIUENP, usando de suas atribuições legais, especialmente as contidas na Lei Federal nº 11.107, de 06 de abril de 2005, no Decreto Federal nº 6.017, de 17 de janeiro de 2007, no Protocolo de Intenções e Estatuto, e de acordo RESOLVE:

Art. 1º. NOMEAR o Sr. **RENATO CESAR DE OLIVEIRA**, portador da Cédula de Identidade R.G. sob nº 8.493.432-1 SSP PR, selecionado através de Concurso de Provas e Títulos, conforme Edital nº 001/2020, para ocupar cargo de provimento efetivo de **CONDUTOR DE AMBULÂNCIA SOCORRISTA – com carga horária de 36 horas semanais,** pelo regime CLT, com lotação na base descentralizada deste serviço de urgências, na cidade de Ivaiporã - Pr, a contar o efetivo exercício a partir de 17 de Setembro de 2021.

Art. 2º. Esta Portaria entra em vigor na data de sua publicação.

Publique-se, notifique-se, registre-se e cumpra-se.

Umuarama-PR, 15 de Setembro de 2.021.

CELSO LUIZ POZZOBOM
PRESIDENTE DO CIUENP

MUNICIPIO DE PÉROLA

Estado do Paraná
CONVITE
O Município de Pérola, através da Secretaria Municipal de Saúde e Conselho Municipal de Saúde tem a honra de convidar Vossa Senhoria para a Audiência Pública, referente ao 2º Quadrimestre de 2021, do Fundo Municipal de Saúde que acontecerá no dia 01 de outubro de 2021, às 16 horas, via mídia social Facebook, na página oficial da prefeitura municipal de Pérola/PR.
Rosangela Guandalin
Presidente do Conselho Municipal de Saúde

SAMU 192 NOROESTE PR

CIUENP - CONSÓRCIO INTERMUNICIPAL DE URGÊNCIA E EMERGÊNCIA DO NOROESTE DO PARANÁ SAMU 192 NOROESTE DO PARANÁ

PORTARIA nº 342/2021

Nomeia a funcionária
THAMIRES PIRES ELOY

O Presidente do Consórcio Intermunicipal de Urgências e Emergências do Noroeste do Paraná CIUENP, usando de suas atribuições legais, especialmente as contidas na Lei Federal nº 11.107, de 06 de abril de 2005, no Decreto Federal nº 6.017, de 17 de janeiro de 2007, no Protocolo de Intenções e Estatuto, e de acordo RESOLVE:

Art. 1º. NOMEAR a Sra. **THAMIRES PIRES ELOY**, portadora da Cédula de Identidade R.G. sob nº 50.110.271-1 SSP SP, selecionada através de Concurso Público de Provas e Títulos, conforme Edital nº 001/2020, para ocupar cargo de provimento efetivo de **TÉCNICO DE ENFERMAGEM SOCORRISTA – com carga horária de 36 horas semanais,** pelo regime CLT, com lotação na base descentralizada desta empresa pública, na cidade de Goioerê - PR, a contar o efetivo exercício a partir de 17 de Setembro de 2021.

Art. 2º. Esta Portaria entra em vigor na data de sua publicação.

Publique-se, notifique-se, registre-se e cumpra-se.

Umuarama - PR, 15 de Setembro de 2021.

CELSO LUIZ POZZOBOM
PRESIDENTE DO CIUENP

SAMU 192 NOROESTE PR

CIUENP - CONSÓRCIO INTERMUNICIPAL DE URGÊNCIA E EMERGÊNCIA DO NOROESTE DO PARANÁ SAMU 192 NOROESTE DO PARANÁ

PORTARIA Nº 343/2021

Concede Adicional de Insalubridade à funcionária
LAÍDE ZANELATO PEREIRA

O Presidente do Consórcio Intermunicipal de Urgências e Emergências do Noroeste do Paraná CIUENP, no uso de suas atribuições legais, RESOLVE:

Art. 1º. Conceder à funcionária **LAÍDE ZANELATO PEREIRA**, portadora da Cédula de Identidade R.G. sob nº 4.197.395-2 SSP PR, nomeada para o emprego público de provimento efetivo, de **TÉCNICO DE ENFERMAGEM SOCORRISTA** – 36 horas semanais, pelo regime CLT, com lotação na base descentralizada da cidade de Terra Rica - PR, **AD

Publicações legais

leis@ilustrado.com.br

PÉROLA GOVERNO MUNICIPAL

EXTRATO DA ATA DE REGISTRO DE PREÇOS 52/2021
PREGÃO PRESENCIAL Nº 21/2021

Processo: n.º 83/2021. Pregão Presencial nº 21/2021. Objeto: Registro de Preços para contratação de empresas para o fornecimento parcelado de gêneros alimentícios para a composição da merenda escolar da rede pública de ensino do Município de Pérola, Estado do Paraná. Assinatura da Ata: 15/09/21. Vigência: 12 meses a contar da assinatura. Empresa classificada em 1° lugar: **T RONQUI DISTRIBUIDORA E PRESTADORA DE SERVIÇOS**, pessoa jurídica de direito privado, inscrita no CNPJ/MF sob o nº 31.651.344/0001-94, estabelecida na Rua Lisboa, Sala 01, Quadra 18, Lote 01-B, centro, CEP 87501-640, na cidade de UMUARAMA, PR, conforme especificações, condições e preços registrados constantes abaixo:

Lote	Item	Descrição	Unid.	Quant	Marca/ Modelo	Valor Unit	Valor Total
18	1	AÇÚCAR cristal branco, de primeira qualidade contendo no mínimo 99,3% de carboidrato por porção deverá ser fabricado de cana-de- açúcar livre de fermentação. Branco, aspecto granuloso fino isento de matéria terrosa de parasitos e de detritos animais e vegetais, livre de umidade e fragmentos estranhos. (Embalagem polietileno contendo 5kg)	PCT	600	CRISTALMAR	16,59	9.954,00
21	1	Arroz branco, tipo 1, longo e fino, composto no mínimo por 90% por grãos inteiros, ser isento de pedras, fungos ou parasitas, e livre de unidade fragmentos ou corpos estranhos. Rendimento de 2,5 vezes ao seu peso após o cozimento. Acondicionado em embalagens contendo 5kg, de polipropileno, transparente, original de fábrica. Prazo mínimo de validade: 06 meses.	PCT	700	TUQUINHA	23,84	16.688,00
26	1	BISCOITO SALGADO SEM LACTOSE, tipo crean creker, tradicional, tendo como ingredientes Farinha de trigo enriquecida com ferro e ácido fólico, amido de milho, açúcar, açúcar invertido, gordura vegetal hidrogenada, sal, fermento químico (bicarbonato de sódio, bicarbonato de amônio e pirofosfato dissódico), melhorador de farinha (metabissulfito de sódio), emulsificante (lecitina de soja), aromatizante, antioxidante (ácido cítrico). Serão rejeitados biscoitos mal cozidos ou queimados, não podendo apresentar excesso de dureza e nem se apresentar quebradiço. Acondicionados em saco plástico atóxico. Embalagem contendo identificação do fabricante data de fabricação, número de lote e data de validade	PCT	20	LIANE	5,84	116,80
29	1	Biscoito salgado tipo cream craker, formato quadrado. Ingredientes: farinha de trigo enriquecida com ferro e ácido fólico, amido de milho, açúcar, açúcar invertido, gordura vegetal hidrogenada, sal, fermento químico (bicarbonato de sódio, bicarbonato de amônio e pirofosfato dissódico), melhorador de farinha (metabissulfito de sódio), emulsificante (lecitina de soja), aromatizante, antioxidante (ácido cítrico). Serão rejeitados biscoitos mal cozidos ou queimados, não podendo apresentar excesso de dureza e nem se apresentar quebradiço. Acondicionados em saco plástico atóxico. Embalagem contendo identificação do fabricante data de fabricação, número de lote e data de validade. Embalagem plástica	PCT	700	PARATI	4,49	3.143,00
46	1	Farinha de mandioca Biju: Produto obtido dos processos de ralar e torrar a mandioca, seca, isenta de matéria terrosa, fungos ou parasitas e livres de umidade e fragmentos estranhos. Embalagem plástica de polietileno transparente, atóxico ou de papel original de fábrica. Embalagem contendo identificação do fabricante data de fabricação e número de lote com prazo de validade de no mínimo 06 meses na data de entrega. Embalagem contendo no mínimo 500g	PCT	150	AMAFIL	4,87	730,50
47	1	Farinha de mandioca fina branca. Produto obtido dos processos de ralar e torrar a mandioca, fina, seca, isenta de matéria terrosa, fungos ou parasitas e livres de umidade e fragmentos estranhos. Embalagem plástica de polietileno transparente, atóxico ou de papel original de fábrica. Embalagem contendo identificação do fabricante data de fabricação e número de lote com prazo de validade de no mínimo 06 meses na data de entrega. Embalagem no mínimo 1 kg.	KG	30	MONSIL	4,79	143,70
48	1	Farinha de MILHO BIJU produto obtido pela torração do grão de milho, desgerminado ou não, previamente macerado, socado e peneirado, tipo biju, amarelo, sem sal, embalada em pacotes plásticos, transparentes, limpos, não violados, resistentes. Embalagem contendo identificação do fabricante data de fabricação e número de lote com prazo de validade de no mínimo 06 meses na data de entrega. Embalagem 1 kg.	PCT	100	AMAFIL	8,24	824,00
49	1	Farinha de TRIGO: obtida pela moagem exclusiva do grão de trigo, isento de terra, sem umidade. O produto deverá ter aspecto de pó fino, branco, com cheiro e sabor próprios. O produto deve atender a Resolução nº 344 de 13/12/02 (fortificação de farinhas com ferro e ácido fólico). Embalagem plástica de polietileno transparente, atóxico ou de papel original de fábrica. Embalagem contendo identificação do fabricante data de fabricação e prazo de validade. Embalagem contendo no mínimo 5 kg.	PCT	120	ANIELA	16,44	1.972,80
50	1	FEIJÃO tipo 1, carioquinha, novo, aspecto brilhoso, liso, composto por grãos inteiros. Fácil cocção, que após cozido fique com caldo claro e grosso e bom rendimento. Isentos de materiais terrosos, pedra, fungos, ou parasitas e livre de umidade, de fragmentos ou corpos estranho, com prazo de validade de 1 ano a partir da data de entrega. (Embalagem de polietileno contendo 1kg).	PCT	700	GRANFINO	8,39	5.873,00
53	1	Fubá, mimoso de milho, sem glúten, produto obtido pela moagem do grão de milho, desgerminado ou não, deverão ser fabricadas a partir de matérias primas sãs e limpas, isentas de matérias terrosas e parasitas. Não poderão estar úmidos ou rançosos. Embalagem contendo identificação do fabricante, data de fabricação e número de lote com prazo de validade de no mínimo 06 meses a partir da data de entrega. Embalagem contendo 1kg.	PCT	300	SILOTI	4,49	1.347,00
56	1	Leite UHT sem lactose: leite UHT (pasteurizado) integral ou semidesnatado para dietas com restrição de lactose tendo como ingredientes Leite semidesnatado, enzima lactase e estabilizantes citratos de sódio, trifosfato de sódio, monofosfato de sódio e difosfato de sódio. Envasado sob condições assépticas em embalagens esterilizadas e hermeticamente fechadas, embalagem Cartonada Longa Vida. Registro no respectivo órgão regulador. Embalagem contendo identificação do fabricante data de fabricação e número de lote com prazo de validade de no mínimo 03 meses na data de entrega. A embalagem deve conter os dizeres "Zero Lactose" ou "Sem lactose". Embalagem contendo no mínimo 1 litro.	LT	500	LÍDER	5,34	2.670,00
57	1	Leite UHT: leite fluido de vaca integral homogeneizado, submetido ao processo de ultra pasteurização, U.H.T., envasado sob condições assépticas em embalagens esterilizadas e hermeticamente fechadas, embalagem Cartonada Longa Vida, tendo como ingredientes leite integral, estabilizantes Trifosfato de Sódio, Difosfato de Sódio, Monofosfato de Sódio e Citrato de Sódio, tendo como valores nutricionais por porção de 200ml (um copo) 9,0g de carboidratos, 6,0g de proteína e 6,0g de gorduras totais, não contém glúten. Registro no respectivo órgão regulador. Embalagem contendo identificação do fabricante data de fabricação e número de lote com prazo de validade. Embalagem contendo no mínimo 1 litro.	LT	400	ITALAC	4,94	1.976,00
58	1	Macarrão de letrinhas para bebês SEM OVOS. Fabricados a partir de matérias primas sãs e limpas, isentas de matérias terrosas, parasitas e larvas. Produto de boa qualidade e bom rendimento. Embalagem de polietileno contendo no mínimo 500g.	PCT	150	GALO	6,09	913,50
59	1	MACARRÃO AVE MARIA, SEM OVOS, fabricado a partir de matérias primas sãs e limpas, isentas de matérias terrosas, parasitas e larvas. Produto de boa qualidade e bom rendimento. (Embalagem de polietileno de 500g).	PCT	100	JOIA	3,47	347,00
60	1	MACARRÃO AVE MARIA, COM OVOS, fabricado a partir de matérias primas sãs e limpas, isentas de matérias terrosas, parasitas e larvas. Produto de boa qualidade e bom rendimento. (Embalagem de polietileno de 500g).	PCT	800	JOIA	3,47	2.776,00
62	1	MARGARINA, com sal, cremosa com no mínimo 70% de lipídeos, de boa qualidade. Apresentação, aspecto, cheiro, sabor e cor peculiares e deverão estar isentos de ranço e de bolores. Embalagem primária com identificação do produto, especificação dos ingredientes, informação nutricional, marca do fabricante e informações do mesmo, prazo de validade de no mínimo 40 dias após entrega, peso líquido e rotulagem de acordo com a legislação. (Embalagem de 500 gramas)	POT	600	DORIANA	5,97	3.582,00
63	1	MARGARINA SEM TRAÇOS DE LEITE, com sal, feita com óleos vegetais, contendo vitamina A, D e E, Ômega 3 e Ômega 6, com teor de 3,5 g de gordura. Apresentação, aspecto, cheiro, sabor e cor peculiares e deverão estar isentos de ranço e de bolores. Embalagem primária com identificação do produto, especificação dos ingredientes, informação nutricional, marca do fabricante e informações do mesmo, prazo de validade de no mínimo 40 após a entrega, peso líquido e rotulagem de acordo com a legislação. (Embalagem de 500 gramas)	POT	30	QUALY VITA	8,49	254,70
66	1	Óleo de soja: Tipo 1, produto obtido do grão de soja que sofreu processo tecnológico adequado, líquido viscoso, refinado, fabricado a partir de matérias primas sãs e limpas. Deve ter maiores quantidades de gorduras monoinsaturadas e polinsaturadas e menores quantidades de gorduras saturadas. A embalagem deverá conter externamente os dados de identificação e procedência, número do lote data de fabricação, data de validade e quantidade do produto. Embalagem pet contendo no mínimo 900 ml.	Grf	600	COAMO	8,09	4.854,00
82	1	Coxa/ sobre coxa de frango congelada, (até -12°C negativos), cor amarela-rosada, sem manchas, nem parasitos, nem larvas. Devem apresentar odor e sabor característicos agradáveis. Embalado em sacos de polietileno, resistente, atóxico, intacto e com etiqueta contendo o peso. Produto com certificação e selos de inspeção conforme legislação vigente.	KG	600	LAR	9,44	5.664,00
83	1	Coxinha da asa de frango congelada, (até -12°C negativos), cor amarela-rosada, sem manchas, nem parasitos, nem larvas. Devem apresentar odor e sabor característicos agradáveis. Embalado em sacos de polietileno, resistente, atóxico, intacto e com etiqueta contendo o peso. Produto com certificação e selos de inspeção conforme legislação vigente.	KG	300	CANÇÃO	13,76	4.128,00
84	1	Peito de frango sem pele e sem osso congelado, (até -12°C negativos), em embalagem primaria, vedada, com etiqueta contendo peso, procedência, lote, data de produção e validade. Devem apresentar sabor e odor característicos agradáveis, sem manchas parasitas ou larvas. Produto com certificação e selos de inspeção conforme legislação vigente.	KG	300	CANÇÃO	15,94	4.782,00
		TOTAL DOS LOTES					**R$72.740,00**

VALOR TOTAL DA ATA = R$72.740,00 (setenta e dois mil setecentos e quarenta reais).

PAULO FERNANDO TRAVAIN BENTO
Diretor do Departamento de Compras e Licitação.

CIUENP - CONSÓRCIO INTERMUNICIPAL DE URGÊNCIA E EMERGÊNCIA DO NOROESTE DO PARANÁ SAMU 192 NOROESTE DO PARANÁ

PORTARIA N° 344/2021

Concede Adicional de Insalubridade ao funcionário
LEONAN SOBRINHO DE SOUZA

O Presidente do Consórcio Intermunicipal de Urgências e Emergências do Noroeste do Paraná CIUENP, no uso de suas atribuições legais, RESOLVE:

Art. 1º. Conceder ao funcionário **LEONAN SOBRINHO DE SOUZA**, portador da Cédula de Identidade R.G. sob nº 13.926.082-1 SSP PR, nomeado para o emprego público de provimento por prazo determinado, de CONDUTOR DE AMBULÂNCIA SOCORRISTA – 36 horas semanais, pelo regime CLT, com lotação na área de abrangência da 11ª Regional de Saúde do Paraná, sediada em Campo Mourão - Pr, **ADICIONAL INSALUBRIDADE** no percentual de 20% (vinte por cento) sobre o salário mínimo federal vigente, em consonância com as disposições do artigo 192 da CLT – Consolidação das Leis do Trabalho, para viger a partir de 17.09.2021.

Art. 2º. Esta Portaria entra em vigor na data de sua publicação.

Publique-se, notifique-se, registre-se e cumpra-se.

Umuarama - PR, 15 de Setembro de 2021.

CELSO LUIZ POZZOBOM
PRESIDENTE DO CIUENP

PREFEITURA DE SÃO JORGE DO PATROCÍNIO

Estado do Paraná
EXTRATO DO TERMO DE SUPRESSÃO Nº 07 AO CONTRATO DE COMPRA Nº 084/2021
Pelo presente instrumento particular, entre o MUNICÍPIO DE SÃO JORGE DO PATROCÍNIO – PREFEITURA, inscrita no CNPJ nº 77.870.475/0001-63, denominada de CONTRATANTE, com sede administrativa à Av. Carlos Spanhol, 164, na cidade de São Jorge do Patrocínio, Estado do Paraná, neste ato representado pelo Prefeito Municipal, Sr. JOSÉ CARLOS BARALDI, brasileiro, casado, portador do RG nº 3.132.712-1-SSP/PR, e do CPF/MF nº 409.020.649-91, residente e domiciliado à Avenida Marcionílio Pereira dos Santos, nº 38, Centro, CEP – 87.555-000 na cidade de São Jorge do Patrocínio, Estado do Paraná, Brasil e de outro lado, na qualidade de CONTRATADA empresa: A BENITEZ E CANO LTDA, inscrita no CNPJ nº 05.458.177/0001-50, com sede à RUA JOSE HERMINIO VISCONCINI, nº 209, CENTRO - 87555-000 na cidade de SÃO JORGE DO PATROCINIO, Estado do PR, Brasil, neste ato representado pelo Sr. ADILIO BENITEZ, brasileiro, casado, portador do RG. nº 4.191.950-7 SSP/PR, e do CPF/MF nº 524.194.289-00, residente e domiciliado à Avenida Marcionílio Pereira dos Santos, n° 320, Centro, CEP – 87.555-000, na cidade de São Jorge do Patrocínio, Estado do Paraná, Brasil, resolvem firmar o presente Contrato, firmado com amparo da Lei Federal nº 8.666/93 e suas alterações, e fundamentado na Licitação Modalidade de Pregão nº 22/2020, Processo n° 64, data da homologação da licitação 16/06/20, mediante as cláusulas e condições a seguir estabelecidas::
Do OBJETO
Constitui como objeto do presente a SUPRESSÃO DO VALOR CONTRATADO, para os itens descritos abaixo, conforme planilha de ORÇAMENTO REPROGRAMANDO que segue anexada, e valores a seguir. A supressão dos itens da se pelo preço ser abaixo do preço de mercado.
VALOR DO CONTRATO VALOR DA SUPRESSÃO VALOR ATUAL DO CONTRATO
R$ 141.740,86 R$ - 579,59 R$ 141.161,27
Das Ratificações
Permanecem ratificadas as demais cláusulas e condições do instrumento principal, ora aditado, não abrangidas neste Termo Aditivo.
Do Foro Competente
Fica eleito o Foro da Comarca de Altônia, Estado do Paraná, para que nele venham a ser dirimidas as eventuais desavenças no cumprimento do presente Contrato
São Jorge do Patrocínio-PR, 29 de Julho de 2021.

CIUENP - CONSÓRCIO INTERMUNICIPAL DE URGÊNCIA E EMERGÊNCIA DO NOROESTE DO PARANÁ SAMU 192 NOROESTE DO PARANÁ

PORTARIA Nº 345/2021

Concede Adicional de Insalubridade ao funcionário
RENATO CESAR DE OLIVEIRA

O Presidente do Consórcio Intermunicipal de Urgências e Emergências do Noroeste do Paraná CIUENP, no uso de suas atribuições legais, RESOLVE:

Art. 1º. Conceder ao funcionário **RENATO CESAR DE OLIVEIRA**, portador da Cédula de Identidade R.G. sob nº 8.493.432-1 SSP PR, nomeado para o emprego público de provimento efetivo, de CONDUTOR DE AMBULÂNCIA SOCORRISTA – 36 horas semanais, pelo regime CLT, com lotação na base descentralizada deste serviço de urgências, na cidade de Ivaiporã - Pr, **ADICIONAL INSALUBRIDADE** no percentual de 20% (vinte por cento) sobre o salário mínimo federal vigente, em consonância com as disposições do artigo 192 da CLT – Consolidação das Leis do Trabalho, para viger a partir de 17.09.2021.

Art. 2º. Esta Portaria entra em vigor na data de sua publicação.

Publique-se, notifique-se, registre-se e cumpra-se.

Umuarama - PR, 15 de Setembro de 2021.

CELSO LUIZ POZZOBOM
PRESIDENTE DO CIUENP

PREFEITURA MUNICIPAL DE TAPEJARA

Estado do Paraná
PORTARIA Nº 350, DE 14 DE SETEMBRO DE 2021
Concede Licença Prêmio a servidor.
O PREFEITO MUNICIPAL DE TAPEJARA, no uso de suas atribuições que lhe confere o artigo 71, incisos VI e IX da Lei Orgânica do Município,
RESOLVE:
Art. 1o Conceder ao servidor municipal JOÃO LIDIO XAVIER, matrícula n.º 8907, portador da CI/RG n.º 4.301.189-8 – SSP-PR, ocupante do cargo de provimento efetivo de Auxiliar de Serviços Gerais, lotado na Secretaria de Obras, Viação e Zeladoria Municipal, 03 (três) meses de Licença Prêmio, referente o qüinqüênio 2004/2009, de acordo com o disposto no artigo 99 à 102, da Lei n.º 755 do dia 09 de dezembro de 1998, regulamentado pelo Decreto n.º 069 do dia 11 de setembro de 2003, que aprovou o Regulamento da Licença Prêmio.
Art. 2o A licença de que trata o Art. 1º, terá inicio no dia 10 de setembro de 2021 e término em 09 de dezembro de 2021.
Art. 3o Esta Portaria entra em vigor na data de sua publicação.
Tapejara, em 14 de setembro de 2021.
RODRIGO DE OLIVEIRA SOUZA KOIKE

PREFEITURA MUNICIPAL DE TAPEJARA

Estado do Paraná
EXTRATO DO 1º TERMO ADITIVO DE ATA DE REGISTRO DE PREÇOS
ATA DE REGISTRO DE PREÇOS N° 022/2020
CONTRATANTE: Município de Tapejara, Estado do Paraná, inscrita no CNPJ/MF Nº 76.247.345/0001-06.
CONTRATADA: A TARTARI & CIA LTDA -ME.
MODALIDADE: Pregão Presencial n° 030/2020
OBJETO: Aditivo de prorrogação de prazo de vigência e execução da Ata de Registro de Preços nº 022/2020.
PRAZO: 06 (seis) meses, de 13/08/2021 à 12/02/2022.
FISCALIZAÇÃO: Fica alterado o fiscal da Ata de Registro de Preços n° 22/2020, passando para a Sr.ª Selma Magda Franco Sette Martinez, CPF sob n° 617.016.379-87, conforme Portaria n° 49 de 25 de janeiro de 2021.
FORO: COMARCA DE CRUZEIRO DO OESTE/PR.
Tapejara/Pr, 13 de agosto de 2021.
RODRIGO DE OLIVERA SOUZA KOIKE
Prefeito Municipal

CIUENP - CONSÓRCIO INTERMUNICIPAL DE URGÊNCIA E EMERGÊNCIA DO NOROESTE DO PARANÁ SAMU 192 NOROESTE DO PARANÁ

PORTARIA N° 346/2021

Concede Adicional de Insalubridade à funcionária
THAMIRES PIRES ELOY

O Presidente do Consórcio Intermunicipal de Urgências e Emergências do Noroeste do Paraná CIUENP, no uso de suas atribuições legais, RESOLVE:

Art. 1º. Conceder à funcionária **THAMIRES PIRES ELOY**, portadora da Cédula de Identidade R.G. sob nº 50.110.271-1 SSP SP, nomeada para o emprego público de provimento efetivo, de **TÉCNICO DE ENFERMAGEM SOCORRISTA** – 36 horas semanais, pelo regime CLT, com lotação na base descentralizada da cidade de Goioerê - PR, **ADICIONAL INSALUBRIDADE** no percentual de 20% (vinte por cento) sobre o salário mínimo federal vigente, em consonância com as disposições do artigo 192 da CLT – Consolidação das Leis do Trabalho, para viger a partir de 17.09.2021.

Art. 2º. Esta Portaria entra em vigor na data de sua publicação.

Publique-se, notifique-se, registre-se e cumpra-se.

Umuarama - PR, 15 de Setembro de 2021.

CELSO LUIZ POZZOBOM
PRESIDENTE DO CIUENP

PREFEITURA DE SÃO JORGE DO PATROCÍNIO

Estado do Paraná
HOMOLOGAÇÃO DE LICITAÇÃO
Inexigibilidade Nº 30/2021
Homologa Julgamento proferido pela Comissão de Licitação, do Processo Licitatório nº 198/2021, dando outras providências.
O Prefeito Municipal de São Jorge do Patrocínio, PR, no uso de suas atribuições legais;
§ 1º. Fica homologado o julgamento proferido pela Comissão de Licitação, nomeada pela Portaria nº 051/2021 de 05 de fevereiro de 2021, sobre o Processo de Licitação nº 30/2021, que tem por objeto: CONTRATAÇÃO DE EMPRESA NO RAMO DE RESTAURANTE NO MUNICÍPIO DE UMUARAMA-PR., PARA PRESTAÇÃO DE SERVIÇOS DE ALIMENTAÇÃO, MEDIANTE O FORNECIMENTO DE REFEIÇÕES TIPO SELF-SERVICE E LANCHES PRONTOS, PARA ATENDENTIMENTO AOS SERVIDORES MOTORISTAS DA SECRETARIA MUNICIPAL DE SAÚDE E DEMANDA DO MUNICÍPIO DE SÃO JORGE DO PATROCÍNIO-PR.
§ 2º. Fica adjudicado o objeto desta licitação em favor da empresa abaixo relacionada, tudo conforme o constante no Mapa Comparativo de Preços (na Deliberação), que fica fazendo parte indissolúvel deste Decreto.
FORNECEDOR: I M P RESTAURANTE LTDA.
CNPJ: 28.877.860/0001-27
§ 3º. Pelo presente, ficam intimados os participantes da licitação supramencionada, da decisão estabelecida neste Decreto.
§ 4º. Este Decreto entrará em vigor na data de sua publicação, revogadas as disposições em contrário.
São Jorge do Patrocínio-PR, 14/09/2021.
JOSÉ CARLOS BARALDI
PREFEITO

PREFEITURA DE SÃO JORGE DO PATROCÍNIO

Estado do Paraná
TERMO DE INEXIGIBILIDADE N.º 030/2021
PROCESSO ADMINISTRATIVO: 198/2021
OBJETO: CONTRATAÇÃO DE EMPRESA NO RAMO DE RESTAURANTE NO MUNICÍPIO DE UMUARAMA-PR., PARA PRESTAÇÃO DE SERVIÇOS DE ALIMENTAÇÃO, MEDIANTE O FORNECIMENTO DE REFEIÇÕES TIPO SELF-SERVICE E LANCHES PRONTOS, PARA ATENDENTIMENTO AOS SERVIDORES MOTORISTAS DA SECRETARIA MUNICIPAL DE SAÚDE E DEMANDA DO MUNICÍPIO DE SÃO JORGE DO PATROCÍNIO-PR.
FUNDAMENTAÇÃO LEGAL: ART. 25, inciso II DA LEI FEDERAL N° 8.666/93 E ALTERAÇÕES POSTERIORES.
FORNECEDOR: I M P RESTAURANTE LTDA.
CNPJ: 28.877.860/0001-27
VALOR: R$ 43.350,00 (quarenta e três mil e trezentos e cinquenta reais).
ITEM QUANT. UND DESCRIÇÃO VL. UNIT. V L . TOTAL
01 1.500 UND REFEIÇÕES PRONTAS TIPO SELF-SERVICE "livre", COM SERVIÇO DE RESTAURANTE COMPLETO, PRATOS VARIADOS ENTRE QUENTES E SALADAS DIVERSAS, 03 (três) tipos de Carnes e com 01 (um) REFRIGERANTE GARRAFA ks 290ml, COPO DE SUCO 300ml OU ÁGUA MINERAL 500ml, AMBOS REFRIGERADO E OPÇÃO DE 02 (dois) SABORES. 28,90 43.350,00
VIGÊNCIA CONTRATO: 12 MESES.
SOLICITANTE: SECRETARIA DE SAÚDE, SECRETARIA DE ADMINISTRAÇÃO, INDÚSTRIA E COMÉRCIO, SECRETARIA DE EDUCAÇÃO, CULTURA E ESPORTE, SECRETARIA DE ASSISTÊNCIA SOCIAL, SECRETARIA DE AGRICULTURA E SECRETARIA DE MEIO AMBIENTE.
São Jorge do Patrocínio, 14 de setembro de 2021.
JOSÉ CARLOS BARALDI
Prefeito Municipal

PREFEITURA DE SÃO JORGE DO PATROCÍNIO

Estado do Paraná
EXTRATO DE CONTRATO DE PRESTAÇÃO DE SERVIÇOS Nº 276/2021
Pelo presente instrumento particular, entre o MUNICÍPIO DE SÃO JORGE DO PATROCÍNIO – PREFEITURA, inscrita no CNPJ nº 77.870.475/0001-63, denominada de CONTRATANTE, com sede administrativa à Av. Carlos Spanhol, 164, na cidade de São Jorge do Patrocínio, Estado do Paraná, neste ato representado pelo Prefeito Municipal, Sr. JOSÉ CARLOS BARALDI, brasileiro, casado, portador do RG nº 3.132.712-1-SSP/PR, e do CPF/MF nº 409.020.649-91, residente e domiciliado à Avenida Marcionílio Pereira dos Santos, nº 38, Centro, CEP – 87.555-000 na cidade de São Jorge do Patrocínio, Estado do Paraná, Brasil e de outro lado, na qualidade de CONTRATADA empresa: GISELI CARINA DE PAULA PEREIRA, inscrita no CNPJ nº 039.481.639-01, com sede à RUA ROBERTO ARRIAS GARCIA, nº S/N, CENTRO - 87555-000 na cidade de São Jorge do Patrocínio, Estado do PR, Brasil, neste ato representado pelo Sr. GISELI CARINA DE PAULA PEREIRA, portador(a) do RG. Nº 92729095 SSP/PR., e do CPF/MF Nº 039.481.639-01, resolvem firmar o presente Contrato, da Licitação Modalidade de Dispensa por Limite nº 90/2021, Processo n° 200, data da homologação da licitação 14/09/21, mediante as cláusulas e condições a seguir estabelecidas:
DO OBJETO
Constitui como objeto do presente Contrato: CONTRATAÇÃO DE PROFISSIONAL PARA MINISTRAR OFICINA DE PINTURA EM TECIDO, COM CARGA HORÁRIA TOTAL DE 100 HORAS, ATENDENDO PÚBLICO DE ATÉ 20 ALUNOS, DE ACORDO COM A LEI FEDERAL Nº. 14.017, DE 29 DE JUNHO DE 2020, QUE DISPÕE SOBRE AÇOS DESTINADAS AO SETOR CULTURAL ADOTADAS DURANTE A PANDEMIA DE COVID-1 sendo vencedor dos itens abaixo descritos:
DO PREÇO
Pela prestação de serviços do objeto do presente contrato, o Município de São Jorge do Patrocínio – Pr., pagará a importância de R$-4.000,00-(quatro mil reais), á empresa acima citada, neste definida como CONTRATADA.
DA VIGÊNCIA DO CONTRATO
O presente Contrato terá vigência de (03 (três)) meses, tendo início em 15/09/2021 e término previsto para 15/12/2021, podendo ser prorrogado por até igual período, caso haja interesse entre as partes contratuais.
DO FORO
As partes em comum acordo elegem como foro privilegiado para dirimir quaisquer dúvidas e questões de interpretação relativas ao presente contrato, o Foro da Comarca de ALTONIA, estado do Paraná.
São Jorge do Patrocínio-PR, 15 de setembro de 2021.

PREFEITURA MUNICIPAL DE TAPEJARA

Estado do Paraná
TERMO DE RATIFICAÇÃO
DISPENSA DE LICITAÇÃO Nº. 031/2021
PROCESSO ADMINISTRATIVO Nº. 115/2021
O Prefeito Municipal de Tapejara, Estado da Paraná, no uso das atribuições que lhe são conferidas pela Lei Orgânica do Município e, CONSIDERANDO que de acordo com o art. 24, inciso IV, da Lei nº. 8.666/93 e suas atualizações posteriores autoriza à DISPENSA DE LICITAÇÃO, e com base no Parecer Jurídico deste município, resolve RATIFICAR os termos de justificativa de DISPENSA DE LICITAÇÃO DE Nº. 031/2021, RELAÇÃO DE PLANTÕES DE HORAS RESTANTES DO MÊS DE AGOSTO/2021, QUE NÃO ESTAVA PREVISTO EM ESCALA NOS ATENDIMENTOS ESPECIFICO DO CENTRO DE ATENDIMENTO MUNICIPAL DO COVID 19 – UNIDADE DE SAÚDE SENTINELA, PARA O MÊS DE SETEMBRO/2021.
Sendo os seguintes profissionais:
•VANESSA RUIZ FERMINO BARROS;
•AMANDA STEFANI DA SILVA CRUZ;
•L FERNANDES ENFERMAGEM LTDA;
VALOR TOTAL: R$-452,50 (quatrocentos e cinquenta e dois reais e cinquenta centavos).
Tapejara, 15 de setembro de 2021.
MUNICÍPIO DE TAPEJARA
Rodrigo de Oliveira Souza Koike

PREFEITURA MUNICIPAL DE UMUARAMA

Estado do Paraná
SECRETARIA DE ADMINISTRAÇÃO
DIVISÃO DE LICITAÇÕES E CONTRATOS
PROCESSO ADMINISTRATIVO Nº 014/2021 – DISPENSA DE LICITAÇÃO
Ofício nº 104/2021 - SAD, solicita ratificação do ato por mim praticado na autorização concedida à SECRETARIA MUNICIPAL DE ADMINISTRAÇÃO/DIRETORIA DE COMPRAS E ALMOXARIFADO, para contratação das empresas: M.F.C. SUPERMERCADOS LTDA e FRAW DISTRIBUIDORA EIRELI, para fornecimento, em caráter emergencial, de materiais de limpeza (água sanitária, álcool etílico, desinfetante, limpeza pesada, limpador multiuso e sabonete líquido), para atender as necessidades das diversas secretarias da Prefeitura Municipal de Umuarama, das Unidades Educacionais da Rede Municipal de Ensino e Unidades de Saúde Municipais, através da Secretaria de Administração/Diretoria de Compras e Almoxarifado, deste Município, de acordo com o artigo 24, inciso IV, da Lei 8.666/93, com dispensa de licitação.
DESPACHO/HOMOLOGAÇÃO: RATIFICO, nos termos das razões elencadas no procedimento nº 014/2021, anexo. Em 15 de setembro de 2021.
Assina: CELSO LUIZ POZZOBOM - Prefeito Municipal.
RATIFICO EM 15 DE SETEMBRO DE 2021.
CELSO LUIZ POZZOBOM

CÂMARA MUNICIPAL DE TAPIRA

Estado do Paraná
EDITAL DE AUDIÊNCIA PÚBLICA Nº03/2021
O Presidente da Câmara Municipal de Tapira, no uso de suas atribuições legais, CONVOCA, para efeitos de transparência na gestão fiscal, AUDIÊNCIA PÚBLICA DA CÂMARA MUNICIPAL DE TAPIRA, para demonstrar e avaliar o cumprimento das metas fiscais do 2º Quadrimestre de 2021, conforme previsto no Parágrafo 4º, do artigo 9º, da Lei Complementar Nº. 101 de 04 de maio de 2000 – Lei de Responsabilidade Fiscal, a ser realizada no dia 30 de Setembro de 2021, a partir das 10:00 horas nesta Câmara Municipal de Tapira, situada à Rua Paranaguá, n°528. Edifício da Câmara Municipal de Tapira – Estado do Paraná, aos quinze dias do mês de Setembro do ano de dois mil e vinte e um.
CLAUDEMIR ANTONIO DE ABREU
Presidente da Câmara Municipal

PREFEITURA MUNICIPAL DE TAPIRA

Estado do Paraná
LEI N°978/2021
SUMULA: Desmembramento de Lote.
A CÂMARA DE VEREADORES DO MUNICIPIO DE TAPIRA, ESTADO DO PARANÁ, APROVOU, E EU PREFEITO MUNICIPAL SANCIONO A SEGUINTELEI:
Art. 1o – Fica a partir desta data desmembrado o Lote de terra no1,2,7 E 8-A (UM, DOIS, SETE E OITO "A"), 1,2,7 E 8-B (UM, DOIS, SETE EOITO "B") e 1,2,7 E 8-C (UM, DOIS, SETE E OITO "C") subdivisão do lote no 1,2,7 E 8 (UM, DOIS, SETE E OITO), da quadra 51 (CINQUENTA E UM), do núcleo urbano da Planta Oficial de Tapira.
Art. 2o – O REFERIDO IMÓVEL FICA COM AS SEGUINTES DIVISAS E CONFRONTAÇÕES: LOTE NO1,2,7 E 8-A DA QUADRA 51 – COM ÁREA DE 675,00 M2:
FRENTE: COM A RUA SÃO MATEUS, EM UMA EXTENSÃO DE 15,00 (QUINZE) METROS;
LADO DIREITO:COM O LOTE 3 (TRÊS), EM UMA EXTENSÃO DE 45,00 (QUARENTA E CINCO) METROS;
LADO ESQUERDO: COM O LOTE 1,2,7 E 8-B (UM, DOIS, SETE E OITO "B"), EM UMAEXTENSÃO DE 45,00 (QUARENTA E CINCO) METROS;
FUNDO: COM O LOTE 1,2,7 E 8-C (UM, DOIS, SETE E OITO "C"), EM UMA EXTENSÃO DE 15,00 (QUINZE) METROS.
LOTE NO1,2,7 E 8-B DA QUADRA 51 – COM ÁREA DE 638,46 M2:
FRENTE:COM A AVENIDA PARANÁ, EM UMA EXTENSÃO DE 12,26 (DOZE VIRGULA VINTE E SEIS) METROS, E COM 7,42 (SETE VÍRGULA QUARENTA E DOIS) METROS COM A RUA SÃO MATEUS;
LADO DIREITO:COM O LOTE 1,2,7 E 8-A (UM, DOIS, SETE E OITO "A"), EM UMA EXTENSÃO DE 45,00 (QUARENTA E CINCO) METROS;
LADO ESQUERDO: COM A RUA PIRAQUARA, EM UMAEXTENSÃO DE 35,36 (TRINTA E CINCO VIRGULA TRINTA E SEIS) METROS;
FUNDO: COM O LOTE 1,2,7 E 8-C (UM, DOIS, SETE E OITO "C"), EM UMA EXTENSÃO DE 15,00 (QUINZE) METROS.
LOTE NO1,2,7 E 8-C DA QUADRA 51 – COM ÁREA DE 1.350,00 M2:
FRENTE:COM A RUA PIRAQUARA, EM UMA EXTENSÃO DE 30,00 (TRINTA) METROS;
LADO DIREITO:COM O LOTE 1,2,7 E 8-A (UM, DOIS, SETE E OITO "A"),1,2,7 E 8-B (UM, DOIS, SETE E OITO "B") E 3 (TRÊS), EM UMA EXTENSÃO DE 45,00 (QUARENTA E CINCO) METROS;
LADO ESQUERDO: COM O LOTE 11 (ONZE), 12 (DOZE) E 13 (TREZE), EM UMAEXTENSÃO DE 45,00 (QUARENTA E CINCO) METROS;
FUNDO: COM O LOTE 10 (DEZ) E 9 (NOVE), EM UMA EXTENSÃO DE 30,00 (TRINTA) METROS.
Art. 3o – Está Lei entra em vigor na data de sua publicação.
Edifício da Prefeitura do Município de Tapira, Estado do Paraná, aos quatorze dias do mês de setembro do ano de dois mil e vinte e um.
CLAUDIO SIDINEY D

Publicações legais

leis@ilustrado.com.br

PREFEITURA MUNICIPAL DE SÃO JORGE DO PATROCÍNIO

Estado do Paraná

TERMO ADITIVO N°. 01 AO CONTRATO DE COMPRA N° 147/2021

Pelo presente instrumento particular, entre o **MUNICÍPIO DE SÃO JORGE DO PATROCÍNIO – PREFEITURA,** inscrita no CNPJ nº 77.870.475/0001-63, denominada de **CONTRATANTE**, com sede administrativa à Av. Carlos Spanhol, 164, na cidade de São Jorge do Patrocínio, Estado do Paraná, neste ato representado pelo Prefeito Municipal, Sr. **JOSÉ CARLOS BARALDI**, brasileiro, casado, portador do RG nº 3.132.712-1-SSP/PR, e do CPF/MF nº 409.020.649-91, residente e domiciliado à Avenida Marcionílio Pereira dos Santos, nº 38, Centro, CEP – 87.555-000 na cidade de São Jorge do Patrocínio, Estado do Paraná, e de outro lado, na qualidade de **CONTRATADA** a empresa: **A BENITEZ E CANO LTDA,** inscrita no CNPJ nº 05.458.177/0001-50, com sede à RUA JOSE HERMINIO VISCONCINI, nº 209, CENTRO - 87555-000 na cidade de SÃO JORGE DO PATROCINIO, Estado do PR, Brasil, neste ato **representado pelo Sr**. **ADILIO BENITEZ,** brasileiro, casado, portador do RG. nº 4.191.950-7 SSP/PR, e do CPF/MF nº 524.194.289-00, residente e domiciliado à Avenida Marcionílio Pereira dos Santos, n° 320, Centro, CEP – 87.555-000, na cidade de São Jorge do Patrocínio, Estado do Paraná, Brasil, resolvem firmar o presente Contrato, firmado com amparo da Lei Federal nº 8.666/93 e suas alterações, e fundamentado na Licitação Modalidade **Pregão** n° **40/2021**, **Processo n° 117,** data da homologação da licitação **12/05/21**, mediante as cláusulas e condições a seguir estabelecidas: **AQUISIÇÃO DE MATERIAL DE CONSTRUÇÃO, VISANDO ATENDER A CONSTRUÇÃO DE UM PALHEIRO EM ALVENARIA, EM ATENDIMENTO AO BARRACÃO SOB PATRIMÔNIO N° 28, EDIFICADO AS MARGENS DA RODOVIA PR-490 NESTE MUNICÍPIO DE SÃO JORGE DO PATROCÍNIO-PR,** mediante as cláusulas e condições a seguir estabelecidas:

Clausula Primeira- Do Reajuste de Preço Fica estabelecido o equilíbrio econômico - financeiro do Contrato n° 147/2021, conforme prevê a Lei 8.666/93 da alteração de contratos, Artigo 37, Inciso 21 e o Artigo 65, Inciso 2, Alínea ''d'' da Constituição Federal.

ITEM	QUANT.	DESCRIÇÃO	VL.UNIT.	ÍNDICE DE REAJUSTE EM PERCENTUAL	SALDO/ QUANT.	VL/UNIT ATUALIZADO	VALOR TOTAL DA DIFERENÇA
10	14	CAL HIDRATADO SAC. 20KG	13,89	14.7588%	14	15,94	28,70
12	24	AREIA LAVADA MÉDIA.	50,23	21.3020%	24	60,93	256,80

VALOR DO CONTRATO	VALOR DO TERMO ADITIVO	VALOR ATUAL DO CONTRATO
R$ 27.193,40	**R$ 285,50**	**R$ 27.478,90**

Clausula Segunda - Das Ratificações

Permanecem ratificadas as demais cláusulas e condições do instrumento principal, ora aditado, não abrangidas neste Termo Aditivo.

Clausula Terceira– Do Foro Competente

Fica eleito o Foro da Comarca de Altônia, estado do Paraná, para que nele venham a ser dirimidas as eventuais desavenças no cumprimento do presente contrato.

E estando as partes de pleno acordo com o presente instrumento, firmam-no em 03 (três) vias de igual teor e forma, na presença de duas testemunhas que também o assinam.

São Jorge do Patrocínio-PR, 27 de agosto de 2021.

JOSÉ CARLOS BARALDI
CPF/MF Nº 409.020.649-91
Contratante

A BENITEZ E CANO LTDA
CNPJ/MF Nº 05.458.177/0001-50
Contratado (a)

Testemunhas:

ELIANE RODRIGUES ALCARRIA
CPF: 747.630.239-00

PAULO SÉRGIO DE SOUZA
CPF: 648.453.119-68

PREFEITURA MUNICIPAL DE ALTO PIQUIRI

Estado do Paraná
PORTARIA Nº 290/2021, de 14/09/2021
SÚMULA: Concede férias fracionadas de 15 dias a servidora abaixo relacionada, nos termos do art. 111 §1º e 3º da Lei Nº 455/92 com a redação dada pela Lei Nº 246/2015 e dá outras providências.
O PREFEITO MUNICIPAL DE ALTO PIQUIRI, Estado do Paraná, no uso das suas atribuições legais.
RESOLVE:
I - Concede férias regulamentar a servidora que abaixo discrimina, como segue:
NOME PERÍODO DATA
BARBARA ELIZABETH SILVA DE ALMEIDA 2019/2020 15/09/2021 Á 29/09/2021
II - Esta portaria entrará em vigor na data da sua publicação.
Alto Piquiri, 14 de Setembro de 2021.
Giovane Mendes de Carvalho
Prefeito Municipal

PREFEITURA MUNICIPAL DE ALTONIA

Estado do Paraná
AVISO DE LICITAÇÃO
MODALIDADE DE PREGÃO PRESENCIAL Nº 003/2021
PROCESSO ADMINISTRATIVO Nº 003/2021
OBJETO: REGISTRO DE PREÇOS objetivando à Contratação EXCLUSIVA de Micro Empresa ou Empresa de Pequeno Porte para fornecimento de materiais de construção, hidráulicos e pintura, para manutenção do Projeto Resgaste da Criança e Adolescente - P.R.C.A.
VALOR MÁXIMO: R$ 4.000,00 (quatro mil reais)
EMISSÃO DO EDITAL: Quarta-Feira, 15 de setembro de 2021
ABERTURA: Sexta-Feira, 28 de setembro de 2021 as 08h:30min
LOCAL: Prefeitura Municipal de Altônia, Rua Rui Barbosa, 815 – sala 06 –Centro Altônia, PR
CRITÉRIO DE JULGAMENTO: Menor preço - Lote
DO EDITAL: Será fornecido aos interessados cópias impressas ou copias em mídia digital (pen-drive, CD, DVD ou disquete, desde que fornecido pelo licitante) do inteiro teor do presente edital e de seus anexos, aos licitantes que comparecerem no Setor de Licitações da Prefeitura Municipal de Altônia, durante o período normal de expediente, até o dia da abertura do Pregão Presencial munidos do Carimbo do CNPJ da Empresa, mediante o pagamento da taxa de edital, fixado no valor de R$ - 30,00 – (trinta reais) comprovado por meio de depósito bancário no Banco do Brasil Agência 1427-3 C/C nº10.672-0. Maiores informações, através do Fone: (44) 3659-2923 ou pelo E-mail: entidadeprca@hotmail.com
Altônia-PR, aos 15 de setembro de 2021.
PREGOEIRO

PREFEITURA MUNICIPAL DE TAPEJARA

Estado do Paraná
DECRETO Nº 127, DE 15 DE SETEMBRO DE 2021.
Dispõe sobre a alteração de ações no PPA 2018-2021 Lei nº 1.934/2017; altera metas no Anexo de Metas da LDO 2021 Lei nº 2.147/2020; e abre crédito adicional suplementar no Orçamento do Executivo.
O PREFEITO MUNICIPAL DE TAPEJARA, no uso das atribuições que lhe confere o art. 71 inciso VI, da Lei Orgânica do Município, e tendo em vista a Lei nº. 2.245 de 15 de Setembro de 2021.
DECRETA:
Art. 1 o Passam a vigorar com os seguintes valores as ações do PPA 2018-2021 para exercício de 2021:
09.000.00.000.0000.0.000 - Secretaria de Indústria, Comércio e Turismo
09.001.00.000.0000.0.000 - Divisão de Indústria, Comércio e Turismo
09.001.23.000.0000.0.000 - Comércio e Serviços
09.001.23.695.0000.0.000 - Turismo
09.001.23.695.0047.0.000 - Turismo Sustentável
09.001.23.695.0047.2.163 - Manutenção e Encargos do Turismo R$: 15.118,00
10.000.00.000.0000.0.000 - Secretaria de Educação, Cultura e Esportes
10.003.00.000.0000.0.000 - Divisão de Cultura
10.003.13.000.0000.0.000 - Cultura
10.003.13.392.0000.0.000 - Difusão Cultural
10.003.13.392.0018.0.000 - Atividades Culturais
10.003.13.392.0018.2.057 - Manutenção e Encargos da Divisão de Cultura R$: 261.917,19
10.000.00.000.0000.0.000 - Secretaria de Educação, Cultura e Esportes
10.001.00.000.0000.0.000 - Divisão de Ensino Fundamental
10.001.12.000.0000.0.000 - Educação
10.001.12.361.0000.0.000 - Ensino Fundamental
10.001.12.361.0017.0.000 - Manutenção e Revitalização do Ensino Fundamental
10.001.12.361.0017.2.019 - Man. e Enc. da Divisão de Ensino Fundamental R$: 2.718.441,42
10.000.00.000.0000.0.000 - Secretaria de Educação, Cultura e Esportes
10.001.00.000.0000.0.000 - Divisão de Ensino Fundamental
10.001.12.000.0000.0.000 - Educação
10.001.12.361.0000.0.000 - Ensino Fundamental
10.001.12.361.0036.0.000 - Transporte Escolar
10.001.12.361.0036.2.063 - Manutenção e Encargos do Transporte Escolar R$: 894.508,55
11.000.00.000.0000.0.000 - Secretaria de Saúde
11.001.00.000.0000.0.000 - Fundo Municipal de Saúde
11.001.10.000.0000.0.000 - Saúde
11.001.10.302.0000.0.000 - Assistência Hospitalar e Ambulatorial
11.001.10.302.0021.0.000 - Atendimento Ambulatorial, Emergencial e Hospitalar
11.001.10.302.0021.2.031 - Man. e Encargos do Fundo Municipal de Saúde R$: 7.706.076,62
11.000.00.000.0000.0.000 - Secretaria de Saúde
11.001.00.000.0000.0.000 - Fundo Municipal de Saúde
11.001.10.000.0000.0.000 - Saúde
11.001.10.302.0000.0.000 - Assistência Hospitalar e Ambulatorial
11.001.10.302.0021.0.000 - Atendimento Ambulatorial, Emergencial e Hospitalar
11.001.10.302.0021.2.146 - Man. e Encargos do Conselho Municipal de Saúde R$: 720,00
Art.2 o Passam a vigorar com os seguintes valores as metas constantes no Anexo de Metas da LDO 2021:
09.001.23.695.0000.0.000 - Turismo
09.001.23.695.0047.0.000 - Turismo Sustentável
09.001.23.695.0047.2.163 - Manutenção e Encargos do Turismo R$: 15.118,00
10.003.13.392.0000.0.000 - Difusão Cultural
10.003.13.392.0018.0.000 - Atividades Culturais
10.003.13.392.0018.2.057 - Manutenção e Encargos da Divisão de Cultura R$: 261.917,19
10.001.12.361.0000.0.000 - Ensino Fundamental
10.001.12.361.0017.0.000 - Manutenção e Revitalização do Ensino Fundamental
10.001.12.361.0017.2.019 - Man. e Enc. da Divisão de Ensino Fundamental R$: 2.718.441,42
10.001.12.361.0000.0.000 - Ensino Fundamental
10.001.12.361.0036.0.000 - Transporte Escolar
10.001.12.361.0036.2.063 - Manutenção e Encargos do Transporte Escolar R$: 894.508,55
11.000.00.000.0000.0.000 - Secretaria de Saúde
11.001.00.000.0000.0.000 - Fundo Municipal de Saúde
11.001.10.000.0000.0.000 - Saúde
11.001.10.302.0000.0.000 - Assistência Hospitalar e Ambulatorial
11.001.10.302.0021.0.000 - Atendimento Ambulatorial, Emergencial e Hospitalar
11.001.10.302.0021.2.031 - Man. e Encargos do Fundo Municipal de Saúde R$: 7.706.076,62
11.000.00.000.0000.0.000 - Secretaria de Saúde
11.001.00.000.0000.0.000 - Fundo Municipal de Saúde
11.001.10.000.0000.0.000 - Saúde
11.001.10.302.0000.0.000 - Assistência Hospitalar e Ambulatorial
11.001.10.302.0021.0.000 - Atendimento Ambulatorial, Emergencial e Hospitalar
11.001.10.302.0021.2.146 - Man. e Encargos do Conselho Municipal de Saúde R$: 720,00
Art. 3 o Fica aberto o crédito adicional suplementar no Orçamento do corrente exercício o valor de R$: 395.100,00 (trezentos e noventa e cinco mil e cem reais), destinados a ocorrer com despesas classificadas nas atividades e nos elementos a seguir discriminados:
09.000.00.000.0000.0.000 - Secretaria de Indústria, Comércio e Turismo
09.001.00.000.0000.0.000 - Divisão de Indústria, Comércio e Turismo
09.001.23.000.0000.0.000 - Comércio e Serviços
09.001.23.695.0000.0.000 - Turismo
09.001.23.695.0047.0.000 - Turismo Sustentável
09.001.23.695.0047.2.163 - Manutenção e Encargos do Turismo
Fonte: 01000 - Recursos Ordinários Livres
3.3.90.39.00.00 (194) Outros Serviços de Terceiros - P. Jurídica R$: 12.000,00
10.000.00.000.0000.0.000 - Secretaria de Educação, Cultura e Esportes
10.001.00.000.0000.0.000 - Divisão de Ensino Fundamental
10.001.12.000.0000.0.000 - Educação
10.001.12.361.0000.0.000 - Ensino Fundamental
10.001.12.361.0017.0.000 - Manutenção e Revitalização do Ensino Fundamental
10.001.12.361.0017.2.019 - Manutenção e Encargos da Divisão de Ensino Fundamental
Fonte: 103 - Aplicações Sobre Transferências Constitucionais
4.4.90.52.00.00 (221) Equipamentos e Material Permanente R$: 155.000,00
Fonte: 104 - Educação 25% / Sobre Impostos
3.3.90.30.00.00 (206) Material de Consumo R$: 150.000,00
3.3.90.32.00.00 (209) Material, Bem ou Serviços para Distribuição Gratuita R$: 40.000,00
3.3.90.39.00.00 (216) Outros Serviços de Terceiros - P. Jurídica R$: 30.000,00
11.000.00.000.0000.0.000 - Secretaria de Saúde
11.001.00.000.0000.0.000 - Fundo Municipal de Saúde
11.001.10.000.0000.0.000 - Saúde
11.001.10.302.0000.0.000 - Assistência Hospitalar e Ambulatorial
11.001.10.302.0021.0.000 - Atendimento Ambulatorial, Emergencial e Hospitalar
11.001.10.302.0021.2.031 - Manutenção e Encargos do Fundo Municipal de Saúde
Fonte: 000 - Recursos Ordinários Livres
3.3.90.32.00.00 (363) Material, Bem ou Serviço para Distribuição Gratuita R$: 8.100,00
TOTAL R$: 395.100,00
Art. 4o Para cobertura do crédito aberto no artigo 3º, será utilizado como recurso o cancelamento das seguintes dotações orçamentárias:
10.000.00.000.0000.0.000 - Secretaria de Educação, Cultura e Esportes
10.001.00.000.0000.0.000 - Divisão de Ensino Fundamental
10.001.12.000.0000.0.000 - Educação
10.001.12.361.0000.0.000 - Ensino Fundamental
10.001.12.361.0036.0.000 - Transporte Escolar
10.001.12.361.0036.2.063 - Manutenção e Encargos do Transporte Escolar
Fonte: 103 - Aplicações Sobre Transferências Constitucionais
3.1.90.11.00.00 (239) Vencimentos e Vantagens Fixas - Pessoal Civil R$: 70.000,00
3.3.90.30.00.00 (243) Material de Consumo R$: 85.000,00
Fonte: 104 - Educação 25% / Sobre Impostos
3.3.90.30.00.00 (244) Material de Consumo R$: 70.000,00
3.3.90.33.00.00 (247) Passagens e Despesas com Locomoção R$: 150.000,00
10.000.00.000.0000.0.000 - Secretaria de Educação, Cultura e Esportes
10.003.00.000.0000.0.000 - Divisão de Cultura
10.003.13.000.0000.0.000 - Cultura
10.003.13.392.0000.0.000 - Difusão Cultural
10.003.13.392.0018.0.000 - Atividades Culturais
10.003.13.392.0018.2.057 - Manutenção e Encargos da Divisão de Cultura
Fonte: 01000 - Recursos Ordinários Livres
3.3.90.30.00.00 (300) Material de Consumo R$: 12.000,00
11.000.00.000.0000.0.000 - Secretaria de Saúde
11.001.00.000.0000.0.000 - Fundo Municipal de Saúde
11.001.10.000.0000.0.000 - Saúde
11.001.10.302.0000.0.000 - Assistência Hospitalar e Ambulatorial
11.001.10.302.0021.0.000 - Atendimento Ambulatorial, Emergencial e Hospitalar
11.001.10.302.0021.2.146 - Manutenção e Encargos do Conselho Municipal de Saúde
Fonte: 000 - Recursos Ordinários Livres
3.3.90.14.00.00 (384) Diárias - Civil R$: 2.000,00
3.3.90.30.00.00 (385) Material de Consumo R$: 1.800,00
3.3.90.33.00.00 (386) Passagens e Despesas com Locomoção R$: 1.800,00
3.3.90.32.00.00 (387) Outros Serviços de Terceiros - P. Jurídica R$: 2.500,00
TOTAL R$: 395.100,00
Art. 5o Este Decreto entra em vigor na data de sua publicação.
Tapejara, em 15 de Setembro de 2021.
RODRIGO DE OLIVEIRA SOUZA KOIKE

PREFEITURA MUNICIPAL DE TAPEJARA

Estado do Paraná
DECRETO Nº 128, DE 15 DE NOVEMBRO DE 2021.
Dispõe sobre alteração de ações no PPA 2018-2021 Lei nº 1.934/2017; altera metas no Anexo de Metas da LDO 2021 Lei nº. 2.147/2020; e abre crédito adicional especial no Orçamento do Executivo.
O PREFEITO MUNICIPAL DE TAPEJARA, no uso das atribuições que lhe confere o art. 71 inciso VI, da Lei Orgânica do Município, e tendo em vista a Lei nº. 2.246 de 15 de Setembro de 2021.
DECRETA:
Art. 1o Passam a vigorar com;ç os seguintes valores as ações do PPA 2018-2021 para exercício de 2021:
10.000.00.000.0000.0.000 - Secretaria de Educação, Cultura e Esportes
10.001.00.000.0000.0.000 - Divisão de Ensino Fundamental
10.001.12.000.0000.0.000 - Educação
10.001.12.365.0000.0.000 - Educação Infantil
10.001.12.365.0016.0.000 - Manutenção e Revitalização da Educação Infantil
10.001.12.365.0016.2.021 - Manutenção e Encargos das Creches R$: 1.136.382,00
10.000.00.000.0000.0.000 - Secretaria de Educação, Cultura e Esportes
10.001.00.000.0000.0.000 - Divisão de Ensino Fundamental
10.001.12.000.0000.0.000 - Educação
10.001.12.361.0000.0.000 - Ensino Fundamental
10.001.12.361.0036.0.000 - Transporte Escolar
10.001.12.361.0036.2.063 - Manutenção e Encargos do Transporte Escolar R$: 784.508,55
Art. 2o Passam a vigorar com os seguintes valores as metas constantes no Anexo de Metas da LDO 2021:
10.001.12.365.0000.0.000 - Educação Infantil
10.001.12.365.0016.0.000 - Manutenção e Revitalização da Educação Infantil
10.001.12.365.0016.2.021 - Manutenção e Encargos das Creches R$: 1.136.382,00
10.001.12.361.0000.0.000 - Ensino Fundamental
10.001.12.361.0036.0.000 - Transporte Escolar
10.001.12.361.0036.2.063 - Manutenção e Encargos do Transporte Escolar R$: 784.508,55
Art. 3 o Fica aberto o crédito adicional especial no Orçamento do corrente exercício o valor de R$: 110.000,00 (Cento e dez mil reais), destinados a ocorrer com despesas classificadas na atividade e no elemento a seguir discriminado:
10.000.00.000.0000.0.000 - Secretaria de Educação, Cultura e Esportes
10.001.00.000.0000.0.000 - Divisão de Ensino Fundamental
10.001.12.000.0000.0.000 - Educação
10.001.12.365.0000.0.000 - Educação Infantil
10.001.12.365.0016.0.000 - Manutenção e Revitalização da Educação Infantil
10.001.12.365.0016.2.021 - Manutenção e Encargos das Creches
Fonte: 104 - Educação 25% Sobre Impostos
4.4.90.52.00.00 Equipamentos e Material Permanente R$: 110.000,00
Art. 4o Para a cobertura do crédito aberto no artigo 3º, será utilizado como recurso o cancelamento de dotação orçamentária:
10.000.00.000.0000.0.000 - Secretaria de Educação, Cultura e Esportes
10.001.00.000.0000.0.000 - Divisão de Ensino Fundamental
10.001.12.000.0000.0.000 - Educação
10.001.12.361.0000.0.000 - Ensino Fundamental
10.001.12.361.0036.0.000 - Transporte Escolar
10.001.12.361.0036.2.063 - Manutenção e Encargos do Transporte Escolar
Fonte: 104 - Educação 25% / Sobre Impostos
3.3.90.30.00.00 (244) Material de Consumo R$: 110.000,00
Art. 5o Este Decreto entra em vigor na data de sua publicação.
Tapejara, em 15 de Setembro de 2021.
RODRIGO DE OLIVEIRA SOUZA KOIKE

PREFEITURA MUNICIPAL DE TAPEJARA

Estado do Paraná
LEI Nº 2.245, DE 15 DE SETEMBRO DE 2021.
(Autoria: Chefe do Poder Executivo Municipal)
Dispõe sobre a alteração de ações no PPA 2018-2021 Lei nº 1.934/2017; altera metas no Anexo de Metas da LDO 2021 Lei nº 2.147/2020; e abre crédito adicional suplementar no Orçamento do Executivo.
A Câmara Municipal de Tapejara, Estado do Paraná, aprovou e eu Prefeito Municipal sanciono a seguinte Lei:
Art. 1 o Passam a vigorar com os seguintes valores as ações do PPA 2018-2021 para exercício de 2021:
09.000.00.000.0000.0.000 - Secretaria de Indústria, Comércio e Turismo
09.001.00.000.0000.0.000 - Divisão de Indústria, Comércio e Turismo
09.001.23.000.0000.0.000 - Comércio e Serviços
09.001.23.695.0000.0.000 - Turismo
09.001.23.695.0047.0.000 - Turismo Sustentável
09.001.23.695.0047.2.163 - Manutenção e Encargos do Turismo R$: 15.118,00
10.000.00.000.0000.0.000 - Secretaria de Educação, Cultura e Esportes
10.003.00.000.0000.0.000 - Divisão de Cultura
10.003.13.000.0000.0.000 - Cultura
10.003.13.392.0000.0.000 - Difusão Cultural
10.003.13.392.0018.0.000 - Atividades Culturais
10.003.13.392.0018.2.057 - Manutenção e Encargos da Divisão de Cultura R$: 261.917,19
10.000.00.000.0000.0.000 - Secretaria de Educação, Cultura e Esportes
10.001.00.000.0000.0.000 - Divisão de Ensino Fundamental
10.001.12.000.0000.0.000 - Educação
10.001.12.361.0000.0.000 - Ensino Fundamental
10.001.12.361.0017.0.000 - Manutenção e Revitalização do Ensino Fundamental
10.001.12.361.0017.2.019 - Man. e Enc. da Divisão de Ensino Fundamental R$: 2.718.441,42
10.000.00.000.0000.0.000 - Secretaria de Educação, Cultura e Esportes
10.001.00.000.0000.0.000 - Divisão de Ensino Fundamental
10.001.12.000.0000.0.000 - Educação
10.001.12.361.0000.0.000 - Ensino Fundamental
10.001.12.361.0036.0.000 - Transporte Escolar
10.001.12.361.0036.2.063 - Manutenção e Encargos do Transporte Escolar R$: 894.508,55
11.000.00.000.0000.0.000 - Secretaria de Saúde
11.001.00.000.0000.0.000 - Fundo Municipal de Saúde
11.001.10.000.0000.0.000 - Saúde
11.001.10.302.0000.0.000 - Assistência Hospitalar e Ambulatorial
11.001.10.302.0021.0.000 - Atendimento Ambulatorial, Emergencial e Hospitalar
11.001.10.302.0021.2.031 - Man. e Encargos do Fundo Municipal de Saúde R$: 7.706.076,62
11.000.00.000.0000.0.000 - Secretaria de Saúde
11.001.00.000.0000.0.000 - Fundo Municipal de Saúde
11.001.10.000.0000.0.000 - Saúde
11.001.10.302.0000.0.000 - Assistência Hospitalar e Ambulatorial
11.001.10.302.0021.0.000 - Atendimento Ambulatorial, Emergencial e Hospitalar
11.001.10.302.0021.2.146 - Man. e Encargos do Conselho Municipal de Saúde R$: 720,00
Art.2 o Passam a vigorar com os seguintes valores as metas constantes no Anexo de Metas da LDO 2021:
09.001.23.695.0000.0.000 - Turismo
09.001.23.695.0047.0.000 - Turismo Sustentável
09.001.23.695.0047.2.163 - Manutenção e Encargos do Turismo R$: 15.118,00
10.003.13.392.0000.0.000 - Difusão Cultural
10.003.13.392.0018.0.000 - Atividades Culturais
10.003.13.392.0018.2.057 - Manutenção e Encargos da Divisão de Cultura R$: 261.917,19
10.001.12.361.0000.0.000 - Ensino Fundamental
10.001.12.361.0017.0.000 - Manutenção e Revitalização do Ensino Fundamental
10.001.12.361.0017.2.019 - Man. e Enc. da Divisão de Ensino Fundamental R$: 2.718.441,42
10.001.12.361.0000.0.000 - Ensino Fundamental
10.001.12.361.0036.0.000 - Transporte Escolar
10.001.12.361.0036.2.063 - Manutenção e Encargos do Transporte Escolar R$: 894.508,55
11.001.10.302.0000.0.000 - Assistência Hospitalar e Ambulatorial
11.001.10.302.0021.0.000 - Atendimento Ambulatorial, Emergencial e Hospitalar
11.001.10.302.0021.2.031 - Man. e Encargos do Fundo Municipal de Saúde R$: 7.706.076,62
11.001.10.302.0000.0.000 - Assistência Hospitalar e Ambulatorial
11.001.10.302.0021.0.000 - Atendimento Ambulatorial, Emergencial e Hospitalar
11.001.10.302.0021.2.146 - Man. e Encargos do Conselho Municipal de Saúde R$: 720,00
Art. 3 o Fica autorizada à abertura de crédito adicional suplementar no Orçamento do corrente exercício o valor de R$: 395.100,00 (trezentos e noventa e cinco mil e cem reais), destinados a ocorrer com despesas classificadas nas atividades e nos elementos a seguir discriminados:
09.000.00.000.0000.0.000 - Secretaria de Indústria, Comércio e Turismo
09.001.00.000.0000.0.000 - Divisão de Indústria, Comércio e Turismo
09.001.23.000.0000.0.000 - Comércio e Serviços
09.001.23.695.0000.0.000 - Turismo
09.001.23.695.0047.0.000 - Turismo Sustentável
09.001.23.695.0047.2.163 - Manutenção e Encargos do Turismo
Fonte: 01000 - Recursos Ordinários Livres
3.3.90.39.00.00 (194) Outros Serviços de Terceiros - P. Jurídica R$: 12.000,00
10.000.00.000.0000.0.000 - Secretaria de Educação, Cultura e Esportes
10.001.00.000.0000.0.000 - Divisão de Ensino Fundamental
10.001.12.000.0000.0.000 - Educação
10.001.12.361.0000.0.000 - Ensino Fundamental
10.001.12.361.0017.0.000 - Manutenção e Revitalização do Ensino Fundamental
10.001.12.361.0017.2.019 - Manutenção e Encargos da Divisão de Ensino Fundamental
Fonte: 103 - Aplicações Sobre Transferências Constitucionais
4.4.90.52.00.00 (221) Equipamentos e Material Permanente R$: 155.000,00
Fonte: 104 - Educação 25% / Sobre Impostos
3.3.90.30.00.00 (206) Material de Consumo R$: 150.000,00
3.3.90.32.00.00 (209) Material, Bem ou Serviços para Distribuição Gratuita R$: 40.000,00
3.3.90.39.00.00 (216) Outros Serviços de Terceiros - P. Jurídica R$: 30.000,00
11.000.00.000.0000.0.000 - Secretaria de Saúde
11.001.00.000.0000.0.000 - Fundo Municipal de Saúde
11.001.10.000.0000.0.000 - Saúde
11.001.10.302.0000.0.000 - Assistência Hospitalar e Ambulatorial
11.001.10.302.0021.0.000 - Atendimento Ambulatorial, Emergencial e Hospitalar
11.001.10.302.0021.2.031 - Manutenção e Encargos do Fundo Municipal de Saúde
Fonte: 000 - Recursos Ordinários Livres
3.3.90.32.00.00 (363) Material, Bem ou Serviço para Distribuição Gratuita R$: 8.100,00
TOTAL R$: 395.100,00
Art. 4o Para cobertura do crédito aberto no artigo 3º, será utilizado como recurso o cancelamento das seguintes dotações orçamentárias:
10.000.00.000.0000.0.000 - Secretaria de Educação, Cultura e Esportes
10.001.00.000.0000.0.000 - Divisão de Ensino Fundamental
10.001.12.000.0000.0.000 - Educação
10.001.12.361.0000.0.000 - Ensino Fundamental
10.001.12.361.0036.0.000 - Transporte Escolar
10.001.12.361.0036.2.063 - Manutenção e Encargos do Transporte Escolar
Fonte: 103 - Aplicações Sobre Transferências Constitucionais
3.1.90.11.00.00 (239) Vencimentos e Vantagens Fixas - Pessoal Civil R$: 70.000,00
3.3.90.30.00.00 (243) Material de Consumo R$: 85.000,00
Fonte: 104 - Educação 25% / Sobre Impostos
3.3.90.30.00.00 (244) Material de Consumo R$: 70.000,00
3.3.90.33.00.00 (247) Passagens e Despesas com Locomoção R$: 150.000,00
10.000.00.000.0000.0.000 - Secretaria de Educação, Cultura e Esportes
10.003.00.000.0000.0.000 - Divisão de Cultura
10.003.13.000.0000.0.000 - Cultura
10.003.13.392.0000.0.000 - Difusão Cultural
10.003.13.392.0018.0.000 - Atividades Culturais
10.003.13.392.0018.2.057 - Manutenção e Encargos da Divisão de Cultura
Fonte: 01000 - Recursos Ordinários Livres
3.3.90.30.00.00 (300) Material de Consumo R$: 12.000,00
11.000.00.000.0000.0.000 - Secretaria de Saúde
11.001.00.000.0000.0.000 - Fundo Municipal de Saúde
11.001.10.000.0000.0.000 - Saúde
11.001.10.302.0000.0.000 - Assistência Hospitalar e Ambulatorial
11.001.10.302.0021.0.000 - Atendimento Ambulatorial, Emergencial e Hospitalar
11.001.10.302.0021.2.146 - Manutenção e Encargos do Conselho Municipal de Saúde
Fonte: 000 - Recursos Ordinários Livres
3.3.90.14.00.00 (384) Diárias - Civil R$: 2.000,00
3.3.90.30.00.00 (385) Material de Consumo R$: 1.800,00
3.3.90.33.00.00 (386) Passagens e Despesas com Locomoção R$: 1.800,00
3.3.90.32.00.00 (387) Outros Serviços de Terceiros - P. Jurídica R$: 2.500,00
TOTAL R$: 395.100,00
Art. 5o Este Lei entra em vigor na data de sua publicação.
Tapejara, em 15 de Setembro de 2021.
RODRIGO DE OLIVEIRA SOUZA KOIKE

PREFEITURA MUNICIPAL DE TAPEJARA

Estado do Paraná
LEI Nº 2.246, DE 15 DE NOVEMBRO DE 2021.
(Autoria: Chefe do Poder Executivo Municipal)
Dispõe sobre alteração de ações no PPA 2018-2021 Lei nº 1.934/2017; altera metas no Anexo de Metas da LDO 2021 Lei nº. 2.147/2020; e abre crédito adicional especial no Orçamento do Executivo.
A Câmara Municipal de Tapejara, Estado do Paraná, aprovou e eu Prefeito Municipal sanciono a seguinte Lei:
Art. 1o Passam a vigorar com;ç os seguintes valores as ações do PPA 2018-2021 para exercício de 2021:
10.000.00.000.0000.0.000 - Secretaria de Educação, Cultura e Esportes
10.001.00.000.0000.0.000 - Divisão de Ensino Fundamental
10.001.12.000.0000.0.000 - Educação
10.001.12.365.0000.0.000 - Educação Infantil
10.001.12.365.0016.0.000 - Manutenção e Revitalização da Educação Infantil
10.001.12.365.0016.2.021 - Manutenção e Encargos das Creches R$: 1.136.382,00
10.000.00.000.0000.0.000 - Secretaria de Educação, Cultura e Esportes
10.001.00.000.0000.0.000 - Divisão de Ensino Fundamental
10.001.12.000.0000.0.000 - Educação
10.001.12.361.0000.0.000 - Ensino Fundamental
10.001.12.361.0036.0.000 - Transporte Escolar
10.001.12.361.0036.2.063 - Manutenção e Encargos do Transporte Escolar R$: 784.508,55
Art. 2o Passam a vigorar com os seguintes valores as metas constantes no Anexo de Metas da LDO 2021:
10.001.12.365.0000.0.000 - Educação Infantil
10.001.12.365.0016.0.000 - Manutenção e Revitalização da Educação Infantil
10.001.12.365.0016.2.021 - Manutenção e Encargos das Creches R$: 1.136.382,00
10.001.12.361.0000.0.000 - Ensino Fundamental
10.001.12.361.0036.0.000 - Transporte Escolar
10.001.12.361.0036.2.063 - Manutenção e Encargos do Transporte Escolar R$: 784.508,55
Art. 3 o Fica autorizada à abertura de crédito adicional especial no Orçamento do corrente exercício o valor de R$: 110.000,00 (Cento e dez mil reais), destinados a ocorrer com despesas classificadas na atividade e no elemento a seguir discriminado:
10.000.00.000.0000.0.000 - Secretaria de Educação, Cultura e Esportes
10.001.00.000.0000.0.000 - Divisão de Ensino Fundamental
10.001.12.000.0000.0.000 - Educação
10.001.12.365.0000.0.000 - Educação Infantil
10.001.12.365.0016.0.000 - Manutenção e Revitalização da Educação Infantil
10.001.12.365.0016.2.021 - Manutenção e Encargos das Creches
Fonte: 104 - Educação 25% Sobre Impostos
4.4.90.52.00.00 Equipamentos e Material Permanente R$: 110.000,00
Art. 4o Para a cobertura do crédito aberto no artigo 3º, será utilizado como recurso o cancelamento de dotação orçamentária:
10.000.00.000.0000.0.000 - Secretaria de Educação, Cultura e Esportes
10.001.00.000.0000.0.000 - Divisão de Ensino Fundamental
10.001.12.000.0000.0.000 - Educação
10.001.12.361.0000.0.000 - Ensino Fundamental
10.001.12.361.0036.0.000 - Transporte Escolar
10.001.12.361.0036.2.063 - Manutenção e Encargos do Transporte Escolar
Fonte: 104 - Educação 25% / Sobre Impostos
3.3.90.30.00.00 (244) Material de Consumo R$: 110.000,00
Art. 5o Esta Lei entra em vigor na data de sua publicação.
Tapejara, em 15 de Setembro de 2021.
RODRIGO DE OLIVEIRA SOUZA KOIKE

PREFEITURA MUNICIPAL DE UMUARAMA

ESTADO DO PARANÁ
P O R T A R I A Nº 1.244/2021
Adjudica e homologa o julgamento proferido pela Comissão Especial de Licitação sobre proposta apresentada na Tomada de Preços nº 025/2021 – PMU.
O PREFEITO MUNICIPAL DE UMUARAMA, ESTADO DO PARANÁ, no uso de suas atribuições legais,
R E S O L V E:
Art. 1º. Fica adjudicado e homologado o julgamento proferido pela Comissão Especial de Licitação sobre proposta apresentada na Tomada de Preços nº 025/2021 – PMU, que tem por objeto a contratação de empresa, sob regime de empreitada global, para execução de obra de revitalização da Praça Alto São Francisco, com área de 5.983,34m2, localizada na zona IV, município de Umuarama, conforme projetos e planilhas em anexo ao processo, de acordo com as normas, condições e especificações estabelecidas neste Edital e seus anexos, tendo sido declarada vencedora a empresa V.P.P. IMÓVEIS E OBRAS LTDA - EPP.
Art. 2°. Esta Portaria entra em vigor na data de sua publicação.
UMUARAMA, 15 de setembro de 2021.
CELSO LUIZ POZZOBOM
Prefeito Municipal
CLEBER BOMFIM
Secretário de Administração

PREFEITURA MUNICIPAL DE UMUARAMA

ESTADO DO PARANÁ
P O R T A R I A Nº 1.245/2021
Fica declarado deserto o procedimento licitatório na modalidade Tomada de Preço nº 028/2021 – PMU.
O PREFEITO MUNICIPAL DE UMUARAMA, ESTADO DO PARANÁ, no uso de suas atribuições legais,
R E S O L V E:
Art. 1º. Fica declarado deserto o procedimento licitatório na modalidade de Tomada de Preço sob nº 028/2021 -

Publicações legais

leis@ilustrado.com.br

PREFEITURA MUNICIPAL DE XAMBRÊ

Estado do Paraná

ATA DE REGISTRO DE PREÇOS nº 49/2021
PROCESSO ADMINISTRATIVO Nº 62/2021
PREGÃO PRESENCIAL – REGISTRO DE PREÇOS Nº 34/2021
VALIDADE: 12 (DOZE) MESES

Pela presente ATA DE REGISTRO DE PREÇOS, de um lado a Prefeitura de Xambrê, pessoa jurídica de direito público interno, inscrita no CNPJ sob nº 76.247.360/0001-54, neste ato representado pelo Prefeito Municipal, Sr. Décio Jardim, brasileiro, casado, agente político, portador da cédula de identidade RG nº 725.366-4 SSP/PR e CPF/MF sob o nº 209.220.949-34, residente e domiciliado neste Município de Xambrê – Estado do Paraná, e, de outro lado, a proponente RODRIGO GARCIA FERNANDES, inscrita no CNPJ sob nº 23.402.460/0001-41, com sede a Rua Florianópolis, 243, Centro, CEP: 87.535-000, na cidade de Xambrê-PR, doravante denominada CONTRATADA, neste ato representada pelo seu representante o Srº. Ricardo Garcia Fernandes, casado, empresário, portador da Cédula de Identidade nº 9336135-0 SSP/PR, e inscrito no CPF sob nº 066.772.939-98, nos termos da Lei Federal n. 10.520/2002, Lei complementar n. 123/2006 e suas alterações e, subsidiariamente, pela Lei nº 8.666/93, Decreto Municipal nº 015, 14 de agosto de 2009, todos representados conforme documento de credenciamento ou procuração inserta nos autos, resolvem registrar os preços, conforme decisão exarada no processo administrativo supracitado, devidamente HOMOLOGADA no dia 14/09/2021, consoante as seguintes cláusulas e condições:

CLÁUSULA PRIMEIRA – DO OBJETO

1.1. O objeto desta ata é o registro de preços para aquisição parcelada de materiais de construção, hidráulicos, ferramentas, tintas, entre outros para reparos de todos os prédios públicos pertencentes às suas respectivas secretarias, pelo período de 12 (doze) meses.

1.2. A proponente, denominada CONTRATADA neste ato, foi vencedora dos seguintes itens:

Fornecedor: RODRIGO GARCIA FERNANDES

Lote	Item	Descrição	Unidade	Quantidade	Valor Unitário	Valor Total	Marca
1	1	ABRAÇADEIRA NYLON 200MMX2,5	Un.	15	1,0000	15,00	FOXLUX
1	2	ABRAÇADEIRA NYLON 380MMX4,8	Un.	15	0,3800	5,70	FOXLUZ
1	3	ADAPTADOR FLANGE C/ANEL DE VED.20	Un.	10	10,2500	102,50	KRONA
1	4	ADAPTADOR FLANGE C/ANEL DE VED.25	Un.	10	12,8000	128,00	KRONA
1	5	ADAPTADOR FLANGE C/ANEL DE VED.32	Un.	10	15,8000	158,00	KRONA
1	6	ADAPTADOR FLANGE C/ANEL DE VED.40	Un.	10	24,5000	245,00	KRONA
1	7	Adaptador frange 50 mm	Un.	10	26,8000	268,00	KRONA
1	8	ADAPTADOR DE 3/4	Un.	10	0,9200	9,20	KRONA
1	9	ADAPTADOR DE 32	Un.	30	2,3200	69,60	KRONA
1	10	ADAPTADOR DE 40	Un.	15	3,2800	49,20	KRONA
1	11	ADAPTADOR DE 60	Un.	25	7,1800	179,50	KRONA
1	12	ALICATE UNIVERSAL	Un.	10	40,5000	405,00	TRAMONTINA
1	13	ANEL BORRACHA ESGOTO 100 MM	Un.	20	2,8200	56,40	KRONA
1	14	ANEL BORRACHA ESGOTO 150 MM	Un.	20	7,6000	152,00	KRONA
1	15	ANEL BORRAÇHA ESGOTO 75 MM	Un.	20	2,4800	49,60	KRONA
1	16	ANEL VEDAÇÃO PARA VASO	Un.	20	11,8500	237,00	ASTRA
1	17	ARAME GALVANIZADO 14	Kg.	8	23,2600	186,08	GERDAU
1	18	ARAME GALVANIZADO 16	Kg.	12	21,8500	262,20	GERDAU
1	19	ARAME GALVANIZADO 18	Kg.	5	23,1500	115,75	GERDAU
1	20	ARAME RECOZIDO	Kg.	50	25,8000	1.290,00	GERDAU
1	21	ARCO SERRA FIXO 12 CB PT	Un.	10	35,1500	351,50	STARRETI
1	22	AREIA FINA	M³	30	70,9000	2.127,00	MINEIRAÇÃ ILHA GRANDE
1	23	AREIA LAVADA	M³	100	71,6000	7.160,00	MINEIRAÇÃO ILHA GRANDE
1	24	ARGAMASSA TIPO ACI	Sc	150	10,9000	1.635,00	COLA BEM
1	25	ARGAMASSA TIPO ACIII	Sc	180	35,8500	6.453,00	VOTORAN
1	26	ASSENTO PARA VASO SANITARIO	Un.	30	35,8600	1.075,80	CIPLA
1	27	ASSENTO PARA VASO SANITARIO INFANTIL	Un.	25	55,5800	1.389,50	CIPLA
1	28	BARRA DE FERRO P/CONSTRUÇÃO DE 1/4 COM 12 METROS	Un.	200	35,8700	7.174,00	GERDAU
1	29	BARRA DE FERRO P/ CONSTRUÇÃO DE 3/8 COM 12 METROS	Un.	200	80,2000	16.040,00	GERDAU
1	30	BARRA DE FERRO P/CONSTRUÇÃO DE 4,2MM COM 12 MET	Un.	200	22,8800	4.576,00	GERDAU
1	31	BARRA DE FERRO P/CONSTRUÇÃO DE 5/16 COM 12 METROS	Un.	200	56,9500	11.390,00	GERDAU
1	32	BICO PARA TORNEIRA ENGATE RÁPIDO	Un.	20	4,4800	89,60	TRAMONTINA
1	33	BÓIA PARA CAIXA AGUA 1/2 E 3/4	Un.	40	7,8700	314,80	CIPLA
1	34	BROCA 6,0 MM CONCRETO	Un.	10	10,2300	102,30	IRWIN
1	35	BROCA 8,0 MM CONCRETO	Un.	10	12,3800	123,80	IRWIN
1	36	BROCA 10,0 MM MADEIRA	Un.	10	27,8700	278,70	IRWIN
1	37	BROCA 10,0 MM CONCRETO	Un.	10	17,6500	176,50	IRWIN
1	38	BUCHA DE REDUÇAO DE 1 X 3/4 ROSCA	Un.	40	2,0700	82,80	KRONA
1	39	BUCHA DE REDUÇÃO DE 3/4 X 1/2 ROSCA	Un.	10	1,4700	14,70	KRONA
1	40	BUCHA DE REDUÇAO DE 3/4 X 1/2	Un.	10	1,1000	11,00	KRONA
1	41	BUCHA REDUÇAO SOLD. CURTA 32 X 25 MM	Un.	50	1,2800	64,00	KRONA
1	42	BUCHA REDUÇAO SOLD. CURTA 40 X 32 MM	Un.	50	2,0700	103,50	KRONA
1	43	BUCHA REDUÇAO SOLD. CURTA 50 X 40 MM	Un.	50	2,0800	104,00	KRONA
1	44	CADEADO LATÃO 20 MM	Un.	10	17,8600	178,60	PADO
1	45	CADEADO LATÃO 25 MM	Un.	10	20,3800	203,80	PADO
1	46	CADEADO LATÃO 30 MM	Un.	10	23,8700	238,70	PADO
1	47	CADEADO LATÃO 35 MM	Un.	10	28,8600	288,60	PADO
1	48	CADEADO LATÃO 40 MM	Un.	10	32,0900	320,90	PADO
1	49	CADEADO LATÃO 45 MM	Un.	10	41,1800	411,80	PADO
1	50	CADEADO LATÃO 50 MM	Un.	10	46,8500	468,50	PADO
1	51	CADEADO LATÃO 60 MM	Un.	10	64,8600	648,60	PADO
1	52	CAIXA DE DESCARGA DE PLASTICO	Un.	15	36,5700	548,55	CIPLA
1	53	CAIXA SIFONADA DE PVC 100X100X50mm COM TAMPA REDON	Un.	30	21,8500	655,50	KRONA
1	54	CAL P/ PINTURA SC 8KG	Sc	200	9,8300	1.966,00	BOA VISTA
1	55	CAL VIRGEM	Sc	250	11,8800	2.970,00	BOA VISTA
1	56	CAP ESGOTO 100 MM	Un.	30	10,2400	307,20	KRONA
1	57	CAP ESGOTO 150 MM	Un.	30	35,8200	1.074,60	8,62
1	58	CAP ESGOTO 40 MM	Un.	30	3,7800	113,40	KRONA
1	59	CAP ESGOTO 50 MM	Un.	30	4,3400	130,20	KRONA
1	60	CAP ESGOTO 75 MM	Un.	30	5,5700	167,10	KRONA
1	61	CAP SOLDAVEL 20 MM	Un.	30	0,9800	29,40	KRONA
1	62	CAP SOLDAVEL25 MM	Un.	30	1,5800	47,40	KRONA
1	63	CAP SOLDAVEL 32 MM	Un.	30	1,5800	47,40	KRONA
1	64	CAP SOLDAVEL 40 MM	Un.	30	3,9600	118,80	KRONA
1	65	CAP SOLDAVEL 50 MM	Un.	30	6,8500	205,50	KRONA
1	66	CHAVE FENDA 3/16 X 6	Un.	10	8,6000	86,00	TRAMONTINA
1	67	CHAVE TESTE	Un.	4	4,4800	17,92	FOXLUZ
1	68	CIMENTO CP II - 50KG	Sc	1000	30,5300	30.530,00	VOTORAN
1	69	COLA EPÓXI ARALDITE 16G	Un.	20	22,8600	457,20	ARALDITE
1	70	COLA PARA CANO PVC COM 175 GRAMAS	Un.	10	19,8800	198,80	AMANCO
1	71	COLHER PEDREIRO Nº 9 CANTO VIVO	Un.	10	25,8000	258,00	ATLAS
1	72	CURVA SOLDAVEL LONGA 32MM	Un.	30	4,4500	133,50	KRONA
1	73	CURVA SOLDAVEL LONGA 40MM	Un.	30	14,1500	424,50	KRONA
1	74	CURVA SOLDAVEL LONGA 50MM	Un.	30	16,2200	486,60	KRONA
1	75	DESEMPENADEIRA DE AÇO DENTADA 12X40 CM	Un.	5	22,1000	110,50	ATLAS
1	76	DESEMPENADEIRA AÇO LISA 25X12 CM	Un.	3	16,2600	48,78	ATLAS
1	77	DISCO CORTE 4.1/2X1,2	Un.	15	3,8600	57,90	CLASSIC
1	78	DISCO DE CORTE CONCRETO	Un.	50	24,8600	1.243,00	CORTAG
1	79	DISCO DE SERRA P/ CORTAR MADEIRA	Un.	10	51,8800	518,80	PLOFIED
1	80	DISCO DIAMANTADO DE CORTAR CERAMICA	Un.	10	24,8300	248,30	CORTG
1	81	MASSA ADESIVA EPÓXI 100G (DUREPÓXI)	Un.	10	9,7200	97,20	DUREPOX
1	82	CABO FLEXIVEL 50 CM	Un.	40	7,8800	315,20	CIPLA
1	83	ENGATE RAPIDO P/MANGUEIRA	Un.	15	5,4600	81,90	TRAMONTINA
1	84	ENXADA 1,5 L	Un.	20	61,7200	1.234,40	DUAS CARA
1	85	ESPUMA EXPANSIVA 500ML	Un.	15	26,8300	402,45	TYTAN
1	86	FECHADURA EXTERNA	Un.	20	60,9200	1.218,40	ALIANCA
1	87	FECHADURA INTERNA	Un.	60	49,2500	2.955,00	ALIANCA
1	88	FECHADURA P/ BANHEIRO	Un.	35	55,3300	1.936,55	ALIANCA
1	89	FILTRO DE LINHA 5 TOMADAS: característica-conexão saída 5 tomadas,em caixa plástica,dimensão 241,8x	Un.	40	42,8600	1.714,40	REARME FORC
1	90	FORRO DE PINUS	M2	200	41,9100	8.382,00	PINUS
1	91	FORRO PVC 10MM	M2	400	37,8200	15.128,00	BELPLAST
1	92	JOELHO ESGOTO 100 MM	Un.	10	9,8300	98,30	KRONA
1	93	JOELHO ESGOTO 150 MM	Un.	15	71,6000	1.074,00	KRONA
1	94	JOELHO ESGOTO 100 X 45 MM	Un.	300	11,1500	3.345,00	KRONA
1	95	JOELHO ESGOTO 150 X 45 MM	Un.	300	60,7600	18.228,00	KRONA
1	96	JOELHO DE ESGOTO 40MM	Un.	10	3,0700	30,70	KRONA
1	97	JOELHO ESGOTO 40 X 45 MM	Un.	30	3,2600	97,80	KRONA
1	98	JOELHO PARA ESGOTO 50 mm 90º	Un.	10	4,0900	40,90	KRONA
1	99	JOELHO ESGOTO 50 X 45 MM	Un.	100	4,8700	487,00	KRONA
1	100	JOELHO ESGOTO 75 MM	Un.	200	7,9600	1.592,00	KRONA
1	101	JOELHO ESGOTO 75 X 45 MM	Un.	200	10,5800	2.116,00	KRONA
1	102	JOELHO ESGOTO C/ VISITA 50 MM- 100X90	Un.	100	18,8600	1.886,00	KRONA
1	103	JOELHOP SOLDAVEL 1/2 LR,	Un.	30	2,1600	64,80	KRONA
1	104	JOELHOP SOLDAVEL 20 MM	Un.	300	0,9800	294,00	KRONA
1	105	JOELHOP SOLDAVEL 25 MM	Un.	30	1,1700	35,10	KRONA
1	106	JOELHOP SOLDAVEL 3/4 LR	Un.	30	3,0900	92,70	KRONA
1	107	JOELHOP SOLDAVEL 32 MM	Un.	300	3,1800	954,00	KRONA
1	108	JOELHOP SOLDAVEL 40 MM	Un.	300	6,8700	2.061,00	KRONA
1	109	JOELHOP SOLDAVEL 50 MM	Un.	300	5,1600	1.548,00	KRONA
1	110	JOELHOP SOLDAVEL LR 20 MM 1/2 AZUL	Un.	300	7,5300	2.259,00	KRONA
1	111	JOELHOP SOLDAVEL LR 25 MM 3/4 AZUL	Un.	300	8,8700	2.661,00	KRONA
1	112	LAJOTA 6 FUROS DE CERAMICA	Un.	60000	0,6900	41.400,00	FRAZATO
1	113	LAVATORIO LOUÇA C/ COLUNA	Un.	5	232,8000	1.164,00	LOGASA
1	114	LINHA PEDREIRO 0,80 100 MTS	Un.	5	13,8700	69,35	TREVO
1	115	LIXA D`AGUA 220	Un.	100	1,7500	175,00	3M
1	116	LIXA FERRO	Un.	300	3,7400	1.122,00	3M
1	117	LUVA CORRER ESGOTO 100 MM	Un.	50	19,8800	994,00	KRONA
1	118	LUVA DE CORRER SOLDAVEL 20 MM	Un.	40	8,8800	355,20	KRONA
1	119	LUVA DE CORRER SOLDAVEL 25 MM	Un.	10	16,2000	162,00	KRONA
1	120	LUVA DE CORRER SOLDAVEL 32 MM	Un.	50	26,8600	1.343,00	KRONA
1	121	LUVA DE CORRER SOLDAVEL 40 MM	Un.	50	38,4600	1.923,00	KRONA
1	122	LUVA DE CORRER SOLDAVEL 50 MM	Un.	40	27,8300	1.113,20	KRONA
1	123	LUVA DE ESGOTO 100 MM	Un.	10	7,4300	74,30	KRONA
1	124	LUVA ESGOTO 150MM	Un.	100	37,4700	3.747,00	KRONA
1	125	LUVA ESGOTO 40 MM	Un.	10	2,2600	22,60	KRONA
1	126	LUVA ESGOTO 50 MM	Un.	10	4,7200	47,20	KRONA
1	127	LUVA ESGOTO 75 MM	Un.	100	8,7600	876,00	KRONA
1	128	LUVA SOL. ROSCA LATAO LR 25 MM AZUL	Un.	40	7,2000	288,00	KRONA
1	129	LUVA SOL. ROSCA LATAO LR 25 MM 1/2 AZUL	Un.	30	6,4600	193,80	KRONA
1	130	LUVA SOLDAVEL 20 MM	Un.	300	0,9700	291,00	KRONA
1	131	LUVA SOLDAVEL 25 MM	Un.	300	1,4200	426,00	KRONA
1	132	LUVA SOLDAVEL 32 MM	Un.	300	2,8000	840,00	KRONA
1	133	LUVA SOLDAVEL 40 MM	Un.	100	5,1200	512,00	KRONA
1	134	LUVA SOLDAVEL 50 MM	Un.	100	6,8600	686,00	KRONA
1	135	LUVA SOLDAVEL 60 MM	Un.	100	17,6800	1.768,00	KRONA
1	136	LUVA SOLDAVEL DE 1/2 LR	Un.	200	2,0800	416,00	KRONA
1	137	LUVA SOLDAVEL DE 3/4 LR	Un.	10	2,8600	28,60	KRONA
1	138	LUVA SOLDAVEL DE 3/4 X 1/2	Un.	10	1,8700	18,70	KRONA
1	139	LUVA SOLDAVEL DE 32 LR	Un.	100	5,8600	586,00	KRONA
1	140	MANGUEIRA 1/2	Mt.	150	1,7000	255,00	PEVESUL
1	141	MANGUEIRA 3/4	Mt.	150	1,8600	279,00	PEVESUL
1	142	MANGUEIRA JARDIM TRANÇADA 1/2	Mt.	50	5,1800	259,00	TRAMONTINA
1	143	MARTELO	Un.	10	39,8600	398,60	TRAMONTINA
1	144	NIPEL COM ROSCA 1/2	Un.	10	1,4600	14,60	KRONA
1	145	NIPEL COM ROSCA 3/4	Un.	10	1,4700	14,70	KRONA
1	146	PEDRA BRITA N°.1	M³	70	78,7700	5.513,90	PEDREIRA ITAIPU
1	147	PINCEL P/ USO GERAL 3CM	Un.	100	10,5700	1.057,00	ATLAS
1	148	PINCEL P/ USO GERAL 1.1/2	Un.	100	5,3800	538,00	ATLAS
1	149	PINCEL P/ USO GERAL 1/2"	Un.	100	3,0400	304,00	ATLAS
1	150	PINCEL P/ USO GERAL 2"	Un.	100	6,7500	675,00	ATLAS
1	151	PINO FEMEA P/ EXTENSÃO	Un.	10	4,7000	47,00	TRAMONTINA
1	152	PINO MACHO P/ EXTENSÃO	Un.	10	3,8600	38,60	TRAMONTINA
1	153	PLUG DE 1/2 ROSCA	Un.	20	0,9800	19,60	KRONA
1	154	PLUG DE 3/4 ROSCA	Un.	20	1,4700	29,40	KRONA
1	155	PORTA LISA PINTURA	Un.	30	109,8600	3.295,80	PALUDO
1	156	PREGO 12/12	Kg.	20	22,9400	458,80	GERDAU
1	157	PREGO 15/15	Kg.	20	25,0000	500,00	GERDAU
1	158	PREGO 17/21	Kg.	20	22,2000	444,00	GERDAU
1	159	PREGO 18/24	Kg.	20	22,1400	442,80	GERDAU
1	160	PREGO 18X30	Kg.	20	24,6500	493,00	GERDAU
1	161	PREGO 20/30	Kg.	20	22,0800	441,60	GERDAU
1	162	PREGO 22/42	Kg.	20	20,3300	406,60	GERDAU
1	163	PREGO 22/48	Kg.	20	21,6600	433,20	GERDAU
1	164	PREGO TELHEIRO 500G	Kg.	30	19,8700	596,10	GERDAU
1	165	PU SELANTE CINZA 400 GR	Un.	5	19,8600	99,30	BRASCOLA
1	166	RALO SINFONADO COM GRELHA 100X38X40	Un.	30	22,5300	675,90	KRONA
1	167	REDUÇÃO DE 100 X 50 MM P/ ESGOTO	Un.	300	13,8700	4.161,00	KRONA
1	168	REDUÇÃO DE 100 X 75 MM P/ ESGOTO	Un.	300	9,8400	2.952,00	KRONA
1	169	REDUÇÃO DE 50X 40MM P/ESGOTO	Un.	10	3,4700	34,70	KRONA
1	170	REDUÇÃO DE 75 X 50 MM P/ ESGOTO	Un.	300	9,8300	2.949,00	KRONA
1	171	REGISTRO ESFERRA SOLD 25 MM	Un.	10	12,8600	128,60	HERC
1	172	REGISTRO ESFERRA SOLD 20 MM	Un.	50	9,8200	491,00	HERC
1	173	REGISTRO ESFERRA SOLD 32 MM	Un.	50	19,8600	993,00	HERC
1	174	REGISTRO ESFERRA SOLD 40 MM	Un.	50	21,8400	1.092,00	HERC
1	175	REGISTRO ESFERRA SOLD 50 MM	Un.	50	31,8800	1.594,00	HERC
1	176	REGISTRO SOLDAVEL PRESSÃO 1/2	Un.	50	20,2200	1.011,00	LEKAT
1	177	REGISTRO SOLDAVEL PRESSÃO 3/4	Un.	50	34,4700	1.723,50	LEKAT
1	178	REJUNTE PARA PISO CERÂMICO	Kg.	300	3,8600	1.158,00	VOTORAN
1	179	SERRA MARMORE	Un.	10	428,0000	4.280,00	MAKITA
1	180	SIFÃO DUPLO	Un.	30	20,0900	602,70	ASTRA
1	181	SIFÃO SANFONADO	Un.	10	7,6500	76,50	ASTRA
1	182	SIFÃO SANFONADO DE 1,5 MT	Un.	10	12,8600	128,60	ASTRA
1	183	TE DE 50MM ESGOTO	Un.	10	8,1900	81,90	KRONA
1	184	TE DE 40 MM ESGOTO	Un.	10	3,8600	38,60	KRONA
1	185	TE ESGOTO 100MM	Un.	300	17,1400	5.142,00	KRONA
1	186	TE ESGOTO 150MM	Un.	300	35,4700	10.641,00	KRONA
1	187	TE ESGOTO 75 MM	Un.	300	15,8600	4.758,00	KRONA
1	188	TE SOLDAVEL 20 MM	Un.	10	1,5600	15,60	KRONA
1	189	TE SOLDAVEL 20 MM LR	Un.	300	2,7600	828,00	KRONA
1	190	TE SOLDAVEL 25 MM	Un.	10	1,8700	18,70	KRONA
1	191	TE SOLDAVEL 25 MM LR	Un.	300	3,6800	1.104,00	KRONA
1	192	TE SOLDAVEL 32 MM	Un.	300	2,6700	801,00	KRONA
1	193	TE SOLDAVEL 40 MM	Un.	300	5,4600	1.638,00	KRONA
1	194	TE SOLDAVEL 50 MM	Un.	300	9,9500	2.985,00	KRONA
1	195	TE SOLDAVEL LR 3/4 X 1/2	Un.	300	2,4600	738,00	KRONA
1	196	TE SOLDAVEL ROSCA LATAO LR 25 X 1/2 MM AZUL	Un.	300	10,7600	3.228,00	KRONA
1	197	TE SOLDAVEL ROSCA LATAO LR 25 MM AZUL	Un.	300	12,7600	3.828,00	KRONA
1	198	TELHA FIBROCIMENTO 4MM 2,44X0,50	Un.	250	24,4400	6.110,00	ETERNIT
1	199	TELHA FIBROCIMENTO 5MM 1,53X1,10	Un.	150	49,8600	7.479,00	ETERNIT
1	200	TELHA FIBROCIMENTO 5MM 2,44X1,10	Un.	150	71,8000	10.770,00	ETERNIT
1	201	TELHA FIBROCIMENTO 6 MM 3,05 X 1,10	Un.	150	113,8000	17.070,00	ETERNIT
1	202	TINTA SPRAY	Un.	100	19,8500	1.985,00	KILLING
1	203	TORNEIRA DE 3/4 CURTA DE PVC	Un.	20	4,1800	83,60	HERC
1	204	TORNEIRA JARDIM METAL	Un.	15	39,8600	597,90	AGUIA
1	205	TORNEIRA LAVATORIO BICA ALTA C-33 METAL	Un.	50	69,8200	3.491,00	AGUIA
1	206	TORNEIRA LAVATORIO PALSTICO B. MOVEL	Un.	50	30,8600	1.543,00	HERC
1	207	TORNEIRA PARA COZINHA LONGA METAL	Un.	20	52,8000	1.056,00	AGUIA
1	208	TORNEIRA PVC15 CM BRANCA	Un.	50	9,8200	491,00	HERC
1	209	TORQUES ARMADOS 12"	Un.	10	54,9100	549,10	TRAMONTINA
1	210	TRENA DE 5 MTS	Un.	20	20,2100	404,20	PROFIELD
1	211	TUBO DE DESCARGA DE 40 mm	Un.	10	13,8600	138,60	KRONA
1	212	TUBO DE PVC SOLDAVEL 20mm BARRA 6 METROS	Un.	20	22,8700	457,40	KRONA
1	213	TUBO DE PVC SOLDAVEL 25 MM BARRA 6 MTS	Un.	30	27,8600	835,80	KRONA
1	214	TUBO DE PVC SOLDAVEL 32 MM BARRA 6 MTS	Un.	100	55,8300	5.583,00	KRONA
1	215	TUBO DE PVC SOLDAVEL 40 MM BARRA 6 MTS	Un.	100	84,8500	8.485,00	KRONA
1	216	TUBO DE PVC SOLDAVEL 50 MM BARRA 6 MTS	Un.	100	109,8600	10.986,00	KRONA
1	217	TUBO DE PVC SOLDAVEL 60 MM BARRA 6 MTS	Un.	100	201,8000	20.180,00	KRONA
1	218	TUBO DE SILICONE 280 G	Un.	20	16,8600	337,20	KRONA
1	219	TUBO ESGOTO 100MM BARRA C/6 METROS	Un.	50	109,8400	5.492,00	KRONA
1	220	TUBO ESGOTO 150MM BARRA C/6 METROS	Un.	50	278,8000	13.940,00	KRONA
1	221	TUBO ESGOTO 200MM BARRA C/6 METROS	Un.	50	545,2000	27.260,00	KRONA
1	222	TUBO ESGOTO 75 MM BARRA C/6 METROS	Un.	100	99,3000	9.930,00	KRONA
1	223	TUBO ESGOTO DE 40MM BARRA C/6 METROS	Un.	15	38,2200	573,30	KRONA
1	224	TUBO ESGOTO 50 MM BARRA C/6 METROS	Un.	15	63,8600	957,90	KRONA
1	225	TUBO P/ VALVULA DE DES. PONTA AZUL	Un.	50	10,8200	541,00	KRONA
1	226	VALVULA DE DESCARGA HIDRA	Un.	15	117,1400	1.757,10	DOCOL
1	227	VALVULA PIA/ LAVATORIO PLASTICO	Un.	50	5,8400	292,00	ASTRA
1	228	VASO SANITARIO	Un.	20	199,8600	3.997,20	SABARA
1	229	VASSOURA PARA GARI	Un.	30	24,8200	744,60	VONDER
1	230	VEDA ROSCA 18mm X 25 METROS	Un.	15	6,4500	96,75	GOOL
1	231	AGUA RAZ 5 LITROS	GL	30	57,8000	1.734,00	FARBEN
1	232	MASSA CORRIDA EXTERIOR 25 KG	GL	20	56,1000	1.122,00	REVCOLLOR
1	233	ROLO DE ESPUMA 15 CM	Un.	6	11,6800	70,08	ATLAS
1	234	ROLO DE ESPUMA 5 CM	Un.	10	4,7500	47,50	ATLAS
1	235	ROLO DE ESPUMA 9 CM	Un.	6	5,7200	34,32	ATLAS
1	236	ROLO DE LA SINTETICA 15 CM	Un.	6	13,6800	82,08	ATLAS
1	237	ROLO DE LA SINTETICA 23 CM	Un.	10	18,2500	182,50	ATLAS
1	238	ROLO DE LA SINTETICA 5 CM	Un.	6	6,5500	39,30	ATLAS
1	239	ROLO DE LA SINTETICA 9 CM	Un.	6	10,4500	62,70	ATLAS
1	240	ROLO PELE DE CARNEIRO 23 CM	Un.	30	29,8800	896,40	ATLAS
1	241	SUPORTE PARA ROLO 23 CM	Un.	15	7,2600	108,90	ATLAS
1	242	THINNER 5000 5 LITROS	GL	10	57,9500	579,50	FARBEN
1	243	TINTA ÓLEO 18 LTS	LAT	30	278,5000	8.355,00	DACAR
1	244	TINTA A OLEO 3,6 LT	LAT	50	74,9500	3.747,50	DACAR
1	245	TINTA ACRILICA EXTERIOR 18LT	LAT	20	174,0000	3.480,00	REVCOLLOR
1	246	TINTA ACRILICA EXTERIOR 3,6LT	LAT	20	54,0000	1.080,00	REVCOLLOR
1	247	TINTA ACRILICA INTERIOR 18LT	LAT	20	109,5000	2.190,00	REVCOLLOR
1	248	TINTA ACRILICA INTERIOR 3,6LT	LAT	20	39,8000	796,00	REVCOLLOR
1	249	TINTA ESMALTE 18 LTS	LAT	20	339,0000	6.780,00	DACAR
1	250	TINTA ESMALTE SINTÉTICA 3,6 LTS	LAT	20	74,0000	1.480,00	DACAR
1	251	TINTA ESMALTE 1 LT	LAT	20	26,9500	539,00	DACAR
1	252	TINTA PISOS E QUADRAS 18 L	LAT	35	157,0000	5.495,00	REVCOLLOR
1	253	TINTA PISOS E QUADRAS 3,6 L	LAT	20	48,5000	970,00	REVCOLLOR
1	254	FITA LARGA	Un.	40	8,4700	338,80	ADELBRAS
1	255	TINTA TEXTURA- COR ESCURA	M2	50	3,2900	164,50	REVCOLLOR
1	256	TINTA TEXTURA- COR CLARA	M2	100	3,3600	336,00	REVCOLLO

Publicações legais

leis@ilustrado.com.br

PREFEITURA MUNICIPAL DE UMUARAMA
ESTADO DO PARANÁ

EDITAL Nº 83/2021
EDITAL DE CONCURSO PÚBLICO Nº 48/2021

TORNA PÚBLICO A RELAÇÃO DOS CANDIDATOS QUE ANEXARAM OS TÍTULOS PARA AVALIAÇÃO DA PROVA DE TÍTULOS NO CONCURSO PÚBLICO - CONCURSO PÚBLICO DE PROVA OBJETIVA, PROVA DE REDAÇÃO, PROVA DIDÁTICA E PROVA DE TÍTULOS DO MUNICÍPIO DE UMUARAMA – PR.

A Presidente da Comissão Especial do Concurso Público do Município de UMUARAMA – PR, no uso de suas atribuições legais, considerando:

- o disposto no item 7.4, bem como o Anexo VIII do Edital nº 48/2021, publicado em 01 de julho de 2021;

TORNA PÚBLICO:

Art. 1. Fica deferida a lista dos candidatos que anexaram dentro do prazo de inscrição os títulos para avaliação, conforme estabelecido no Edital de Concurso Público nº 048/2021 de 01/07/2021, para os candidatos conforme anexos deste Edital.

Art. 2º - Os candidatos ao cargo de **Professor - atuação na educação infantil e/ou Anos Iniciais do ensino fundamental; atuação específica em educação física e atuação específica na Educação Infantil,** aprovados e classificados nas etapas anteriores, serão submetidos à Prova de Títulos. Os candidatos receberão a pontuação de acordo com o quadro contido no item 7.4.1.1.

Art. 3º - O candidato que embora tenham anexados títulos, e que estes não atendam ao contido no Edital ou que não apresentar comprovação que atenda aos requisitos exigidos não terá os seus Títulos analisados e pontuados.

Art. 4º - Ao candidato que não apresentou nenhum comprovante que atenda aos requisitos exigidos na Prova de Títulos, será atribuído nota zero. Porém, ele não será desclassificado do certame.

Art. 5º - O Edital com o resultado da pontuação Final da Prova de Títulos será divulgado nos endereços eletrônicos www.unioeste.br na página da UNIOESTE e http://www.umuarama.pr.gov.br/concursos, pelo Diário Oficial Eletrônico do Município, conforme cronograma.

Publique-se e Cumpra-se.

Umuarama - Pr, 14 de setembro de 2021.

Elisangela Alves Dos Reis
Presidente da Comissão Especial de Seleção de Pessoal

unioeste
Universidade Estadual do Oeste do Paraná

Listagem de Candidatos que Enviaram Arquivo por Cronograma
Filtrado por: Prc. Seletivo = 392 e Cronograma de Envio = 388
Ordenado por: Nome do Candidato

13/09/2021 17:14:15
Página 1 de 65

Inscrição	Nome	Opção	Dt. Envio
125996	Adalberto Eduardo Lima Barbosa	Professor Atuação Específica Em Educação Física	23/08/21 16:27
117569	Adalgiza Caroline dos Santos	Professor Atuação Específica Em Educação Física	20/08/21 17:04
119661	Adma Nayara Silva Rios Wlodarczyk	Professor Atuação Na Educação Infantil E/Ou Anos Iniciais Do Ensino Fundamental	19/07/21 08:52
125104	Adna de Oliveira Gouveia	Professor Atuação Na Educação Infantil E/Ou Anos Iniciais Do Ensino Fundamental	20/08/21 14:37
119011	Adria de Paula Gomes Hernandes	Professor Atuação Na Educação Infantil E/Ou Anos Iniciais Do Ensino Fundamental	01/08/21 14:04
122477	Adriana Alves Pereira	Professor Atuação Na Educação Infantil E/Ou Anos Iniciais Do Ensino Fundamental	08/08/21 19:39
119851	Adriana Aparecida dos Santos Azevedo	Professor Atuação Na Educação Infantil E/Ou Anos Iniciais Do Ensino Fundamental	18/07/21 13:29
119347	Adriana Aparecida Moret Silva Rodrigues	Professor Atuação Na Educação Infantil E/Ou Anos Iniciais Do Ensino Fundamental	17/08/21 19:47
125053	Adriana Borges da Costa	Professor Atuação Na Educação Infantil E/Ou Anos Iniciais Do Ensino Fundamental	22/08/21 15:16
119554	Adriana Delgado Banhara	Professor De Educação Infantil - Atuação Específica Na Educação Infantil	20/07/21 07:54
124715	Adriana Gomes da Silva	Professor Atuação Na Educação Infantil E/Ou Anos Iniciais Do Ensino Fundamental	22/08/21 22:00
122813	Adriana Jacira dos Prazeres	Professor Atuação Específica Em Educação Física	19/08/21 17:04
120999	Adriana Pereira dos Anjos Santana	Professor Atuação Na Educação Infantil E/Ou Anos Iniciais Do Ensino Fundamental	23/07/21 10:58
122861	Adriana Ruiz de Oliveira Jardim	Professor Atuação Na Educação Infantil E/Ou Anos Iniciais Do Ensino Fundamental	04/08/21 12:05
125430	Adriana Soares Ferreira Simao	Professor Atuação Na Educação Infantil E/Ou Anos Iniciais Do Ensino Fundamental	22/08/21 17:00
125432	Adriana Soares Ferreira Simao	Professor Atuação Na Educação Infantil E/Ou Anos Iniciais Do Ensino Fundamental	22/08/21 17:03
125156	Adriana Tejada de Souza Damaceno	Professor Atuação Na Educação Infantil E/Ou Anos Iniciais Do Ensino Fundamental	20/08/21 19:29
117575	Adriele de Almeida Hernandes	Professor De Educação Infantil - Atuação Específica Na Educação Infantil	23/08/21 14:14
118309	Adrielli Alvess Silveira	Professor De Educação Infantil - Atuação Específica Na Educação Infantil	23/08/21 16:45
122876	Agnaldo Alves Rissato	Secretário Escolar	23/08/21 11:57
124615	Agnaldo Pereira Bravo	Secretário Escolar	16/08/21 22:25
118104	Aguina Escardille Yoshitani	Professor De Educação Infantil - Atuação Específica Na Educação Infantil	01/08/21 21:02
124915	Alan Pablo Grala	Professor Atuação Específica Em Educação Física	20/08/21 17:29
124548	Alana Dosso Ferreira	Professor De Educação Infantil - Atuação Específica Na Educação Infantil	23/08/21 18:45
125698	Alana Gabriela Rodrigues dos Santos	Professor Atuação Na Educação Infantil E/Ou Anos Iniciais Do Ensino Fundamental	23/08/21 10:15
120927	Aleliana Jaqueline de Lima	Professor De Educação Infantil - Atuação Específica Na Educação Infantil	09/08/21 19:20
124691	Alessandra de Franca Tabachin	Professor De Educação Infantil - Atuação Específica Na Educação Infantil	17/08/21 14:45
124776	Alessandra de Oliveira dos Reis	Professor De Educação Infantil - Atuação Específica Na Educação Infantil	18/08/21 09:38
124933	Alessandra Mirandola de Oliveira	Professor De Educação Infantil - Atuação Específica Na Educação Infantil	19/08/21 11:24
124341	Alessandra Serafim Navachi Costa	Professor Atuação Na Educação Infantil E/Ou Anos Iniciais Do Ensino Fundamental	14/08/21 12:12
118719	Alessandro Aparecido Salgado	Professor Atuação Na Educação Infantil E/Ou Anos Iniciais Do Ensino Fundamental	13/07/21 21:04
121203	Alex Maluf Menegasso	Professor Atuação Específica Em Educação Física	01/08/21 15:11
119264	Alexandra Alves de Oliveira	Professor Atuação Na Educação Infantil E/Ou Anos Iniciais Do Ensino Fundamental	27/07/21 10:16
119265	Alexandra Alves de Oliveira	Professor Atuação Na Educação Infantil E/Ou Anos Iniciais Do Ensino Fundamental	27/07/21 19:43
124460	Alexandre Verardi	Professor Atuação Na Educação Infantil E/Ou Anos Iniciais Do Ensino Fundamental	16/08/21 12:57
125429	Alexsandro Tiete de Azevedo	Professor Atuação Específica Em Educação Física	23/08/21 23:41
119103	Alice Cristina de Lima Pierini	Professor De Educação Infantil - Atuação Específica Na Educação Infantil	14/07/21 19:24
125866	Alice Cristina de Lima Pierini	Professor Atuação Na Educação Infantil E/Ou Anos Iniciais Do Ensino Fundamental	23/08/21 13:42
119233	Aline Barros dos Santos	Professor Atuação Na Educação Infantil E/Ou Anos Iniciais Do Ensino Fundamental	22/08/21 19:36
117952	Aline Bonzanin de Souza Lemos Fanegas	Professor Atuação Na Educação Infantil E/Ou Anos Iniciais Do Ensino Fundamental	22/08/21 14:25
121766	Aline Cristina Lorencetto Favarin Frasson	Professor Atuação Na Educação Infantil E/Ou Anos Iniciais Do Ensino Fundamental	27/07/21 21:13
124860	Aline Danielle Casquel Saruhashi	Professor De Educação Infantil - Atuação Específica Na Educação Infantil	19/08/21 18:12
119699	Aline Fernanda Menezes da Silva	Professor De Educação Infantil - Atuação Específica Na Educação Infantil	23/08/21 18:39
122604	Aline Ferrari	Professor Atuação Na Educação Infantil E/Ou Anos Iniciais Do Ensino Fundamental	02/08/21 14:40
124954	Aline Francieli Victor	Professor Atuação Específica Em Educação Física	23/08/21 15:45
124152	Aline Gea Soares	Professor Atuação Na Educação Infantil E/Ou Anos Iniciais Do Ensino Fundamental	23/08/21 05:52
124866	Aline Paula Lopes	Professor Atuação Na Educação Infantil E/Ou Anos Iniciais Do Ensino Fundamental	18/08/21 20:16
124729	Aline Secafim de Melo	Secretário Escolar	17/08/21 20:54
120247	Alline da Cruz Siqueira Neves	Professor De Educação Infantil - Atuação Específica Na Educação Infantil	22/08/21 19:55
124396	Alvaneide Oliveira Quaresma	Professor Atuação Na Educação Infantil E/Ou Anos Iniciais Do Ensino Fundamental	15/08/21 11:09
120084	Amábile Dionízio Silva	Professor Atuação Na Educação Infantil E/Ou Anos Iniciais Do Ensino Fundamental	01/08/21 19:08
117760	Amanda Aparecida Bonzanin	Professor Atuação Na Educação Infantil E/Ou Anos Iniciais Do Ensino Fundamental	22/08/21 14:11
125434	Amanda Azevedo Doenea	Professor Atuação Na Educação Infantil E/Ou Anos Iniciais Do Ensino Fundamental	22/08/21 21:01
120541	Amanda Batistela Cuculo	Professor Atuação Na Educação Infantil E/Ou Anos Iniciais Do Ensino Fundamental	20/07/21 23:03
124728	Amanda Cristina de Oliveira Santos Mazini	Professor Atuação Na Educação Infantil E/Ou Anos Iniciais Do Ensino Fundamental	23/08/21 19:05
122325	Amanda dos Santos Silva	Professor De Educação Infantil - Atuação Específica Na Educação Infantil	21/08/21 18:25
125827	Amanda Farias de Souza Lima	Professor Atuação Na Educação Infantil E/Ou Anos Iniciais Do Ensino Fundamental	23/08/21 15:52
120272	Amanda Gleice Leste	Professor Atuação Na Educação Infantil E/Ou Anos Iniciais Do Ensino Fundamental	26/07/21 22:32
118303	Amanda Jacomini Leal	Professor De Educação Infantil - Atuação Específica Na Educação Infantil	25/07/21 14:20
117907	Amanda Jasmine da Silva Barros	Professor Atuação Na Educação Infantil E/Ou Anos Iniciais Do Ensino Fundamental	16/07/21 16:24
120614	Amanda Leticia Oliveira Paula	Professor Atuação Na Educação Infantil E/Ou Anos Iniciais Do Ensino Fundamental	21/08/21 14:41
120741	Amanda Lorena de Almeida	Professor Atuação Na Educação Infantil E/Ou Anos Iniciais Do Ensino Fundamental	21/07/21 19:56
119054	Amanda Pamela da Silva	Professor Atuação Na Educação Infantil E/Ou Anos Iniciais Do Ensino Fundamental	14/07/21 17:12
120603	Amanda Pereira Cardoso	Professor De Educação Infantil - Atuação Específica Na Educação Infantil	23/08/21 14:27
119708	Amanda Souza da Silva	Professor Atuação Na Educação Infantil E/Ou Anos Iniciais Do Ensino Fundamental	23/08/21 13:23
122825	Amanda Spontao Lima	Professor De Educação Infantil - Atuação Específica Na Educação Infantil	04/08/21 17:00
124953	Amanda Zamberlan da Silva	Professor Atuação Na Educação Infantil E/Ou Anos Iniciais Do Ensino Fundamental	19/08/21 15:34
124926	Ameriza Ferreira Dias Inoue	Professor Atuação Na Educação Infantil E/Ou Anos Iniciais Do Ensino Fundamental	19/08/21 11:01
123225	Ana Carolina de Melo Gomes	Professor Atuação Na Educação Infantil E/Ou Anos Iniciais Do Ensino Fundamental	08/08/21 22:03
121127	Ana Carolina Pereira da Cunha Gaspareti	Professor De Educação Infantil - Atuação Específica Na Educação Infantil	23/08/21 08:07
118851	Ana Carolina Vignoto Silva	Professor De Educação Infantil - Atuação Específica Na Educação Infantil	02/08/21 21:06
125926	Ana Carolina Vignoto Silva	Professor De Educação Infantil - Atuação Específica Na Educação Infantil	23/08/21 14:20
125929	Ana Carolina Vignoto Silva	Professor De Educação Infantil - Atuação Específica Na Educação Infantil	23/08/21 14:21
119980	Ana Caroline Bertolin dos Anjos	Professor Atuação Na Educação Infantil E/Ou Anos Iniciais Do Ensino Fundamental	19/07/21 10:24
119993	Ana Caroline Bertolin dos Anjos	Professor Atuação Na Educação Infantil E/Ou Anos Iniciais Do Ensino Fundamental	19/07/21 10:30
119996	Ana Caroline Bertolin dos Anjos	Professor Atuação Na Educação Infantil E/Ou Anos Iniciais Do Ensino Fundamental	19/07/21 10:27
124708	Ana Caroline Domingos Gryczak	Professor Atuação Na Educação Infantil E/Ou Anos Iniciais Do Ensino Fundamental	23/08/21 16:50
120697	Ana Caroline Lopes Bernardino	Professor De Educação Infantil - Atuação Específica Na Educação Infantil	28/07/21 15:38
125392	Ana Claudia Freires Rocha	Secretário Escolar	22/08/21 13:25
124052	Ana Claúdia Pazinatto de Oliveira da Silva	Professor De Educação Infantil - Atuação Específica Na Educação Infantil	12/08/21 20:00
124886	Ana Claudia Pires de Oliveira Bassi	Professor Atuação Específica Em Educação Física	23/08/21 15:05
117621	Ana Claudia Rodrigues Russi	Professor Atuação Específica Em Educação Física	12/07/21 11:22
117916	Ana Cristina de Oliveira Garcia.	Professor Atuação Na Educação Infantil E/Ou Anos Iniciais Do Ensino Fundamental	12/07/21 14:46
117758	Ana Emília Marques Sales da Costa	Professor Atuação Na Educação Infantil E/Ou Anos Iniciais Do Ensino Fundamental	14/08/21 10:55
124702	Ana Flávia Targa da Silva	Professor Atuação Na Educação Infantil E/Ou Anos Iniciais Do Ensino Fundamental	23/08/21 13:57
121361	Ana Leticia de Alcântara Evangelista da Silva	Professor Atuação Na Educação Infantil E/Ou Anos Iniciais Do Ensino Fundamental	22/08/21 15:23
124760	Ana Lúcia Cordeiro Barbosa	Professor Atuação Na Educação Infantil E/Ou Anos Iniciais Do Ensino Fundamental	22/08/21 21:49
124574	Ana Maria Lima Morais	Professor Atuação Na Educação Infantil E/Ou Anos Iniciais Do Ensino Fundamental	16/08/21 18:07
123342	Ana Maria Pereira de Aquino	Professor Atuação Na Educação Infantil E/Ou Anos Iniciais Do Ensino Fundamental	09/08/21 19:21
120245	Ana Maria Vieira Gomes Almeida	Professor De Educação Infantil - Atuação Específica Na Educação Infantil	19/07/21 21:41
124912	Ana Maria Vitorino Bezerra	Professor Atuação Na Educação Infantil E/Ou Anos Iniciais Do Ensino Fundamental	22/08/21 23:53
118627	Ana Paula Aparecida do Amaral	Professor Atuação Na Educação Infantil E/Ou Anos Iniciais Do Ensino Fundamental	20/07/21 19:03
120197	Ana Paula da Silva Brito	Professor Atuação Na Educação Infantil E/Ou Anos Iniciais Do Ensino Fundamental	12/08/21 09:48
122892	Ana Paula da Silva Kiel	Professor Atuação Na Educação Infantil E/Ou Anos Iniciais Do Ensino Fundamental	04/08/21 16:44
122895	Ana Paula da Silva Kiel	Professor Atuação Na Educação Infantil E/Ou Anos Iniciais Do Ensino Fundamental	04/08/21 16:53
122897	Ana Paula da Silva Kiel	Professor Atuação Na Educação Infantil E/Ou Anos Iniciais Do Ensino Fundamental	04/08/21 18:46
123155	Ana Paula da Silva Melo	Professor Atuação Na Educação Infantil E/Ou Anos Iniciais Do Ensino Fundamental	06/08/21 22:28
120787	Ana Paula da Silva Paixão	Professor De Educação Infantil - Atuação Específica Na Educação Infantil	23/08/21 10:35
121451	Ana Paula da Silva Rocha Muller	Professor Atuação Na Educação Infantil E/Ou Anos Iniciais Do Ensino Fundamental	26/07/21 16:24
121454	Ana Paula da Silva Rocha Muller	Professor Atuação Na Educação Infantil E/Ou Anos Iniciais Do Ensino Fundamental	26/07/21 16:27
121457	Ana Paula da Silva Rocha Muller	Professor Atuação Na Educação Infantil E/Ou Anos Iniciais Do Ensino Fundamental	26/07/21 16:35
121460	Ana Paula da Silva Rocha Muller	Professor Atuação Na Educação Infantil E/Ou Anos Iniciais Do Ensino Fundamental	26/07/21 16:38
121462	Ana Paula da Silva Rocha Muller	Professor Atuação Na Educação Infantil E/Ou Anos Iniciais Do Ensino Fundamental	26/07/21 16:50
121641	Ana Paula da Silva Zulianelli	Professor Atuação Na Educação Infantil E/Ou Anos Iniciais Do Ensino Fundamental	29/07/21 08:48
124629	Ana Paula de Oliveira	Professor Atuação Na Educação Infantil E/Ou Anos Iniciais Do Ensino Fundamental	16/08/21 22:04
125718	Ana Paula de Oliveira Silva	Professor Atuação Na Educação Infantil E/Ou Anos Iniciais Do Ensino Fundamental	23/08/21 10:57
125728	Ana Paula de Oliveira Silva	Professor Atuação Na Educação Infantil E/Ou Anos Iniciais Do Ensino Fundamental	23/08/21 10:59
122905	Ana Paula dos Santos	Professor Atuação Na Educação Infantil E/Ou Anos Iniciais Do Ensino Fundamental	23/08/21 08:34
125529	Ana Paula Farias	Professor Atuação Na Educação Infantil E/Ou Anos Iniciais Do Ensino Fundamental	23/08/21 15:09
117746	Ana Paula Gastaldin	Secretário Escolar	15/07/21 10:56
125364	Ana Paula Gobetti	Professor De Educação Infantil - Atuação Específica Na Educação Infantil	22/08/21 09:18
123313	Ana Paula Maria da Silva	Professor De Educação Infantil - Atuação Específica Na Educação Infantil	18/08/21 15:39
124843	Ana Paula Vidotto Farinha Mendes	Professor Atuação Específica Em Educação Física	18/08/21 18:08
126091	Analides Flávia Caruso Costa	Professor Atuação Na Educação Infantil E/Ou Anos Iniciais Do Ensino Fundamental	23/08/21 16:20
124564	Anderson Alonso	Professor Atuação Específica Em Educação Física	17/08/21 09:53
118810	Anderson de Melo Splendore	Professor Atuação Na Educação Infantil E/Ou Anos Iniciais Do Ensino Fundamental	12/08/21 23:10
125127	Anderson dos Santos	Secretário Escolar	23/08/21 17:01
122446	Andrea de Oliveira dos Santos Borba	Professor Atuação Na Educação Infantil E/Ou Anos Iniciais Do Ensino Fundamental	31/07/21 13:05
123262	Andréa de Oliveira Souza Luiz	Professor De Educação Infantil - Atuação Específica Na Educação Infantil	23/08/21 15:26
125394	Andrea Veloso Bonfim	Professor Atuação Na Educação Infantil E/Ou Anos Iniciais Do Ensino Fundamental	22/08/21 13:14
121247	Andréia da Silva Alves	Professor Atuação Na Educação Infantil E/Ou Anos Iniciais Do Ensino Fundamental	18/08/21 19:31
124852	Andréia da Silva Alves	Professor Atuação Na Educação Infantil E/Ou Anos Iniciais Do Ensino Fundamental	18/08/21 19:35
118386	Andréia de Fátima Araujo Gomes	Professor De Educação Infantil - Atuação Específica Na Educação Infantil	13/07/21 10:24
120014	Andréia dos Santos	Professor Atuação Na Educação Infantil E/Ou Anos Iniciais Do Ensino Fundamental	22/08/21 23:05
119800	Andreia Francielle da Silva	Professor De Educação Infantil - Atuação Específica Na Educação Infantil	17/07/21 17:42
124819	Andreia Maria da Silva	Professor De Educação Infantil - Atuação Específica Na Educação Infantil	23/08/21 14:36
124710	Andreia Zanquetti Saram	Professor Atuação Na Educação Infantil E/Ou Anos Iniciais Do Ensino Fundamental	17/08/21 17:47
119770	Andressa Lopes Furtado	Professor De Educação Infantil - Atuação Específica Na Educação Infantil	31/07/21 13:10
117788	Andressa Lopes Severo	Professor De Educação Infantil - Atuação Específica Na Educação Infantil	12/07/21 15:45
124033	Andressa Maranho Sirigu	Professor Atuação Na Educação Infantil E/Ou Anos Iniciais Do Ensino Fundamental	12/08/21 20:34
121162	Andressa Nunes Lacotis da Costa	Professor De Educação Infantil - Atuação Específica Na Educação Infantil	24/07/21 18:00
123747	Andressa Piola da Silva	Professor De Educação Infantil - Atuação Específica Na Educação Infantil	11/08/21 20:48
123755	Andressa Piola da Silva	Professor De Educação Infantil - Atuação Específica Na Educação Infantil	11/08/21 20:55
124275	Andressa Piola da Silva	Professor De Educação Infantil - Atuação Específica Na Educação Infantil	13/08/21 18:57
124277	Andressa Piola da Silva	Professor De Educação Infantil - Atuação Específica Na Educação Infantil	13/08/21 19:01
124278	Andressa Piola da Silva	Professor De Educação Infantil - Atuação Específica Na Educação Infantil	13/08/21 19:05
124522	Andressa Piola da Silva	Professor De Educação Infantil - Atuação Específica Na Educação Infantil	16/08/21 12:53
124525	Andressa Piola da Silva	Professor De Educação Infantil - Atuação Específica Na Educação Infantil	16/08/21 12:56
125282	Angela Maria da Mota Betanim	Professor Atuação Na Educação Infantil E/Ou Anos Iniciais Do Ensino Fundamental	23/08/21 12:55
123458	Angela Maria dos Santos Souza	Professor De Educação Infantil - Atuação Específica Na Educação Infantil	21/08/21 17:39
124259	Angela Maria dos Santos Souza	Professor Atuação Na Educação Infantil E/Ou Anos Iniciais Do Ensino Fundamental	21/08/21 17:12
122522	Angela Maria Picolloto	Secretário Escolar	01/08/21 19:07
123318	Angela Patrícia Salvador Casarin	Professor Atuação Na Educação Infantil E/Ou Anos Iniciais Do Ensino Fundamental	09/08/21 16:12
123319	Angela Patrícia Salvador Casarin	Professor Atuação Na Educação Infantil E/Ou Anos Iniciais Do Ensino Fundamental	09/08/21 16:22
125823	Angela Regina da Conceição	Professor De Educação Infantil - Atuação Específica Na Educação Infantil	23/08/21 14:50
121511	Angélica Letícia de Carvalho	Professor Atuação Na Educação Infantil E/Ou Anos Iniciais Do Ensino Fundamental	06/08/21 14:25
118871	Anna Clara de Oliveira Guelsi	Professor Atuação Na Educação Infantil E/Ou Anos Iniciais Do Ensino Fundamental	05/08/21 14:25
117716	Anna Claudia Ragazi Tiveron	Professor De Educação Infantil - Atuação Específica Na Educação Infantil	16/07/21 10:01
123435	Anna Luiza Leme Calgaro da Fonseca	Professor Atuação Na Educação Infantil E/Ou Anos Iniciais Do Ensino Fundamental	17/08/21 17:22
119292	Antonio Dias	Secretário Escolar	21/07/21 12:01
119905	Aparecida Denk da Silva	Professor Atuação Na Educação Infantil E/Ou Anos Iniciais Do Ensino Fundamental	23/08/21 13:39
124313	Aparecida Graziele Sutile de Paula	Professor Atuação Na Educação Infantil E/Ou Anos Iniciais Do Ensino Fundamental	14/08/21 10:05
118031	Aparecida Marinho Frutuoso	Professor Atuação Na Educação Infantil E/Ou Anos Iniciais Do Ensino Fundamental	12/07/21 17:35
118056	Aparecida Marinho Frutuoso	Professor Atuação Na Educação Infantil E/Ou Anos Iniciais Do Ensino Fundamental	12/07/21 17:39
120240	Aparecida Salete Iliario dos Santos	Professor Atuação Na Educação Infantil E/Ou Anos Iniciais Do Ensino Fundamental	19/07/21 21:56
125872	Araceli Zulianelli Garcia	Professor Atuação Na Educação Infantil E/Ou Anos Iniciais Do Ensino Fundamental	23/08/21 14:03
123189	Ariana Aparicio	Professor Atuação Na Educação Infantil E/Ou Anos Iniciais Do Ensino Fundamental	15/08/21 17:25
125207	Ariane Aparecida Guerra	Secretário Escolar	21/08/21 07:54
125214	Ariane Aparecida Guerra	Secretário Escolar	21/08/21 09:04
125328	Ariani Freire de Sousa	Professor Atuação Na Educação Infantil E/Ou Anos Iniciais Do Ensino Fundamental	23/08/21 16:51
125329	Ariani Freire de Sousa	Professor Atuação Na Educação Infantil E/Ou Anos Iniciais Do Ensino Fundamental	22/08/21 11:44
124643	Arilei da Silva	Professor De Educação Infantil - Atuação Específica Na Educação Infantil	17/08/21 20:14
118211	Arinete José da Silva	Professor De Educação Infantil - Atuação Específica Na Educação Infantil	09/08/21 20:26
124958	Ascor Giorge Corsato	Professor Atuação Específica Em Educação Física	19/08/21 17:53
126123	Astrid Bitencourt Vivi	Professor De Educação Infantil - Atuação Específica Na Educação Infantil	23/08/21 21:52
125850	Barbara Camilla Chaves	Professor De Educação Infantil - Atuação Específica Na Educação Infantil	23/08/21 13:53
125036	Barbara Cristina de Oliveira Martineli Polzonoff	Professor Atuação Na Educação Infantil E/Ou Anos Iniciais Do Ensino Fundamental	20/08/21 09:06
125041	Barbara Cristina de Oliveira Martineli Polzonoff	Professor Atuação Na Educação Infantil E/Ou Anos Iniciais Do Ensino Fundamental	20/08/21 09:10
118387	Barbara D Paula Mulato Rodrigues Gomes	Professor De Educação Infantil - Atuação Específica Na Educação Infantil	08/08/21 13:12
118322	Beatriz Athaydes	Professor De Educação Infantil - Atuação Específica Na Educação Infantil	11/08/21 21:07
122780	Beatriz Maria Salesse	Professor Atuação Na Educação Infantil E/Ou Anos Iniciais Do Ensino Fundamental	03/08/21 18:27
122311	Beatriz Medeiros Bazana	Professor De Educação Infantil - Atuação Específica Na Educação Infantil	18/08/21 18:32
122374	Beatriz Rios Borges	Professor Atuação Na Educação Infantil E/Ou Anos Iniciais Do Ensino Fundamental	18/08/21 08:12
125289	Bianca Ruiz Lopes	Professor Atuação Na Educação Infantil E/Ou Anos Iniciais Do Ensino Fundamental	23/08/21 00:49
121287	Brenda Batista Francisco	Professor De Educação Infantil - Atuação Específica Na Educação Infantil	25/07/21 21:47
124589	Brenda Leticia Guimarães Marinossi	Professor De Educação Infantil - Atuação Específica Na Educação Infantil	16/08/21 19:55
124740	Brenda Sampaio Teixeira de Lima	Professor Atuação Na Educação Infantil E/Ou Anos Iniciais Do Ensino Fundamental	23/08/21 12:56
124847	Brizziane Brizzi de Oliveira	Professor De Educação Infantil - Atuação Específica Na Educação Infantil	18/08/21 19:44
120770	Bruna Caroline Braga Dias	Professor Atuação Na Educação Infantil E/Ou Anos Iniciais Do Ensino Fundamental	21/07/21 23:59
119908	Bruna Denk da Silva	Professor De Educação Infantil - Atuação Específica Na Educação Infantil	18/07/21 18:46
123358	Bruna Mayumi de Lima Cardoso	Professor Atuação Na Educação Infantil E/Ou Anos Iniciais Do Ensino Fundamental	18/08/21 19:31
119549	Bruno Rafael Ferreira de Souza Campos	Professor De Educação Infantil - Atuação Específica Na Educação Infantil	16/07/21 10:59
118870	Bruno Sérgio Rocha Peixoto	Professor Atuação Na Educação Infantil E/Ou Anos Iniciais Do Ensino Fundamental	14/07/21 10:20
123027	Camila Barros Chaves	Professor Atuação Na Educação Infantil E/Ou Anos Iniciais Do Ensino Fundamental	06/08/21 14:32
119140	Camila Chequim Ragazi	Professor Atuação Na Educação Infantil E/Ou Anos Iniciais Do Ensino Fundamental	20/08/21 15:43
117828	Camila de Souza Nascimento	Professor De Educação Infantil - Atuação Específica Na Educação Infantil	15/07/21 15:13
122743	Camila Lopes Fernandes	Professor Atuação Na Educação Infantil E/Ou Anos Iniciais Do Ensino Fundamental	03/08/21 16:51
120438	Camila Marques da Silva	Professor De Educação Infantil - Atuação Específica Na Educação Infantil	21/08/21 15:26
125508	Carina Cristina Costa Hinz	Professor Atuação Na Educação Infantil E/Ou Anos Iniciais Do Ensino Fundamental	23/08/21 10:02
125479	Carina Gomes da Silva	Professor Atuação Na Educação Infantil E/Ou Anos Iniciais Do Ensino Fundamental	22/08/21 20:29
124982	Carina Rodrigues Martinez	Professor Atuação Na Educação Infantil E/Ou Anos Iniciais Do Ensino Fundamental	19/08/21 21:52
118338	Carine dos Santos Garcez	Professor Atuação Na Educação Infantil E/Ou Anos Iniciais Do Ensino Fundamental	23/08/21 14:17
121505	Carla Di Cássia Finetti	Professor De Educação Infantil - Atuação Específica Na Educação Infantil	13/08/21 16:01
122959	Carla Martos de Almeida Bortoloto	Professor Atuação Na Educação Infantil E/Ou Anos Iniciais Do Ensino Fundamental	23/08/21 16:54
123452	Carla Rafaela Cardoso de Souza da Rocha	Professor Atuação Na Educação Infantil E/Ou Anos Iniciais Do Ensino Fundamental	16/08/21 13:29
120828	Carla Taise da Silva Pacheco	Professor De Educação Infantil - Atuação Específica Na Educação Infantil	22/07/21 13:48
119844	Carla Thereza Gedra	Professor Atuação Específica Em Educação Física	23/08/21 19:37
118483	Carlos César de Melo	Professor Atuação Na Educação Infantil E/Ou Anos Iniciais Do Ensino Fundamental	20/07/21 19:49
120753	Carlos Eduardo de Paula	Professor De Educação Infantil - Atuação Específica Na Educação Infantil	23/08/21 08:31
119946	Carlos Francisco Gonçalves	Professor Atuação Na Educação Infantil E/Ou Anos Iniciais Do Ensino Fundamental	18/07/21 23:51
121273	Carmem Alana Torres Bezerra	Professor De Educação Infantil - Atuação Específica Na Educação Infantil	25/07/21 20:55
118121	Carolaine Cândido Soares	Professor De Educação Infantil - Atuação Específica Na Educação Infantil	14/07/21 10:15
119101	Carolina de Amorim Boucault	Professor Atuação Na Educação Infantil E/Ou Anos Iniciais Do Ensino Fundamental	17/08/21 22:40
125936	Carolina Martins Ferreira	Professor Atuação Na Educação Infantil E/Ou Anos Iniciais Do Ensino Fundamental	23/08/21 14:48
125125	Caroline dos Santos Garcez	Professor Atuação Na Educação Infantil E/Ou Anos Iniciais Do Ensino Fundamental	23/08/21 16:44
121860	Caroline Hypolito Barbosa	Professor Atuação Na Educação Infantil E/Ou Anos Iniciais Do Ensino Fundamental	18/08/21 21:32
118986	Caroline Sauka da Silva	Professor Atuação Na Educação Infantil E/Ou Anos Iniciais Do Ensino Fundamental	18/08/21 18:56
118762	Caroline Simi Costa	Professor De Educação Infantil - Atuação Específica Na Educação Infantil	23/08/21 11:47
118765	Caroline Simi Costa	Professor De Educação Infantil - Atuação Específica Na Educação Infantil	23/08/21 11:02
122893	Cassia Cristina de Oliveira Azarias	Professor De Educação Infantil - Atuação Específica Na Educação Infantil	04/08/21 17:14

CONTINUA NA PÁGINA SEGUINTE

Publicações legais

leis@ilustrado.com.br

124017	Cássia Moraes da Rocha Mantovanelli	Professor De Educação Infantil - Atuação Específica Na Educação Infantil	16/08/21 13:27
125297	Cássio Murilo Mendes Delelli	Professor Atuação Específica Em Educação Física	21/08/21 17:07
125531	Cátia Ribeiro Sampaio	Professor De Educação Infantil - Atuação Específica Na Educação Infantil	23/08/21 11:47
118775	Celiane Otília dos Santos Comper Belafonte	Professor Atuação Na Educação Infantil E/Ou Anos Iniciais Do Ensino Fundamental	22/08/21 20:23
125488	Celiane Otília dos Santos Comper Belafonte	Professor Atuação Na Educação Infantil E/Ou Anos Iniciais Do Ensino Fundamental	22/08/21 20:26
125492	Celiane Otília dos Santos Comper Belafonte	Professor Atuação Na Educação Infantil E/Ou Anos Iniciais Do Ensino Fundamental	22/08/21 20:29
125215	Celize Calderon Caumo	Professor Atuação Na Educação Infantil E/Ou Anos Iniciais Do Ensino Fundamental	22/08/21 11:49
122482	Celma Fabre Pirota	Professor De Educação Infantil - Atuação Específica Na Educação Infantil	01/08/21 11:22
118811	Cibele da Cunha	Professor Atuação Na Educação Infantil E/Ou Anos Iniciais Do Ensino Fundamental	13/08/21 14:02
125521	Cibele Rodrigues de Araújo Costa e Souza	Professor Atuação Específica Em Educação Física	22/08/21 22:07
125725	Cidiana Aparecida Zavatski Brum	Professor De Educação Infantil - Atuação Específica Na Educação Infantil	23/08/21 14:31
118568	Cinthia Ferreira dos Santos Costa	Professor Atuação Na Educação Infantil E/Ou Anos Iniciais Do Ensino Fundamental	15/07/21 13:55
125175	Cintia Mara Nogueira da Silva	Professor Atuação Específica Em Educação Física	21/08/21 14:44
122785	Clara de Souza Costa	Professor Atuação Na Educação Infantil E/Ou Anos Iniciais Do Ensino Fundamental	03/08/21 19:15
120841	Claudemir Luiz da Rosa Junior	Professor Atuação Específica Em Educação Física	26/07/21 23:28
122638	Claudete da Silva Fiaux Pomini	Professor De Educação Infantil - Atuação Específica Na Educação Infantil	02/08/21 19:47
124304	Claudia Alves de Campos da Silva	Professor Atuação Na Educação Infantil E/Ou Anos Iniciais Do Ensino Fundamental	13/08/21 22:35
124906	Cláudia Casagrande Trink	Professor De Educação Infantil - Atuação Específica Na Educação Infantil	23/08/21 20:46
118736	Claudia da Silva Cardoso	Professor De Educação Infantil - Atuação Específica Na Educação Infantil	22/08/21 18:38
119590	Claudia Demarchi Martins dos Santos	Professor Atuação Na Educação Infantil E/Ou Anos Iniciais Do Ensino Fundamental	23/08/21 10:28
123917	Claudia Maria da Silva Aguiar	Professor Atuação Na Educação Infantil E/Ou Anos Iniciais Do Ensino Fundamental	12/08/21 16:52
122297	Claudia Patricia Silva Mirandola	Professor Atuação Na Educação Infantil E/Ou Anos Iniciais Do Ensino Fundamental	29/07/21 16:39

122811	Claudia Regina Peres de Souza	Professor De Educação Infantil - Atuação Específica Na Educação Infantil	09/08/21 22:03
120899	Claudia Regina Ramos Pietchaki	Professor Atuação Na Educação Infantil E/Ou Anos Iniciais Do Ensino Fundamental	22/07/21 15:48
124542	Claudia Roseli Bois Ribeiro	Professor Atuação Na Educação Infantil E/Ou Anos Iniciais Do Ensino Fundamental	16/08/21 14:23
119576	Claudia Vieira Fernandes Figueiredo	Professor Atuação Na Educação Infantil E/Ou Anos Iniciais Do Ensino Fundamental	01/08/21 16:16
121614	Claudirene Marcolino da Rocha Becegatto	Professor Atuação Na Educação Infantil E/Ou Anos Iniciais Do Ensino Fundamental	11/08/21 11:03
124621	Cleberli Castilho Nascimento	Professor Atuação Na Educação Infantil E/Ou Anos Iniciais Do Ensino Fundamental	16/08/21 21:29
124622	Cleberli Castilho Nascimento	Professor Atuação Na Educação Infantil E/Ou Anos Iniciais Do Ensino Fundamental	16/08/21 21:38
120275	Cléia Mara Alves	Professor De Educação Infantil - Atuação Específica Na Educação Infantil	02/08/21 20:56
125478	Cleide de Souza Bento	Professor Atuação Na Educação Infantil E/Ou Anos Iniciais Do Ensino Fundamental	22/08/21 20:36
125386	Cleiva de Almeida Crivelaro	Professor Atuação Na Educação Infantil E/Ou Anos Iniciais Do Ensino Fundamental	22/08/21 22:39
120874	Cleonice Pereira da Silva	Professor De Educação Infantil - Atuação Específica Na Educação Infantil	18/08/21 20:33
117655	Cleonice Pereira Gomes Cabral	Professor De Educação Infantil - Atuação Específica Na Educação Infantil	12/07/21 10:19
119285	Cleonilde Silva dos Santos	Professor De Educação Infantil - Atuação Específica Na Educação Infantil	19/07/21 07:13
119539	Cleonilde Silva dos Santos	Professor De Educação Infantil - Atuação Específica Na Educação Infantil	18/07/21 22:07
119540	Cleonilde Silva dos Santos	Professor De Educação Infantil - Atuação Específica Na Educação Infantil	18/07/21 22:00
120034	Cleonilde Silva dos Santos	Professor De Educação Infantil - Atuação Específica Na Educação Infantil	19/07/21 12:14
120057	Cleonilde Silva dos Santos	Professor De Educação Infantil - Atuação Específica Na Educação Infantil	19/07/21 13:44
123309	Criscielen Gomes Sgorlon Bareiro	Professor Atuação Na Educação Infantil E/Ou Anos Iniciais Do Ensino Fundamental	20/08/21 18:15
117724	Crislaine Aparecida Pizzi	Professor Atuação Na Educação Infantil E/Ou Anos Iniciais Do Ensino Fundamental	16/07/21 16:12
122787	Crislaine Katiane Botega	Professor Atuação Na Educação Infantil E/Ou Anos Iniciais Do Ensino Fundamental	13/08/21 12:57

124008	Cristiana Clemente da Silva Beltrão	Professor De Educação Infantil - Atuação Específica Na Educação Infantil	23/08/21 16:26
124016	Cristiana Clemente da Silva Beltrão	Professor Atuação Na Educação Infantil E/Ou Anos Iniciais Do Ensino Fundamental	23/08/21 13:41
125879	Cristiane Bueno Ferraz	Professor Atuação Específica Em Educação Física	23/08/21 13:59
118082	Cristiane Cavalcante Silva	Professor De Educação Infantil - Atuação Específica Na Educação Infantil	13/07/21 20:55
123448	Cristiane da Conceição Pereira Martins	Professor Atuação Na Educação Infantil E/Ou Anos Iniciais Do Ensino Fundamental	12/08/21 18:01
122517	Cristiane Dinon Leite	Professor De Educação Infantil - Atuação Específica Na Educação Infantil	01/08/21 18:11
122519	Cristiane Dinon Leite	Professor De Educação Infantil - Atuação Específica Na Educação Infantil	01/08/21 18:19
122868	Cristiane Eva da Silva Oliveira	Professor Atuação Específica Em Educação Física	20/08/21 14:17
122198	Cristiane Fabiano da Silva Merisse Joaquim	Professor Atuação Na Educação Infantil E/Ou Anos Iniciais Do Ensino Fundamental	12/08/21 08:51
125784	Cristiane Fagotti Gaiarini	Professor Atuação Na Educação Infantil E/Ou Anos Iniciais Do Ensino Fundamental	23/08/21 12:34
120208	Cristiane Nadja Lino Abreu	Professor Atuação Na Educação Infantil E/Ou Anos Iniciais Do Ensino Fundamental	19/07/21 20:39
118994	Cristiane Regina da Silva de Araujo	Professor Atuação Na Educação Infantil E/Ou Anos Iniciais Do Ensino Fundamental	23/08/21 08:34
121106	Cristiane Silva de Souza	Professor De Educação Infantil - Atuação Específica Na Educação Infantil	23/07/21 20:05
118037	Cristiano Alves Paixao	Professor De Educação Infantil - Atuação Específica Na Educação Infantil	23/08/21 14:45
125389	Cristina Alves de Santana	Professor Atuação Na Educação Infantil E/Ou Anos Iniciais Do Ensino Fundamental	22/08/21 13:02
125411	Cristina Aparecida Lopes Losano Amorim	Professor Atuação Na Educação Infantil E/Ou Anos Iniciais Do Ensino Fundamental	23/08/21 16:00
125556	Cristina Bacarin da Silva	Professor Atuação Na Educação Infantil E/Ou Anos Iniciais Do Ensino Fundamental	23/08/21 19:06
125739	Cristina Fatima da Silva Felippeto	Professor De Educação Infantil - Atuação Específica Na Educação Infantil	23/08/21 15:34
119411	Cynthia Viviane de Souza Oliveira da Cruz	Professor De Educação Infantil - Atuação Específica Na Educação Infantil	15/07/21 18:30
117660	Cyntia Alcantara de Oliveira Felizardo	Professor Atuação Na Educação Infantil E/Ou Anos Iniciais Do Ensino Fundamental	15/07/21 19:39
117806	Dahra Karoline Maciel Pinheiro	Professor De Educação Infantil - Atuação Específica Na Educação Infantil	13/07/21 16:46
125066	Daiane Carvalho dos Santos	Professor De Educação Infantil - Atuação Específica Na Educação Infantil	20/08/21 10:46
119206	Daiane Cristina Martinez	Professor Atuação Na Educação Infantil E/Ou Anos Iniciais Do Ensino Fundamental	22/07/21 20:15
123197	Daiane Cristina Strotkamp	Professor Atuação Na Educação Infantil E/Ou Anos Iniciais Do Ensino Fundamental	23/08/21 15:25
118454	Daiane Gonçalves Teixeira	Professor Atuação Na Educação Infantil E/Ou Anos Iniciais Do Ensino Fundamental	23/08/21 11:05
118955	Daiane Lussani Candil Zaran	Professor De Educação Infantil - Atuação Específica Na Educação Infantil	20/08/21 13:43
118963	Daiane Lussani Candil Zaran	Professor De Educação Infantil - Atuação Específica Na Educação Infantil	23/08/21 13:35
124130	Daiane Stefani Ricci Sobenko	Professor De Educação Infantil - Atuação Específica Na Educação Infantil	13/08/21 17:37
119991	Daiane Texeira da Rocha	Professor Atuação Na Educação Infantil E/Ou Anos Iniciais Do Ensino Fundamental	18/08/21 20:11
125964	Damares Rodrigues	Professor Atuação Na Educação Infantil E/Ou Anos Iniciais Do Ensino Fundamental	23/08/21 16:12
120612	Daniel Abruceis	Professor Atuação Na Educação Infantil E/Ou Anos Iniciais Do Ensino Fundamental	05/08/21 11:04
118721	Daniela Buzzo Martins	Professor Atuação Na Educação Infantil E/Ou Anos Iniciais Do Ensino Fundamental	13/07/21 21:14
118724	Daniela Buzzo Martins	Professor Atuação Na Educação Infantil E/Ou Anos Iniciais Do Ensino Fundamental	14/07/21 10:00
120102	Daniela de Brito Bertoni	Professor De Educação Infantil - Atuação Específica Na Educação Infantil	22/08/21 10:18
123306	Daniela Fermino Martins	Professor Atuação Específica Em Educação Física	18/08/21 14:30
120577	Daniela Fernanda da Silva	Professor Atuação Na Educação Infantil E/Ou Anos Iniciais Do Ensino Fundamental	21/07/21 10:21
120586	Daniela Fernanda da Silva	Professor Atuação Na Educação Infantil E/Ou Anos Iniciais Do Ensino Fundamental	21/07/21 10:35
120587	Daniela Fernanda da Silva	Professor Atuação Na Educação Infantil E/Ou Anos Iniciais Do Ensino Fundamental	22/07/21 09:38
118107	Daniela Guerino Garcia Francozo	Professor De Educação Infantil - Atuação Específica Na Educação Infantil	26/07/21 20:43
117578	Daniela Leandro de Souza	Professor Atuação Na Educação Infantil E/Ou Anos Iniciais Do Ensino Fundamental	21/08/21 13:26
119796	Daniela Martins Novais de Oliveira	Professor De Educação Infantil - Atuação Específica Na Educação Infantil	17/07/21 16:56

123345	Daniela Moura da Silva	Professor Atuação Na Educação Infantil E/Ou Anos Iniciais Do Ensino Fundamental	09/08/21 21:27
121709	Daniela Yoshida Silva Croco	Professor Atuação Específica Em Educação Física	27/07/21 17:48
120575	Daniela Ziolli Vito	Professor De Educação Infantil - Atuação Específica Na Educação Infantil	21/07/21 14:26
118850	Daniele Aquino de Melo	Professor Atuação Na Educação Infantil E/Ou Anos Iniciais Do Ensino Fundamental	14/07/21 09:53
118771	Daniele Ferreira de Oliveira	Professor Atuação Na Educação Infantil E/Ou Anos Iniciais Do Ensino Fundamental	13/07/21 22:38
122529	Daniele Ribeiro dos Santos	Professor Atuação Na Educação Infantil E/Ou Anos Iniciais Do Ensino Fundamental	01/08/21 20:24
121707	Daniele Vieira Sturm	Professor Atuação Específica Em Educação Física	14/08/21 17:38
121620	Daniele Wrobel Silva	Professor De Educação Infantil - Atuação Específica Na Educação Infantil	27/07/21 11:38
120364	Danielle Cristina Bighetti	Professor Atuação Na Educação Infantil E/Ou Anos Iniciais Do Ensino Fundamental	22/07/21 09:14
120662	Danielli Cristina Brito Ferreira	Professor De Educação Infantil - Atuação Específica Na Educação Infantil	23/08/21 19:14
124598	Danielly da Silva Cadan	Professor De Educação Infantil - Atuação Específica Na Educação Infantil	20/08/21 18:04
126002	Danila Matsunaga Ferreira	Professor De Educação Infantil - Atuação Específica Na Educação Infantil	23/08/21 16:36
117598	Danilo Hugo Pereira da Costa Silva	Professor Atuação Específica Em Educação Física	10/08/21 14:22
117802	Dara dos Santos Salgado	Professor De Educação Infantil - Atuação Específica Na Educação Infantil	04/08/21 14:14
125664	Dayane Cristina da Silva Zanette	Professor Atuação Na Educação Infantil E/Ou Anos Iniciais Do Ensino Fundamental	23/08/21 13:08
122502	Dayane Horwat Imbriani de Oliveira	Professor Atuação Na Educação Infantil E/Ou Anos Iniciais Do Ensino Fundamental	01/08/21 15:39
122503	Dayane Horwat Imbriani de Oliveira	Professor Atuação Na Educação Infantil E/Ou Anos Iniciais Do Ensino Fundamental	01/08/21 15:54
125544	Dayanne Moreira Barraviera	Professor Atuação Na Educação Infantil E/Ou Anos Iniciais Do Ensino Fundamental	22/08/21 23:49
121181	Debora Brandao Leite	Professor Atuação Na Educação Infantil E/Ou Anos Iniciais Do Ensino Fundamental	24/07/21 21:14
121182	Debora Brandao Leite	Professor Atuação Na Educação Infantil E/Ou Anos Iniciais Do Ensino Fundamental	24/07/21 21:29
122651	Débora Caroline Ribeiro dos Santos	Professor De Educação Infantil - Atuação Específica Na Educação Infantil	16/08/21 07:51
125218	Debora Ferreira Timoteo	Professor Atuação Na Educação Infantil E/Ou Anos Iniciais Do Ensino Fundamental	21/08/21 10:16
125224	Debora Ferreira Timoteo	Professor Atuação Na Educação Infantil E/Ou Anos Iniciais Do Ensino Fundamental	21/08/21 10:32
125225	Debora Ferreira Timoteo	Professor Atuação Na Educação Infantil E/Ou Anos Iniciais Do Ensino Fundamental	21/08/21 10:34
117810	Debora Festa Rosa	Professor Atuação Na Educação Infantil E/Ou Anos Iniciais Do Ensino Fundamental	15/07/21 23:52
119223	Débora Jaqueline Marsolla Costa	Professor Atuação Na Educação Infantil E/Ou Anos Iniciais Do Ensino Fundamental	23/08/21 09:39
120619	Debora Melo Angelotto Abruceis	Professor Atuação Na Educação Infantil E/Ou Anos Iniciais Do Ensino Fundamental	05/08/21 11:16
118735	Débora Queiroz da Silva	Professor De Educação Infantil - Atuação Específica Na Educação Infantil	14/07/21 22:17
122372	Débora Raitz Silva	Professor De Educação Infantil - Atuação Específica Na Educação Infantil	17/08/21 12:25
122875	Débora Scanholato Das Chagas	Professor Atuação Específica Em Educação Física	04/08/21 14:40
122323	Deise Kellen Gonçales Honorato	Professor Atuação Na Educação Infantil E/Ou Anos Iniciais Do Ensino Fundamental	29/07/21 19:23
122326	Deise Kellen Gonçales Honorato	Professor Atuação Na Educação Infantil E/Ou Anos Iniciais Do Ensino Fundamental	29/07/21 19:52
122327	Deise Kellen Gonçales Honorato	Professor Atuação Na Educação Infantil E/Ou Anos Iniciais Do Ensino Fundamental	29/07/21 19:55
122953	Deise Kellen Gonçales Honorato	Professor Atuação Na Educação Infantil E/Ou Anos Iniciais Do Ensino Fundamental	04/08/21 22:11
125431	Deisy Aparecida Duarte	Professor Atuação Na Educação Infantil E/Ou Anos Iniciais Do Ensino Fundamental	22/08/21 17:16
119818	Dener Elivelton Ciboto	Secretário Escolar	23/08/21 08:51
122512	Dener Gomes da Silva	Professor Atuação Na Educação Infantil E/Ou Anos Iniciais Do Ensino Fundamental	18/08/21 22:20
117815	Denis Tozzi Laureano	Professor Atuação Na Educação Infantil E/Ou Anos Iniciais Do Ensino Fundamental	11/08/21 22:28
124471	Dércio Fernando Moraes Ferrari	Professor Atuação Na Educação Infantil E/Ou Anos Iniciais Do Ensino Fundamental	23/08/21 23:57
125057	Deuvanice Gonçalves de Lima Chiciuc	Professor Atuação Na Educação Infantil E/Ou Anos Iniciais Do Ensino Fundamental	20/08/21 10:00
119305	Diego Godinho Bertoncello	Professor Atuação Específica Em Educação Física	21/08/21 10:27
120422	Diego Vicente de Souza	Secretário Escolar	16/08/21 17:05
120497	Diennyfer Barion	Professor Atuação Na Educação Infantil E/Ou Anos Iniciais Do Ensino Fundamental	23/08/21 18:12
126041	Diolinda Fernandes de Mendonça	Professor Atuação Na Educação Infantil E/Ou Anos Iniciais Do Ensino Fundamental	23/08/21 15:42
122882	Diva Vieira da Silva	Professor Atuação Na Educação Infantil E/Ou Anos Iniciais Do Ensino Fundamental	04/08/21 15:36
122527	Doralice Tozzi Fedrigo	Professor Atuação Na Educação Infantil E/Ou Anos Iniciais Do Ensino Fundamental	16/08/21 01:05
119924	Douglas Henrique Rufato	Professor Atuação Específica Em Educação Física	23/08/21 13:49
120398	Edellen Cristina Ramos da Costa	Professor Atuação Na Educação Infantil E/Ou Anos Iniciais Do Ensino Fundamental	22/07/21 13:54
124930	Edilaine dos Santos Coelho	Professor Atuação Na Educação Infantil E/Ou Anos Iniciais Do Ensino Fundamental	23/08/21 15:38
118432	Ediléia Simonetto Torres Paulis	Professor Atuação Na Educação Infantil E/Ou Anos Iniciais Do Ensino Fundamental	23/07/21 11:31
124675	Edilene Magan	Professor Atuação Na Educação Infantil E/Ou Anos Iniciais Do Ensino Fundamental	23/08/21 15:52
119883	Edileuza dos Santos	Professor Atuação Na Educação Infantil E/Ou Anos Iniciais Do Ensino Fundamental	18/07/21 16:10
125365	Edilza de Melo Paz Santos	Professor Atuação Na Educação Infantil E/Ou Anos Iniciais Do Ensino Fundamental	21/08/21 23:50
118033	Edinéia Aparecida Maschio Gonçalves	Professor De Educação Infantil - Atuação Específica Na Educação Infantil	09/08/21 09:10
123050	Edinéia Aparecida Rodrigues	Professor Atuação Na Educação Infantil E/Ou Anos Iniciais Do Ensino Fundamental	05/08/21 18:05
117791	Edinéia Freitas de Lima	Professor De Educação Infantil - Atuação Específica Na Educação Infantil	13/07/21 21:25
120870	Edivanilde Doenha	Professor Atuação Na Educação Infantil E/Ou Anos Iniciais Do Ensino Fundamental	23/08/21 08:22
117670	Edivany Cazelotto Dela Valentina	Professor Atuação Na Educação Infantil E/Ou Anos Iniciais Do Ensino Fundamental	12/07/21 20:44
124932	Edleia Soares Gomes	Professor Atuação Na Educação Infantil E/Ou Anos Iniciais Do Ensino Fundamental	23/08/21 10:07
125627	Edna Cristiane Tamborlim do Nascimento	Professor Atuação Na Educação Infantil E/Ou Anos Iniciais Do Ensino Fundamental	23/08/21 16:09
124462	Edna da Silva Porto	Professor Atuação Na Educação Infantil E/Ou Anos Iniciais Do Ensino Fundamental	15/08/21 22:38
123815	Edson Roberto Ricas	Professor Atuação Específica Em Educação Física	11/08/21 22:49
123816	Edson Roberto Ricas	Professor Atuação Específica Em Educação Física	11/08/21 22:52
123819	Edson Roberto Ricas	Professor Atuação Específica Em Educação Física	23/08/21 18:03
118176	Edson Vander Gabriel Silva	Professor Atuação Específica Em Educação Física	09/08/21 21:23
119538	Eduardo Favetta	Professor Atuação Específica Em Educação Física	16/07/21 11:34
124576	Eduardo Henrique Iris dos Santos	Professor Atuação Na Educação Infantil E/Ou Anos Iniciais Do Ensino Fundamental	16/08/21 17:49
124764	Eduardo Herrera Silva	Professor Atuação Específica Em Educação Física	17/08/21 23:05
124766	Eduardo Herrera Silva	Professor Atuação Específica Em Educação Física	19/08/21 12:49
119546	Edvaldo Marcilio Junior	Professor Atuação Na Educação Infantil E/Ou Anos Iniciais Do Ensino Fundamental	16/07/21 10:27
118901	Elaine de Oliveira Puga	Professor De Educação Infantil - Atuação Específica Na Educação Infantil	28/07/21 11:04
120589	Elaine dos Santos da Cunha	Professor De Educação Infantil - Atuação Específica Na Educação Infantil	23/08/21 12:27
123326	Elaine Fernandes Moura Cintra	Professor Atuação Na Educação Infantil E/Ou Anos Iniciais Do Ensino Fundamental	09/08/21 18:07
123329	Elaine Fernandes Moura Cintra	Professor Atuação Na Educação Infantil E/Ou Anos Iniciais Do Ensino Fundamental	09/08/21 18:11
123334	Elaine Fernandes Moura Cintra	Professor De Educação Infantil - Atuação Específica Na Educação Infantil	09/08/21 18:30
123335	Elaine Fernandes Moura Cintra	Professor De Educação Infantil - Atuação Específica Na Educação Infantil	23/08/21 18:48
122459	Elaine Ferreira Lima Viscardi	Professor Atuação Na Educação Infantil E/Ou Anos Iniciais Do Ensino Fundamental	21/08/21 12:46
118760	Elaine Katiani Silva	Professor De Educação Infantil - Atuação Específica Na Educação Infantil	23/08/21 10:10
118044	Elaine Lisboa Lopes dos Santos	Professor Atuação Na Educação Infantil E/Ou Anos Iniciais Do Ensino Fundamental	16/07/21 21:29
124797	Elaine Pavan de Oliveira	Professor De Educação Infantil - Atuação Específica Na Educação Infantil	18/08/21 11:10
124491	Elaine Santos do Amaral Queiroz	Professor De Educação Infantil - Atuação Específica Na Educação Infantil	20/08/21 10:30
123279	Elessandra Aparecida Vacari	Professor Atuação Na Educação Infantil E/Ou Anos Iniciais Do Ensino Fundamental	23/08/21 16:03
120680	Eliana Biaggi	Professor Atuação Na Educação Infantil E/Ou Anos Iniciais Do Ensino Fundamental	21/07/21 15:20
122247	Eliane Cordeiro de Oliveira Beraldo	Professor Atuação Na Educação Infantil E/Ou Anos Iniciais Do Ensino Fundamental	29/07/21 15:12
121662	Eliane de Lacerda Faria	Professor De Educação Infantil - Atuação Específica Na Educação Infantil	27/07/21 15:12
118628	Eliane Pedroso	Professor De Educação Infantil - Atuação Específica Na Educação Infantil	26/07/21 15:22
118632	Eliane Pedroso	Professor De Educação Infantil - Atuação Específica Na Educação Infantil	26/07/21 15:28
125330	Eliane Secafim de Melo	Professor Atuação Na Educação Infantil E/Ou Anos Iniciais Do Ensino Fundamental	21/08/21 20:24
120148	Elida Rejane Cruz dos Santos	Professor Atuação Na Educação Infantil E/Ou Anos Iniciais Do Ensino Fundamental	21/07/21 14:21
123186	Elidicéia Batista Moreira	Professor Atuação Na Educação Infantil E/Ou Anos Iniciais Do Ensino Fundamental	07/08/21 21:00
117759	Elielce Biella dos Santos	Professor De Educação Infantil - Atuação Específica Na Educação Infantil	23/08/21 16:52
121025	Elisabete Fernandes da Silva Zanerato	Professor Atuação Na Educação Infantil E/Ou Anos Iniciais Do Ensino Fundamental	23/07/21 16:57
125126	Elisangela Aparecida da Silva	Professor Atuação Na Educação Infantil E/Ou Anos Iniciais Do Ensino Fundamental	20/08/21 16:32
118869	Elisangela Buscariollo Costa	Professor Atuação Na Educação Infantil E/Ou Anos Iniciais Do Ensino Fundamental	23/08/21 08:31
120914	Elisangela dos Santos Pereira	Professor De Educação Infantil - Atuação Específica Na Educação Infantil	23/07/21 10:40
122225	Elisangela Fabiano da Silva Mossioli	Professor Atuação Específica Em Educação Física	13/08/21 13:46
120268	Elisangela Montemor de Paiva Silva	Professor Atuação Na Educação Infantil E/Ou Anos Iniciais Do Ensino Fundamental	22/08/21 22:23
122874	Elisângela Pereira Borges de Fátima	Professor De Educação Infantil - Atuação Específica Na Educação Infantil	04/08/21 14:42
125932	Elizabete dos Santos Trentini	Professor De Educação Infantil - Atuação Específica Na Educação Infantil	23/08/21 14:31
125960	Elizabete dos Santos Trentini	Professor Atuação Na Educação Infantil E/Ou Anos Iniciais Do Ensino Fundamental	23/08/21 14:37
124918	Elizabete Olinto Henrique	Professor Atuação Na Educação Infantil E/Ou Anos Iniciais Do Ensino Fundamental	22/08/21 21:57
119734	Elizandra Silva Fernandes	Professor De Educação Infantil - Atuação Específica Na Educação Infantil	23/08/21 14:04
122817	Elizangela Trevizanoto Duraes	Professor Atuação Na Educação Infantil E/Ou Anos Iniciais Do Ensino Fundamental	23/08/21 16:27
120381	Elizete Nicolau Medeiros Franzoi	Professor Atuação Na Educação Infantil E/Ou Anos Iniciais Do Ensino Fundamental	21/07/21 21:39
123430	Ellen Carla Souza de Melo	Professor Atuação Na Educação Infantil E/Ou Anos Iniciais Do Ensino Fundamental	23/08/21 06:04
119543	Eloisa Esteves Xavier	Professor De Educação Infantil - Atuação Específica Na Educação Infantil	20/08/21 16:25
121507	Eloiza Bittencourt Galvan	Professor Atuação Na Educação Infantil E/Ou Anos Iniciais Do Ensino Fundamental	26/07/21 20:32
121524	Eloiza Bittencourt Galvan	Professor Atuação Na Educação Infantil E/Ou Anos Iniciais Do Ensino Fundamental	11/08/21 21:21
123775	Eloiza Bittencourt Galvan	Professor Atuação Na Educação Infantil E/Ou Anos Iniciais Do Ensino Fundamental	11/08/21 21:25
123780	Eloiza Bittencourt Galvan	Professor Atuação Na Educação Infantil E/Ou Anos Iniciais Do Ensino Fundamental	11/08/21 21:33
122884	Elza Flores da Silva	Professor De Educação Infantil - Atuação Específica Na Educação Infantil	04/08/21 16:13
122889	Elza Flores da Silva	Professor De Educação Infantil - Atuação Específica Na Educação Infantil	04/08/21 16:19
122890	Elza Flores da Silva	Professor De Educação Infantil - Atuação Específica Na Educação Infantil	04/08/21 16:34
123252	Emanuelle Totoli de Oliveira Cezário	Professor De Educação Infantil - Atuação Específica Na Educação Infantil	22/08/21 11:52
118095	Emily Vitoria Silva de Souza	Professor Atuação Na Educação Infantil E/Ou Anos Iniciais Do Ensino Fundamental	15/07/21 17:16
125666	Eny Couvo Santana Covre	Professor Atuação Na Educação Infantil E/Ou Anos Iniciais Do Ensino Fundamental	23/08/21 09:25
118624	Ereni Maria Facina	Professor Atuação Na Educação Infantil E/Ou Anos Iniciais Do Ensino Fundamental	13/07/21 18:02
124597	Erica Aparecida Andrade Caobianco Ulian	Professor De Educação Infantil - Atuação Específica Na Educação Infantil	17/08/21 21:42
120254	Erica Bezerra da Silva	Professor Atuação Na Educação Infantil E/Ou Anos Iniciais Do Ensino Fundamental	20/07/21 11:23
120366	Erica Bezerra da Silva	Professor De Educação Infantil - Atuação Específica Na Educação Infantil	20/07/21 11:59
118977	Erica Francieli Leriano Silva	Professor Atuação Na Educação Infantil E/Ou Anos Iniciais Do Ensino Fundamental	15/07/21 08:51
123077	Erick Oliveira Zanco	Professor Atuação Na Educação Infantil E/Ou Anos Iniciais Do Ensino Fundamental	05/08/21 19:14
118340	Ericka Fernanda Ocanha Ramos	Professor Atuação Na Educação Infantil E/Ou Anos Iniciais Do Ensino Fundamental	13/07/21 10:21
119518	Ericka Fernanda Ocanha Ramos	Professor Atuação Na Educação Infantil E/Ou Anos Iniciais Do Ensino Fundamental	23/08/21 16:01
119648	Eridy Tamara da Silva Andrade dos Santos	Professor De Educação Infantil - Atuação Específica Na Educação Infantil	23/08/21 13:32
121835	Erika Elayne Soares de Barros	Professor De Educação Infantil - Atuação Específica Na Educação Infantil	23/08/21 08:15
125820	Erika Gonçalves Leite	Professor Atuação Na Educação Infantil E/Ou Anos Iniciais Do Ensino Fundamental	23/08/21 15:45
125236	Érika Viviane da Silva Cavagnino Ramos	Professor Atuação Na Educação Infantil E/Ou Anos Iniciais Do Ensino Fundamental	21/08/21 12:55
125242	Érika Viviane da Silva Cavagnino Ramos	Professor Atuação Na Educação Infantil E/Ou Anos Iniciais Do Ensino Fundamental	21/08/21 11:58
125244	Érika Viviane da Silva Cavagnino Ramos	Professor Atuação Na Educação Infantil E/Ou Anos Iniciais Do Ensino Fundamental	21/08/21 12:53
124863	Estefani Freire de Sousa	Professor Atuação Na Educação Infantil E/Ou Anos Iniciais Do Ensino Fundamental	23/08/21 16:57
117857	Estelina Maria Marques	Professor De Educação Infantil - Atuação Específica Na Educação Infantil	20/07/21 22:57
124178	Ester Rodrigues dos Santos Tomaz	Professor De Educação Infantil - Atuação Específica Na Educação Infantil	13/08/21 08:28
120089	Eunice Mota de Oliveira	Professor Atuação Na Educação Infantil E/Ou Anos Iniciais Do Ensino Fundamental	19/07/21 14:50
124020	Evandro Fernandes Almancio	Professor Atuação Específica Em Educação Física	12/08/21 15:01
117631	Evelim Roberta da Silva Coradi	Professor De Educação Infantil - Atuação Específica Na Educação Infantil	12/07/21 09:25
117641	Evelim Roberta da Silva Coradi	Professor De Educação Infantil - Atuação Específica Na Educação Infantil	12/07/21 11:13
124487	Eveline Azevedo Tristão Sakamoto	Professor Atuação Na Educação Infantil E/Ou Anos Iniciais Do Ensino Fundamental	20/08/21 10:09
120537	Evelyn Francelise de Oliveira da Silva	Professor Atuação Na Educação Infantil E/Ou Anos Iniciais Do Ensino Fundamental	23/08/21 13:37
124633	Evelyn Vassoler Casavechia	Professor Atuação Na Educação Infantil E/Ou Anos Iniciais Do Ensino Fundamental	16/08/21 22:29
120501	Fabiana Aparecida Bedetti	Professor De Educação Infantil - Atuação Específica Na Educação Infantil	20/07/21 20:48
124267	Fabiana Carvalho Marques	Professor De Educação Infantil - Atuação Específica Na Educação Infantil	13/08/21 17:50
118526	Fabiana Cristina Raimundo Jorge	Professor De Educação Infantil - Atuação Específica Na Educação Infantil	16/07/21 16:25

Publicações legais

leis@ilustrado.com.br

		Atuação Específica Na Educação Infantil	
117651	Fernanda Aparecida Pereira Oliveira	Professor De Educação Infantil - Atuação Específica Na Educação Infantil	12/08/21 11:57
122664	Fernanda Aparecida Ribeiro Gomes	Professor De Educação Infantil - Atuação Específica Na Educação Infantil	11/08/21 00:02
122810	Fernanda Carvalho da Silva	Professor De Educação Infantil - Atuação Específica Na Educação Infantil	04/08/21 21:02
120518	Fernanda Cristina Taiete	Professor Atuação Na Educação Infantil E/Ou Anos Iniciais Do Ensino Fundamental	20/07/21 21:54
124835	Fernanda da Silva Rossatto	Professor Atuação Na Educação Infantil E/Ou Anos Iniciais Do Ensino Fundamental	18/08/21 16:02
119508	Fernanda Martos de Almeida	Professor De Educação Infantil - Atuação Específica Na Educação Infantil	16/08/21 16:16
124560	Fernanda Oliver Martim	Professor Atuação Na Educação Infantil E/Ou Anos Iniciais Do Ensino Fundamental	17/08/21 13:58
117609	Fernanda Rodrigues Louza	Professor De Educação Infantil - Atuação Específica Na Educação Infantil	19/07/21 11:41
117862	Fernanda Rotta dos Santos	Professor Atuação Específica Em Educação Física	23/08/21 13:55
125689	Fernando Gustavo Monteiro Friedrichsen	Secretário Escolar	23/08/21 14:14
117880	Flavia da Mata Lacerda Campos	Professor Atuação Na Educação Infantil E/Ou Anos Iniciais Do Ensino Fundamental	22/07/21 11:40
119221	Flávia da Silva Pereira	Professor Atuação Na Educação Infantil E/Ou Anos Iniciais Do Ensino Fundamental	15/07/21 10:09
121510	Flavia Staut	Professor De Educação Infantil - Atuação Específica Na Educação Infantil	28/07/21 18:53
124746	Flávia Torres Lino	Professor Atuação Na Educação Infantil E/Ou Anos Iniciais Do Ensino Fundamental	17/08/21 20:37
124276	Flaviane Katya da Silva Moraes	Professor Atuação Na Educação Infantil E/Ou Anos Iniciais Do Ensino Fundamental	13/08/21 18:58
124573	Franciane Angelica Costa Silva	Professor Atuação Na Educação Infantil E/Ou Anos Iniciais Do Ensino Fundamental	22/08/21 13:54
125312	Franciane Aparecida de Oliveira	Professor Atuação Na Educação Infantil E/Ou Anos Iniciais Do Ensino Fundamental	21/08/21 19:20
125313	Franciane Aparecida de Oliveira	Professor Atuação Na Educação Infantil E/Ou Anos Iniciais Do Ensino Fundamental	21/08/21 19:09
125243	Franciele Aparecida de Oliveira Santos	Professor Atuação Na Educação Infantil E/Ou Anos Iniciais Do Ensino Fundamental	23/08/21 21:19
117843	Franciele Aparecida Domingos de Oliveira	Professor De Educação Infantil - Atuação Específica Na Educação Infantil	11/08/21 14:47
123214	Franciele Ferreira dos Santos	Secretário Escolar	08/08/21 19:34
123219	Franciele Ferreira dos Santos	Secretário Escolar	22/08/21 16:11
125264	Francielen de Oliveira Caracanha Pinheiro	Professor Atuação Na Educação Infantil E/Ou Anos Iniciais Do Ensino Fundamental	21/08/21 17:17
125504	Francieli Jorge dos Santos	Professor Atuação Na Educação Infantil E/Ou Anos Iniciais Do Ensino Fundamental	22/08/21 21:14
125107	Francielle Couto Lopes	Professor Atuação Na Educação Infantil E/Ou Anos Iniciais Do Ensino Fundamental	22/08/21 11:16
122885	Francielle Cristina dos Santos Zamberlan	Professor De Educação Infantil - Atuação Específica Na Educação Infantil	04/08/21 23:12
122137	Francielle Cunha Godoi Garcia	Professor Atuação Na Educação Infantil E/Ou Anos Iniciais Do Ensino Fundamental	21/08/21 14:26
122740	Francielle Garcia de Oliveira	Professor Atuação Na Educação Infantil E/Ou Anos Iniciais Do Ensino Fundamental	23/08/21 09:48
118610	Francielle Macedo de Souza	Professor Atuação Na Educação Infantil E/Ou Anos Iniciais Do Ensino Fundamental	21/08/21 17:11
121504	Francielle Staut	Professor De Educação Infantil - Atuação Específica Na Educação Infantil	28/07/21 18:45
117905	Francielli Salustiano Santos da Cunha	Professor Atuação Na Educação Infantil E/Ou Anos Iniciais Do Ensino Fundamental	20/07/21 13:59
121861	Francielly Roberta dos Santos	Secretário Escolar	19/08/21 13:58
125000	Franciely Mendes dos Santos Garcia	Professor De Educação Infantil - Atuação Específica Na Educação Infantil	19/08/21 21:14
118090	Francisca Rosa da Silva Peres	Professor De Educação Infantil - Atuação Específica Na Educação Infantil	12/07/21 19:09
123247	Gabriel Sevilha Buzeli	Professor Atuação Específica Em Educação Física	23/08/21 10:03
125697	Gabriel Sevilha Buzeli	Professor Atuação Específica Em Educação Física	23/08/21 10:12
125705	Gabriel Sevilha Buzeli	Professor Atuação Específica Em Educação Física	23/08/21 10:19
118626	Gabriela Costa e Silva	Professor Atuação Na Educação Infantil E/Ou Anos Iniciais Do Ensino Fundamental	14/07/21 21:10
124750	Gabriela de Oliveira Rodrigues	Professor Atuação Na Educação Infantil E/Ou Anos Iniciais Do Ensino Fundamental	17/08/21 21:17
124822	Gabriela Donda Menegheti	Professor De Educação Infantil - Atuação Específica Na Educação Infantil	18/08/21 14:40
124867	Gabriela Pelegrineli Souza	Professor Atuação Na Educação Infantil E/Ou Anos Iniciais Do Ensino Fundamental	23/08/21 17:02
118152	Gabriela Pista Silva	Professor Atuação Na Educação Infantil E/Ou Anos Iniciais Do Ensino Fundamental	20/08/21 09:35
125875	Gabriela Silva Cabral	Professor Atuação Na Educação Infantil E/Ou Anos Iniciais Do Ensino Fundamental	23/08/21 14:04
125909	Gabriela Silva Cabral	Professor Atuação Na Educação Infantil E/Ou Anos Iniciais Do Ensino Fundamental	23/08/21 14:08
123101	Gabriela Simões de Souza Gomes	Professor Atuação Na Educação Infantil E/Ou Anos Iniciais Do Ensino Fundamental	06/08/21 08:52
118922	Gabriella Cristina dos Santos	Professor Atuação Na Educação Infantil E/Ou Anos Iniciais Do Ensino Fundamental	23/08/21 16:11
121404	Gabriella Reis Pinheiro Molinari	Professor Atuação Na Educação Infantil E/Ou Anos Iniciais Do Ensino Fundamental	26/07/21 13:58
123897	Gabrielle dos Santos Oliveira	Professor De Educação Infantil - Atuação Específica Na Educação Infantil	12/08/21 10:02
123902	Gabrielle dos Santos Oliveira	Professor De Educação Infantil - Atuação Específica Na Educação Infantil	12/08/21 10:03
123905	Gabrielle dos Santos Oliveira	Professor De Educação Infantil - Atuação Específica Na Educação Infantil	12/08/21 10:11
122970	Gabrielly Araujo dos Santos	Professor De Educação Infantil - Atuação Específica Na Educação Infantil	05/08/21 10:42
125750	Geni Brito	Professor De Educação Infantil - Atuação Específica Na Educação Infantil	23/08/21 11:36
118640	Georgeana Rodrigues Diniz	Professor Atuação Na Educação Infantil E/Ou Anos Iniciais Do Ensino Fundamental	17/07/21 13:31
118642	Georgeana Rodrigues Diniz	Professor Atuação Na Educação Infantil E/Ou Anos Iniciais Do Ensino Fundamental	21/07/21 15:15
124418	Geovana de Fátima Guerra	Professor De Educação Infantil - Atuação Específica Na Educação Infantil	15/08/21 14:28
119918	Geovana do Nascimento Lopes	Professor Atuação Na Educação Infantil E/Ou Anos Iniciais Do Ensino Fundamental	18/07/21 23:16
124279	Geovana dos Santos Francisco	Professor De Educação Infantil - Atuação Específica Na Educação Infantil	23/08/21 16:49
118045	Geraldo Manoel de Oliveira	Professor Atuação Específica Em Educação Física	19/08/21 13:07
121624	Gessica da Silva Teodoro Rodrigues	Professor Atuação Na Educação Infantil E/Ou Anos Iniciais Do Ensino Fundamental	19/08/21 23:44
125821	Géssica Gislaine Draeger	Professor Atuação Na Educação Infantil E/Ou Anos Iniciais Do Ensino Fundamental	23/08/21 13:41
125826	Géssica Gislaine Draeger	Professor De Educação Infantil - Atuação Específica Na Educação Infantil	23/08/21 13:39
125375	Gessica Oliveira Nakayama	Professor Atuação Na Educação Infantil E/Ou Anos Iniciais Do Ensino Fundamental	22/08/21 11:56
119383	Gessica Thais do Nascimento Barbosa	Professor Atuação Na Educação Infantil E/Ou Anos Iniciais Do Ensino Fundamental	20/07/21 21:12
122051	Gilmara da Silva	Professor Atuação Na Educação Infantil E/Ou Anos Iniciais Do Ensino Fundamental	20/08/21 16:35
120805	Gilson Jose Bernardo	Professor Atuação Na Educação Infantil E/Ou Anos Iniciais Do Ensino Fundamental	23/07/21 14:14
123195	Gisele Cristiana Alves	Professor Atuação Na Educação Infantil E/Ou Anos Iniciais Do Ensino Fundamental	08/08/21 10:07
118939	Gisele de Souza Estercio Silva	Professor Atuação Na Educação Infantil E/Ou Anos Iniciais Do Ensino Fundamental	23/08/21 14:23
124919	Gisele Maria Andrade Caobianco Macagnan	Professor Atuação Na Educação Infantil E/Ou Anos Iniciais Do Ensino Fundamental	19/08/21 09:25
124922	Gisele Maria Andrade Caobianco Macagnan	Professor Atuação Na Educação Infantil E/Ou Anos Iniciais Do Ensino Fundamental	19/08/21 09:56
124925	Gisele Maria Andrade Caobianco Macagnan	Professor Atuação Na Educação Infantil E/Ou Anos Iniciais Do Ensino Fundamental	19/08/21 10:13
121649	Gislaine Augusto Cardoso	Professor Atuação Na Educação Infantil E/Ou Anos Iniciais Do Ensino Fundamental	27/07/21 14:16
121650	Gislaine Augusto Cardoso	Professor Atuação Na Educação Infantil E/Ou Anos Iniciais Do Ensino Fundamental	23/08/21 13:21
117737	Gislaine Binder	Professor Atuação Na Educação Infantil E/Ou Anos Iniciais Do Ensino Fundamental	23/08/21 11:21
125605	Gislaine de Souza Santos	Professor Atuação Na Educação Infantil E/Ou Anos Iniciais Do Ensino Fundamental	23/08/21 05:36
121425	Gislaine Méury Flabio da Silva	Professor Atuação Na Educação Infantil E/Ou Anos Iniciais Do Ensino Fundamental	26/07/21 14:53
121430	Gislaine Méury Flabio da Silva	Professor Atuação Na Educação Infantil E/Ou Anos Iniciais Do Ensino Fundamental	26/07/21 15:05
123075	Gislaine Oliveira do Nascimento	Professor Atuação Na Educação Infantil E/Ou Anos Iniciais Do Ensino Fundamental	05/08/21 19:09
125612	Gislaine Teixeira da Silva	Professor Atuação Na Educação Infantil E/Ou Anos Iniciais Do Ensino Fundamental	23/08/21 07:12
125613	Gislaine Teixeira da Silva	Professor Atuação Na Educação Infantil E/Ou Anos Iniciais Do Ensino Fundamental	23/08/21 07:22
125616	Gislaine Teixeira da Silva	Professor De Educação Infantil - Atuação Específica Na Educação Infantil	23/08/21 07:25
119230	Gislaine Vicente Bento Fermino	Professor Atuação Na Educação Infantil E/Ou Anos Iniciais Do Ensino Fundamental	20/08/21 14:45
122439	Gislene Dionizio dos Santos Rufato	Professor Atuação Na Educação Infantil E/Ou Anos Iniciais Do Ensino Fundamental	23/08/21 14:51
124040	Giuliana Caroline Santos Correa	Professor Atuação Na Educação Infantil E/Ou Anos Iniciais Do Ensino Fundamental	12/08/21 15:45
122542	Gizele Ribeiro dos Santos Barbosa	Professor Atuação Na Educação Infantil E/Ou Anos Iniciais Do Ensino Fundamental	01/08/21 21:45
123351	Gizeli Camilo da Silva	Professor De Educação Infantil - Atuação Específica Na Educação Infantil	09/08/21 20:29
125603	Glauber Antonio Santos	Professor De Educação Infantil - Atuação Específica Na Educação Infantil	23/08/21 12:32
120121	Glaucia Milla Soares Campos	Professor De Educação Infantil - Atuação Específica Na Educação Infantil	01/08/21 13:17
124027	Glaucya Christie Theza dos Santos	Professor Atuação Específica Em Educação Física	12/08/21 19:30
120987	Glaudineres Ferratto	Professor Atuação Na Educação Infantil E/Ou Anos Iniciais Do Ensino Fundamental	23/07/21 10:03
122728	Gleicieli Karine dos Reis Dias	Professor Atuação Na Educação Infantil E/Ou Anos Iniciais Do Ensino Fundamental	03/08/21 13:37
122358	Gleicimara dos Santos Marques	Professor Atuação Na Educação Infantil E/Ou Anos Iniciais Do Ensino Fundamental	19/08/21 19:56
125015	Gloria Regina Cardoso Siqueira	Professor Atuação Na Educação Infantil E/Ou Anos Iniciais Do Ensino Fundamental	19/08/21 22:14
117679	Gloriaparecida Limoni Farias	Professor De Educação Infantil - Atuação Específica Na Educação Infantil	23/07/21 11:01
118113	Gracelaine Alves de Oliveira Macedo	Professor Atuação Na Educação Infantil E/Ou Anos Iniciais Do Ensino Fundamental	10/08/21 13:54
125601	Graciele Silvestre dos Santos	Professor Atuação Na Educação Infantil E/Ou Anos Iniciais Do Ensino Fundamental	23/08/21 15:21
119641	Gracielle Camara	Professor De Educação Infantil - Atuação Específica Na Educação Infantil	09/08/21 09:07
118079	Gracielle Poubel de Souza Viana	Professor Atuação Específica Em Educação Física	19/07/21 18:45
117931	Gralcia Laverde	Professor De Educação Infantil - Atuação Específica Na Educação Infantil	14/07/21 08:30
120925	Graziela da Silva	Professor De Educação Infantil - Atuação Específica Na Educação Infantil	22/07/21 18:02
118646	Graziele Ariadni Araujo da Silva	Professor Atuação Na Educação Infantil E/Ou Anos Iniciais Do Ensino Fundamental	13/07/21 20:35
125114	Grazielli Aparecida Pereira	Professor Atuação Na Educação Infantil E/Ou Anos Iniciais Do Ensino Fundamental	23/08/21 15:59
125412	Greicylene Greatti	Professor Atuação Na Educação Infantil E/Ou Anos Iniciais Do Ensino Fundamental	22/08/21 15:47
122007	Guilherme Henrique Scardelai Fiacoski	Secretário Escolar	28/07/21 19:11
122008	Guilherme Henrique Scardelai Fiacoski	Secretário Escolar	28/07/21 21:42
123210	Helaine Cristina Munhoz	Professor Atuação Na Educação Infantil E/Ou Anos Iniciais Do Ensino Fundamental	18/08/21 19:42
118093	Helena Alves Dalto	Professor De Educação Infantil - Atuação Específica Na Educação Infantil	13/07/21 19:22
121530	Helena Antunes de Souza Ito	Professor De Educação Infantil - Atuação Específica Na Educação Infantil	26/07/21 23:56
118560	Hellen Mônica Davanço de Medeiros	Professor De Educação Infantil - Atuação Específica Na Educação Infantil	13/07/21 15:58
124975	Helmo Coelho de Ornelas	Professor Atuação Específica Em Educação Física	19/08/21 19:40
121254	Hemely Molino da Silva Barone	Professor Atuação Na Educação Infantil E/Ou Anos Iniciais Do Ensino Fundamental	23/08/21 16:56
118157	Henrique Previato Pereira	Professor Atuação Específica Em Educação Física	12/07/21 20:33
122584	Hérica Maiara Montezol Torres dos Santos	Professor De Educação Infantil - Atuação Específica Na Educação Infantil	23/08/21 21:39
125895	Hevelin Thatiane Barbosa	Professor Atuação Na Educação Infantil E/Ou Anos Iniciais Do Ensino Fundamental	23/08/21 15:21
118757	Hyasmin Santos Azevedo	Professor De Educação Infantil - Atuação Específica Na Educação Infantil	10/08/21 16:28
122303	Igor Campos Coutinho	Professor Atuação Específica Em Educação Física	20/08/21 11:17
126001	Igor Dodó Fermino	Professor De Educação Infantil - Atuação Específica Na Educação Infantil	23/08/21 16:06
118795	Ilda de Oliveira Carvalho Cavalcante	Professor De Educação Infantil - Atuação Específica Na Educação Infantil	22/08/21 23:57
125480	Inêz Champan Vetorato	Professor Atuação Na Educação Infantil E/Ou Anos Iniciais Do Ensino Fundamental	22/08/21 20:35
121605	Ingrid Araujo Marcelino dos Santos	Professor De Educação Infantil - Atuação Específica Na Educação Infantil	01/08/21 11:08
119407	Ingridy Almeida Vaz	Professor Atuação Na Educação Infantil E/Ou Anos Iniciais Do Ensino Fundamental	24/08/21 10:40
119923	Isabel Cristina Cavalcanti Nascimento	Professor Atuação Na Educação Infantil E/Ou Anos Iniciais Do Ensino Fundamental	22/08/21 13:26
125882	Isabel Cristina Verhalen	Professor Atuação Na Educação Infantil E/Ou Anos Iniciais Do Ensino Fundamental	23/08/21 13:54
121466	Isabelli Luiza Rocha	Secretário Escolar	26/07/21 17:06
121339	Islayne Henrique Montanhani	Professor De Educação Infantil - Atuação Específica Na Educação Infantil	29/07/21 09:06
122272	Ister Carvalho de França Brito	Professor Atuação Na Educação Infantil E/Ou Anos Iniciais Do Ensino Fundamental	30/07/21 09:33
123184	Itamar Luiz Pereira Junior	Professor De Educação Infantil - Atuação Específica Na Educação Infantil	07/08/21 18:01
123321	Ivana Aparecida da Silva	Professor Atuação Na Educação Infantil E/Ou Anos Iniciais Do Ensino Fundamental	22/08/21 21:13
117895	Ivete Cristina Grego Meda	Professor Atuação Na Educação Infantil E/Ou Anos Iniciais Do Ensino Fundamental	20/08/21 13:47
125597	Ivo Alberto Bueno Pires	Professor Atuação Específica Em Educação Física	23/08/21 10:44
118586	Ivonete de Souza Gabriel	Professor Atuação Na Educação Infantil E/Ou Anos Iniciais Do Ensino Fundamental	14/07/21 00:54
119894	Ivonete Francisca da Silva	Professor De Educação Infantil - Atuação Específica Na Educação Infantil	18/07/21 17:29
125377	Izabel Cristina Resende da Silva	Professor De Educação Infantil - Atuação Específica Na Educação Infantil	22/08/21 12:08
123136	Izabela Oliveira Freitas dos Santos	Professor Atuação Na Educação Infantil E/Ou Anos Iniciais Do Ensino Fundamental	06/08/21 22:28
117632	Jackeline Simão dos Santos	Professor Atuação Na Educação Infantil E/Ou Anos Iniciais Do Ensino Fundamental	23/08/21 13:41
122990	Jackeline Simão dos Santos	Professor Atuação Na Educação Infantil E/Ou Anos Iniciais Do Ensino Fundamental	23/08/21 13:36
122744	Jacqueline Aparecida dos Santos Frello	Professor De Educação Infantil - Atuação Específica Na Educação Infantil	23/08/21 20:41
122687	Jacqueline de Cassia Laguna	Professor Atuação Na Educação Infantil E/Ou Anos Iniciais Do Ensino Fundamental	04/08/21 08:03
123531	Jacqueline Ferreira Vaz	Professor Atuação Na Educação Infantil E/Ou Anos Iniciais Do Ensino Fundamental	11/08/21 15:33
118416	Jacqueline Menezes	Professor De Educação Infantil - Atuação Específica Na Educação Infantil	20/07/21 15:24
117695	Jamille Cristina Rinaldi Alves	Professor Atuação Na Educação Infantil E/Ou Anos Iniciais Do Ensino Fundamental	30/07/21 08:24
117721	Jamille Cristina Rinaldi Alves	Professor Atuação Na Educação Infantil E/Ou Anos Iniciais Do Ensino Fundamental	12/07/21 11:06
125417	Janaina Cristina Lopes	Professor De Educação Infantil - Atuação Específica Na Educação Infantil	22/08/21 16:03
124289	Janaina Cristina Paiva	Professor Atuação Na Educação Infantil E/Ou Anos Iniciais Do Ensino Fundamental	17/08/21 18:59
125128	Jane Aparecida Bissoni de Santana	Professor Atuação Na Educação Infantil E/Ou Anos Iniciais Do Ensino Fundamental	20/08/21 16:34
125785	Jane Cristina Marques dos Santos	Professor Atuação Na Educação Infantil E/Ou Anos Iniciais Do Ensino Fundamental	23/08/21 16:25
123396	Janeide da Cruz	Professor Atuação Na Educação Infantil E/Ou Anos Iniciais Do Ensino Fundamental	21/08/21 11:57
121602	Janete Alves Fernandes	Professor De Educação Infantil - Atuação Específica Na Educação Infantil	27/07/21 10:57
122610	Jaqueline Aparecida Paulo da Rocha	Professor Atuação Na Educação Infantil E/Ou Anos Iniciais Do Ensino Fundamental	13/08/21 15:46
125442	Jaqueline Cerozino	Professor Atuação Específica Em Educação Física	22/08/21 20:14
125443	Jaqueline Cerozino	Professor Atuação Específica Em Educação Física	22/08/21 20:14
125447	Jaqueline Cerozino	Professor Atuação Específica Em Educação Física	22/08/21 20:14
125448	Jaqueline Cerozino	Professor Atuação Específica Em Educação Física	22/08/21 20:13
124612	Jaqueline do Nascimento Tozzini Gimenes	Professor Atuação Na Educação Infantil E/Ou Anos Iniciais Do Ensino Fundamental	20/08/21 14:36
122563	Jaqueline José Rodrigues Lopes	Professor Atuação Na Educação Infantil E/Ou Anos Iniciais Do Ensino Fundamental	02/08/21 08:46
119418	Jaqueline Peres Haffemann	Professor De Educação Infantil - Atuação Específica Na Educação Infantil	23/08/21 14:03
119954	Jaqueline Setsuko Vieira	Professor De Educação Infantil - Atuação Específica Na Educação Infantil	17/08/21 14:21
120038	Jean Carlos Alegria	Professor Atuação Específica Em Educação Física	20/07/21 12:25
125228	Jefersson Gabriel Alves Ferreira	Professor Atuação Específica Em Educação Física	22/08/21 17:13
118677	Jenifer Tatiane dos Santos	Professor Atuação Na Educação Infantil E/Ou Anos Iniciais Do Ensino Fundamental	15/08/21 21:13
125528	Jeniffer Carla dos Santos Jorge	Professor Atuação Na Educação Infantil E/Ou Anos Iniciais Do Ensino Fundamental	22/08/21 22:33
122528	Jeniffer Nunes Nogueira	Professor Atuação Na Educação Infantil E/Ou Anos Iniciais Do Ensino Fundamental	04/08/21 09:13
117824	Jennifer Marques Canuto dos Reis	Professor De Educação Infantil - Atuação Específica Na Educação Infantil	09/08/21 10:45
117889	Jeovana Rodrigues Concêncio Rodrigues Concêncio Novak	Professor De Educação Infantil - Atuação Específica Na Educação Infantil	13/07/21 09:03
122551	Jeovane Souza	Professor Atuação Na Educação Infantil E/Ou Anos Iniciais Do Ensino Fundamental	23/08/21 16:53
122335	Jesiely Teixeira Alves da Silva Sapucaia	Professor Atuação Na Educação Infantil E/Ou Anos Iniciais Do Ensino Fundamental	16/08/21 14:50
120384	Jessica Aparecida Cerqueira da Silva	Professor De Educação Infantil - Atuação Específica Na Educação Infantil	23/08/21 12:57
119507	Jéssica Aparecida Nogueira	Professor De Educação Infantil - Atuação Específica Na Educação Infantil	23/08/21 08:06
123271	Jessica Borges dos Santos	Professor De Educação Infantil - Atuação Específica Na Educação Infantil	23/08/21 14:20
117850	Jessica de Oliveira Gomes	Professor Atuação Na Educação Infantil E/Ou Anos Iniciais Do Ensino Fundamental	12/07/21 22:09
118332	Jéssica Fernanda da Silva Prado Svaiger	Professor Atuação Na Educação Infantil E/Ou Anos Iniciais Do Ensino Fundamental	28/07/21 14:40
123454	Jessica Maiara Martins Stevanelli	Professor Atuação Na Educação Infantil E/Ou Anos Iniciais Do Ensino Fundamental	21/08/21 22:07
118192	Jéssica Nayara de Morais Freire	Professor Atuação Na Educação Infantil E/Ou Anos Iniciais Do Ensino Fundamental	13/07/21 16:40
125023	Jessiely Sobral de Melo	Professor Atuação Na Educação Infantil E/Ou Anos Iniciais Do Ensino Fundamental	22/08/21 19:47
118523	Jheniffer Funez Constantino Bazzo	Professor Atuação Na Educação Infantil E/Ou Anos Iniciais Do Ensino Fundamental	30/07/21 08:31
118792	Jhessica Simplicio dos Santos Simplicio dos Santos Magalhães	Professor De Educação Infantil - Atuação Específica Na Educação Infantil	21/08/21 19:55
125354	Jhessica Tamires Oliveira Pereira	Professor Atuação Na Educação Infantil E/Ou Anos Iniciais Do Ensino Fundamental	21/08/21 21:59
125355	Jhessica Tamires Oliveira Pereira	Professor Atuação Na Educação Infantil E/Ou Anos Iniciais Do Ensino Fundamental	21/08/21 22:03
125356	Jhessica Tamires Oliveira Pereira	Professor Atuação Na Educação Infantil E/Ou Anos Iniciais Do Ensino Fundamental	21/08/21 22:06
119815	João Paulo Noro da Silva	Professor Atuação Específica Em Educação Física	14/08/21 01:10
118978	João Pedro Zulianelli Bardela	Professor Atuação Na Educação Infantil E/Ou Anos Iniciais Do Ensino Fundamental	22/07/21 14:25
123976	Jociane Silva Gois	Professor De Educação Infantil - Atuação Específica Na Educação Infantil	20/08/21 10:33
118571	Jocimara Maciel Correia	Professor De Educação Infantil - Atuação Específica Na Educação Infantil	13/07/21 16:12
119575	Joelma dos Santos de Oliveira	Professor De Educação Infantil - Atuação Específica Na Educação Infantil	16/07/21 16:02
121236	Johnes Matias dos Santos	Professor Atuação Específica Em Educação Física	25/07/21 16:35
121245	Johnes Matias dos Santos	Professor Atuação Específica Em Educação Física	10/08/21 00:01
119646	Joice Aline dos Santos	Professor Atuação Na Educação Infantil E/Ou Anos Iniciais Do Ensino Fundamental	16/07/21 16:10
119647	Joice Aline dos Santos	Professor Atuação Na Educação Infantil E/Ou Anos Iniciais Do Ensino Fundamental	02/08/21 12:22
123191	Joice Fernanda Santana dos Santos	Professor De Educação Infantil - Atuação Específica Na Educação Infantil	11/08/21 15:39
122894	Jose Rodrigues Mendes	Professor Atuação Específica Em Educação Física	15/08/21 21:07
124738	Joseli da Conceição Baptista Pintenho	Professor Atuação Na Educação Infantil E/Ou Anos Iniciais Do Ensino Fundamental	18/08/21 20:05
124432	Josemeire Cristina Basso	Professor De Educação Infantil - Atuação Específica Na Educação Infantil	16/08/21 15:21
117817	Josiane Alves Poloni	Professor Atuação Na Educação Infantil E/Ou Anos Iniciais Do Ensino Fundamental	13/07/21 11:16
118698	Josiane Angelica Ribeiro Segura Fonte Reis	Professor Atuação Específica Em Educação Física	23/08/21 23:21
125337	Josiane Costa Alves	Professor De Educação Infantil - Atuação Específica Na Educação Infantil	21/08/21 20:56
125585	Josiane Diniz Ferreira	Professor De Educação Infantil - Atuação Específica Na Educação Infantil	23/08/21 00:30
125587	Josiane Diniz Ferreira	Professor De Educação Infantil - Atuação Específica Na Educação Infantil	23/08/21 00:39
119192	Josiane Felix	Professor Atuação Na Educação Infantil E/Ou Anos Iniciais Do Ensino Fundamental	15/07/21 00:42
124699	Josiane Maria dos Santos Batista	Professor Atuação Na Educação Infantil E/Ou Anos Iniciais Do Ensino Fundamental	23/08/21 13:59
118153	Josiclea Silva Santos	Professor De Educação Infantil - Atuação Específica Na Educação Infantil	13/08/21 22:10
118191	Josieli Cristina Brizzi	Professor Atuação Na Educação Infantil E/Ou Anos Iniciais Do Ensino Fundamental	17/08/21 08:48
122484	Josilaine Claudiano Teruel	Professor De Educação Infantil - Atuação Específica Na Educação Infantil	01/08/21 11:02
122793	Josimar Ribeiro dos Santos	Professor Atuação Na Educação Infantil E/Ou Anos Iniciais Do Ensino Fundamental	20/08/21 09:00
119321	Josinèia Marques de Arruda da Cunha	Professor De Educação Infantil - Atuação Específica Na Educação Infantil	23/08/21 10:08
124762	Joyce Hecht Pereira	Professor Atuação Na Educação Infantil E/Ou Anos Iniciais Do Ensino Fundamental	17/08/21 22:16
125805	Joyci Karoliny Dias	Professor Atuação Na Educação Infantil E/Ou Anos Iniciais Do Ensino Fundamental	23/08/21 15:31
120259	Jucelaine Ávila de Oliveira	Professor Atuação Na Educação Infantil E/Ou Anos Iniciais Do Ensino Fundamental	25/07/21 19:57
125379	Jucely Nascimento Berti	Professor De Educação Infantil - Atuação Específica Na Educação Infantil	22/08/21 19:07
118438	Júlia Cristina Vaz da Costa Alves	Professor Atuação Na Educação Infantil E/Ou Anos Iniciais Do Ensino Fundamental	21/07/21 09:07
120840	Julia de Freitas de Oliveira Duenha	Professor De Educação Infantil - Atuação Específica Na Educação Infantil	20/08/21 14:38
124812	Julia Maria da Conceição Leite	Professor Atuação Na Educação Infantil E/Ou Anos Iniciais Do Ensino Fundamental	18/08/21 15:18
120161	Juliana Aparecida Rodrigues Luiz	Professor De Educação Infantil - Atuação Específica Na Educação Infantil	21/07/21 17:03
120199	Juliana Bacarin Henrique	Professor Atuação Na Educação Infantil E/Ou Anos Iniciais Do Ensino Fundamental	22/07/21 09:49
122418	Juliana Bernardes Santana	Professor Atuação Na Educação Infantil E/Ou Anos Iniciais Do Ensino Fundamental	19/08/21 18:41
122898	Juliana Bernardo	Professor Atuação Na Educação Infantil E/Ou Anos Iniciais Do Ensino Fundamental	04/08/21 19:00
120720	Juliana Bueno Ruiz Rebecca	Professor Atuação Na Educação Infantil E/Ou Anos Iniciais Do Ensino Fundamental	21/07/21 17:45
125191	Juliana Cristina Ferreira de Almeida	Professor Atuação Na Educação Infantil E/Ou Anos Iniciais Do Ensino Fundamental	23/08/21 21:52
125219	Juliana da Silva Berto	Professor Atuação Na Educação Infantil E/Ou Anos Iniciais Do Ensino Fundamental	21/08/21 12:19
125220	Juliana da Silva Berto	Professor Atuação Na Educação Infantil E/Ou Anos Iniciais Do Ensino Fundamental	21/08/21 12:50
118081	Juliana de Macedo Silva Balan	Professor Atuação Na Educação Infantil E/Ou Anos Iniciais Do Ensino Fundamental	12/07/21 19:07
118085	Juliana de Macedo Silva Balan	Professor Atuação Na Educação Infantil E/Ou Anos Iniciais Do Ensino Fundamental	12/07/21 18:59
123467	Juliana dos Santos Pedrini Meinlschmiedt	Professor Atuação Na Educação Infantil E/Ou Anos Iniciais Do Ensino Fundamental	21/08/21 21:42
121015	Juliana Horwat de Morais	Professor Atuação Na Educação Infantil E/Ou Anos Iniciais Do Ensino Fundamental	13/08/21 08:21
125110	Juliana Maria Alves	Professor De Educação Infantil - Atuação Específica Na Educação Infantil	20/08/21 15:54
125414	Juliana Marreto da Silva	Professor Atuação Na Educação Infantil E/Ou Anos Iniciais Do Ensino Fundamental	23/08/21 12:58
125415	Juliana Marreto da Silva	Professor Atuação Na Educação Infantil E/Ou Anos Iniciais Do Ensino Fundamental	23/08/21 12:57
121051	Juliana Sobreiro Batista	Professor Atuação Na Educação Infantil E/Ou Anos Iniciais Do Ensino Fundamental	23/08/21 19:39
120463	Juliana Tezotto	Professor Atuação Na Educação Infantil E/Ou Anos Iniciais Do Ensino Fundamental	20/07/21 17:55
117915	Juliana Toledo Faexo Sella	Professor De Educação Infantil - Atuação Específica Na Educação Infantil	12/07/21 22:03
118221	Juliana Toledo Faexo Sella	Professor De Educação Infantil - Atuação Específica Na Educação Infantil	12/07/21 22:30
118224	Juliana Toledo Faexo Sella	Professor De Educação Infantil - Atuação Específica Na Educação Infantil	12/07/21 22:34
125748	Juliane de

Publicações legais

leis@ilustrado.com.br

		Infantil	
120868	Karine Coutinho Sodré Ferrari	Professor Atuação Na Educação Infantil E/Ou Anos Iniciais Do Ensino Fundamental	23/07/21 13:30
125933	Karine Fernanda Cassiano Gato Basaglia	Professor Atuação Na Educação Infantil E/Ou Anos Iniciais Do Ensino Fundamental	23/08/21 14:23
118119	Karine Ricardo de Souza de Paula	Professor Atuação Na Educação Infantil E/Ou Anos Iniciais Do Ensino Fundamental	26/07/21 18:37
118449	Karla Monique dos Santos de Sousa Gubani	Professor Atuação Na Educação Infantil E/Ou Anos Iniciais Do Ensino Fundamental	04/08/21 21:37
124283	Karlla Isabele da Silva Moraes	Secretário Escolar	13/08/21 19:25
122424	Karolina Vitti	Professor De Educação Infantil - Atuação Específica Na Educação Infantil	23/08/21 21:13
123391	Karoline de Lima Santos	Professor Atuação Específica Em Educação Física	23/08/21 09:35
123328	Kassiana de Souza Hecht Pereira	Professor De Educação Infantil - Atuação Específica Na Educação Infantil	17/08/21 22:33
122848	Kassiane Goncalves de Lima Silva	Professor Atuação Na Educação Infantil E/Ou Anos Iniciais Do Ensino Fundamental	05/08/21 14:15
125555	Kathya da Silva Cruz Alves	Professor Atuação Na Educação Infantil E/Ou Anos Iniciais Do Ensino Fundamental	22/08/21 23:06
125213	Katia Carolina Leite Barbosa Buzeli	Professor Atuação Na Educação Infantil E/Ou Anos Iniciais Do Ensino Fundamental	21/08/21 09:50
124601	Kátia Oliveira da Silva	Professor De Educação Infantil - Atuação Específica Na Educação Infantil	16/08/21 21:12
120263	Katielli Guijo Ponce	Professor De Educação Infantil - Atuação Específica Na Educação Infantil	19/07/21 22:11
118111	Katiúscia Aparecida Lopes	Professor Atuação Na Educação Infantil E/Ou Anos Iniciais Do Ensino Fundamental	12/07/21 20:10
124282	Kauana dos Santos Francisco	Professor De Educação Infantil - Atuação Específica Na Educação Infantil	23/08/21 16:44
124942	Keila Moreira Mancini	Professor Atuação Na Educação Infantil E/Ou Anos Iniciais Do Ensino Fundamental	23/08/21 15:01
119719	Keile Cristina do Nascimento	Professor Atuação Na Educação Infantil E/Ou Anos Iniciais Do Ensino Fundamental	23/08/21 15:40
124567	Keller Caroline da Silva Trentini	Professor Atuação Na Educação Infantil E/Ou Anos Iniciais Do Ensino Fundamental	22/08/21 12:12
120416	Kelly Cristina Lisboa da Silva	Professor De Educação Infantil - Atuação Específica Na Educação Infantil	26/07/21 08:51
125573	Kelly Peres da Silva	Professor Atuação Na Educação Infantil E/Ou Anos Iniciais Do Ensino Fundamental	22/08/21 23:52
121735	Kely Jeniffer Lopes Nunes	Professor Atuação Na Educação Infantil E/Ou Anos Iniciais Do	23/08/21 20:29

		Ensino Fundamental	
123472	Kemily Juliana Barizon Abrante	Professor Atuação Na Educação Infantil E/Ou Anos Iniciais Do Ensino Fundamental	11/08/21 12:55
118596	Kêmily Sestak Goes	Professor De Educação Infantil - Atuação Específica Na Educação Infantil	13/07/21 16:30
125196	Kiésly Nísia Maria Silva	Professor Atuação Específica Em Educação Física	20/08/21 23:55
125221	Kiésly Nísia Maria Silva	Professor Atuação Na Educação Infantil E/Ou Anos Iniciais Do Ensino Fundamental	21/08/21 10:18
119433	Laís Aparecida Das Graças	Professor Atuação Na Educação Infantil E/Ou Anos Iniciais Do Ensino Fundamental	15/07/21 20:43
119048	Lais Araujo de Andrade	Professor De Educação Infantil - Atuação Específica Na Educação Infantil	23/08/21 19:23
122705	Lais da Silva Vieira	Professor Atuação Na Educação Infantil E/Ou Anos Iniciais Do Ensino Fundamental	03/08/21 10:28
123083	Laise Cristina Esteves dos Santos	Professor De Educação Infantil - Atuação Específica Na Educação Infantil	20/08/21 16:29
124773	Laiz Karina Esbompato	Secretário Escolar	18/08/21 08:12
123006	Lana Karla de Alvarenga Barradas	Professor Atuação Na Educação Infantil E/Ou Anos Iniciais Do Ensino Fundamental	23/08/21 08:50
122763	Larissa Dias Felix	Professor Atuação Na Educação Infantil E/Ou Anos Iniciais Do Ensino Fundamental	19/08/21 16:20
117934	Larissa Namie Fujiwara	Professor Atuação Na Educação Infantil E/Ou Anos Iniciais Do Ensino Fundamental	23/08/21 16:46
117642	Larissa Orzacg Bueno Ceranto Pestana	Professor Atuação Na Educação Infantil E/Ou Anos Iniciais Do Ensino Fundamental	12/07/21 09:28
117645	Larissa Orzacg Bueno Ceranto Pestana	Professor Atuação Na Educação Infantil E/Ou Anos Iniciais Do Ensino Fundamental	12/07/21 09:30
117646	Larissa Orzacg Bueno Ceranto Pestana	Professor Atuação Na Educação Infantil E/Ou Anos Iniciais Do Ensino Fundamental	12/07/21 09:32
125910	Larissa Thais dos Santos Rodrigues	Professor De Educação Infantil - Atuação Específica Na Educação Infantil	23/08/21 15:15
124657	Laudenira Rodrigues da Silva Penner	Professor Atuação Na Educação Infantil E/Ou Anos Iniciais Do Ensino Fundamental	17/08/21 09:22
124659	Laudenira Rodrigues da Silva Penner	Professor Atuação Na Educação Infantil E/Ou Anos Iniciais Do Ensino Fundamental	17/08/21 09:34
124661	Laudenira Rodrigues da Silva Penner	Professor Atuação Na Educação Infantil E/Ou Anos Iniciais Do Ensino Fundamental	17/08/21 09:51
124662	Laudenira Rodrigues da Silva Penner	Professor Atuação Na Educação Infantil E/Ou Anos Iniciais Do Ensino Fundamental	17/08/21 10:01
124663	Laudenira Rodrigues da Silva Penner	Professor Atuação Na Educação Infantil E/Ou Anos Iniciais Do	17/08/21 10:13

		Ensino Fundamental	
122715	Laudiceia Freitas dos Santos Silva	Professor Atuação Na Educação Infantil E/Ou Anos Iniciais Do Ensino Fundamental	22/08/21 09:08
125370	Laudiceia Freitas dos Santos Silva	Professor Atuação Na Educação Infantil E/Ou Anos Iniciais Do Ensino Fundamental	22/08/21 11:24
118562	Laura Leles de Freitas Rissato	Professor De Educação Infantil - Atuação Específica Na Educação Infantil	13/07/21 15:33
119599	Laura Mirono	Professor De Educação Infantil - Atuação Específica Na Educação Infantil	18/08/21 11:30
118614	Laurieny Pesoti Rei de Souza	Professor Atuação Na Educação Infantil E/Ou Anos Iniciais Do Ensino Fundamental	27/07/21 21:33
122545	Laurita Rosa dos Santos Souza	Professor Atuação Na Educação Infantil E/Ou Anos Iniciais Do Ensino Fundamental	22/08/21 12:07
119913	Lays Conrado Andrade	Professor Atuação Na Educação Infantil E/Ou Anos Iniciais Do Ensino Fundamental	20/07/21 14:19
121592	Laysa Christina Vieira	Secretário Escolar	27/07/21 10:46
121593	Laysa Christina Vieira	Secretário Escolar	27/07/21 10:47
119041	Lázara Augusta de Moura Sitoni	Professor Atuação Na Educação Infantil E/Ou Anos Iniciais Do Ensino Fundamental	21/07/21 21:53
124820	Lazara Maria Ilda de Oliveira	Professor Atuação Na Educação Infantil E/Ou Anos Iniciais Do Ensino Fundamental	18/08/21 14:28
121562	Léa de Castro Baptista	Professor Atuação Na Educação Infantil E/Ou Anos Iniciais Do Ensino Fundamental	23/08/21 09:55
121774	Léia Cristina Scaldalai	Professor Atuação Na Educação Infantil E/Ou Anos Iniciais Do Ensino Fundamental	28/07/21 20:58
124605	Leila Cristina Neves Ferreira	Professor Atuação Na Educação Infantil E/Ou Anos Iniciais Do Ensino Fundamental	16/08/21 23:16
121759	Leila de Cassia Macedo	Professor Atuação Na Educação Infantil E/Ou Anos Iniciais Do Ensino Fundamental	23/08/21 12:43
121535	Leonardo Carvalho de Souza	Professor Atuação Na Educação Infantil E/Ou Anos Iniciais Do Ensino Fundamental	27/07/21 12:27
120699	Leonardo Herrera Silva	Professor Atuação Específica Em Educação FÍsica	21/07/21 16:54
124238	Lerci de Jesus Perrut	Professor Atuação Na Educação Infantil E/Ou Anos Iniciais Do Ensino Fundamental	13/08/21 15:00
121770	Letícia Cavalcanti Rodrigues dos Santos	Professor Atuação Na Educação Infantil E/Ou Anos Iniciais Do Ensino Fundamental	27/07/21 21:51
121786	Letícia Cavalcanti Rodrigues dos Santos	Professor De Educação Infantil - Atuação Específica Na Educação Infantil	27/07/21 21:59
120808	Letícia Fernanda Guedes Ribeiro Ciusz	Professor Atuação Na Educação Infantil E/Ou Anos Iniciais Do Ensino Fundamental	23/08/21 21:41

		Ensino Fundamental	
119649	Leticia Fernandes Haubenthal	Professor De Educação Infantil - Atuação Específica Na Educação Infantil	02/08/21 11:45
121089	Leticia Gabriele Fattor da Silva Lopes	Professor De Educação Infantil - Atuação Específica Na Educação Infantil	18/08/21 12:29
124419	Leticia Gabrielly Fiaux	Professor De Educação Infantil - Atuação Específica Na Educação Infantil	15/08/21 14:36
117820	Letícia Meireles de Souza	Professor Atuação Na Educação Infantil E/Ou Anos Iniciais Do Ensino Fundamental	17/07/21 16:09
117926	Letícia Meireles de Souza	Professor Atuação Na Educação Infantil E/Ou Anos Iniciais Do Ensino Fundamental	17/07/21 16:07
117927	Letícia Meireles de Souza	Professor Atuação Na Educação Infantil E/Ou Anos Iniciais Do Ensino Fundamental	17/07/21 16:06
121130	Leticia Passador dos Santos	Professor Atuação Na Educação Infantil E/Ou Anos Iniciais Do Ensino Fundamental	08/08/21 19:41
118985	Letícia Stéfane Bachin	Professor Atuação Na Educação Infantil E/Ou Anos Iniciais Do Ensino Fundamental	25/07/21 16:04
121241	Letícia Stéfane Bachin	Professor De Educação Infantil - Atuação Específica Na Educação Infantil	25/07/21 16:23
121243	Letícia Stéfane Bachin	Professor De Educação Infantil - Atuação Específica Na Educação Infantil	25/07/21 16:25
123244	Lídia de Brito Fornos	Professor De Educação Infantil - Atuação Específica Na Educação Infantil	09/08/21 20:48
120852	Lidiane Pacagnam	Professor Atuação Na Educação Infantil E/Ou Anos Iniciais Do Ensino Fundamental	22/07/21 13:25
122155	Lidiane Turossi Amorim Baraviera	Professor Atuação Na Educação Infantil E/Ou Anos Iniciais Do Ensino Fundamental	02/08/21 08:29
125886	Liegida Martins Tavares Viana	Professor Atuação Na Educação Infantil E/Ou Anos Iniciais Do Ensino Fundamental	23/08/21 16:09
125740	Lilian Carla Silva	Professor Atuação Na Educação Infantil E/Ou Anos Iniciais Do Ensino Fundamental	23/08/21 12:16
123221	Lilian da Silva Cruz Gonçalves	Professor Atuação Na Educação Infantil E/Ou Anos Iniciais Do Ensino Fundamental	08/08/21 19:47
122027	Liliane Norato de Carvalho	Professor De Educação Infantil - Atuação Específica Na Educação Infantil	03/08/21 15:17
124563	Lindinalva Fereira de Lima	Professor De Educação Infantil - Atuação Específica Na Educação Infantil	16/08/21 16:26
122632	Lívia Benedito Santana	Secretário Escolar	19/08/21 16:37
120082	Lorena Mazuchini Miranda	Professor Atuação Na Educação Infantil E/Ou Anos Iniciais Do Ensino Fundamental	19/07/21 19:42
117903	Lourdes Natália Turetta Martins	Professor Atuação Na Educação Infantil E/Ou Anos Iniciais Do	23/08/21 19:57

		Ensino Fundamental	
121508	Lourrany Marry Felite Ananias	Professor Atuação Na Educação Infantil E/Ou Anos Iniciais Do Ensino Fundamental	20/08/21 21:11
125136	Luana da Silva Santos	Professor Atuação Na Educação Infantil E/Ou Anos Iniciais Do Ensino Fundamental	20/08/21 16:38
120450	Luana Goncalves	Professor Atuação Na Educação Infantil E/Ou Anos Iniciais Do Ensino Fundamental	23/08/21 08:38
118272	Luana Hypolito Serão	Professor Atuação Na Educação Infantil E/Ou Anos Iniciais Do Ensino Fundamental	22/08/21 21:34
120716	Lucas Bueno da Silva	Secretário Escolar	21/07/21 17:22
120777	Lucas Monteiro dos Santos	Professor De Educação Infantil - Atuação Específica Na Educação Infantil	20/08/21 00:04
124959	Lucia Aparecida Pereira Simal	Professor De Educação Infantil - Atuação Específica Na Educação Infantil	23/08/21 17:11
118420	Lucia Bartolomeu Perialdo da Silva	Professor Atuação Na Educação Infantil E/Ou Anos Iniciais Do Ensino Fundamental	04/08/21 09:25
119147	Lucia Bartolomeu Perialdo da Silva	Professor Atuação Na Educação Infantil E/Ou Anos Iniciais Do Ensino Fundamental	05/08/21 11:37
124651	Luciana Bagnara Barbosa	Professor De Educação Infantil - Atuação Específica Na Educação Infantil	17/08/21 08:41
124652	Luciana Bagnara Barbosa	Professor De Educação Infantil - Atuação Específica Na Educação Infantil	17/08/21 08:43
120573	Luciana do Espirito Santo	Professor De Educação Infantil - Atuação Específica Na Educação Infantil	19/08/21 14:36
119806	Luciana Herrera Ufemea	Professor Atuação Na Educação Infantil E/Ou Anos Iniciais Do Ensino Fundamental	17/07/21 19:10
124899	Luciana Rezende da Silva Correa	Professor Atuação Na Educação Infantil E/Ou Anos Iniciais Do Ensino Fundamental	23/08/21 15:16
118166	Luciana Rhea de Castro Delazari	Professor De Educação Infantil - Atuação Específica Na Educação Infantil	12/07/21 20:54
125054	Luciana Sequini	Professor Atuação Na Educação Infantil E/Ou Anos Iniciais Do Ensino Fundamental	23/08/21 10:09
117837	Luciane Bosquete Marin da Silva	Professor De Educação Infantil - Atuação Específica Na Educação Infantil	12/07/21 12:48
117842	Luciane Bosquete Marin da Silva	Professor De Educação Infantil - Atuação Específica Na Educação Infantil	12/07/21 12:52
120410	Luciane Bosquete Marin da Silva	Professor De Educação Infantil - Atuação Específica Na Educação Infantil	20/07/21 15:12
124779	Luciane Cristina Cuaio Costa Souza	Professor Atuação Na Educação Infantil E/Ou Anos Iniciais Do Ensino Fundamental	18/08/21 09:02
125602	Luciane Pereira Simal	Professor De Educação Infantil -	23/08/21 02:37

		Atuação Específica Na Educação Infantil	
123854	Lucilaine de Souza Santos	Professor De Educação Infantil - Atuação Específica Na Educação Infantil	12/08/21 10:09
118363	Lucilene de Carvalho	Professor Atuação Na Educação Infantil E/Ou Anos Iniciais Do Ensino Fundamental	29/07/21 16:05
121455	Lucilia Molina Teixeira	Professor Atuação Na Educação Infantil E/Ou Anos Iniciais Do Ensino Fundamental	26/07/21 16:39
125108	Lucimar Alves de Oliveira dos Santos Santos	Professor De Educação Infantil - Atuação Específica Na Educação Infantil	20/08/21 16:09
124876	Lucimeire de Souza Machado	Professor De Educação Infantil - Atuação Específica Na Educação Infantil	23/08/21 10:45
120327	Lucineia da Silva Barros	Professor De Educação Infantil - Atuação Específica Na Educação Infantil	03/08/21 09:47
120912	Lucineia da Silva Rodrigues	Professor De Educação Infantil - Atuação Específica Na Educação Infantil	23/08/21 15:58
125876	Lucinéia de Souza Lima	Professor Atuação Na Educação Infantil E/Ou Anos Iniciais Do Ensino Fundamental	23/08/21 14:03
124246	Lucines Fernandes Pizzaia	Professor Atuação Na Educação Infantil E/Ou Anos Iniciais Do Ensino Fundamental	23/08/21 09:10
120086	Ludemila Regina Piccirilo	Professor Atuação Na Educação Infantil E/Ou Anos Iniciais Do Ensino Fundamental	16/08/21 18:25
119150	Luiz Carlos de Souza	Professor Atuação Específica Em Educação Física	14/07/21 21:04
119153	Luiz Carlos de Souza	Professor Atuação Específica Em Educação Física	14/07/21 21:09
124678	Luiz Henrique Haga da Silva	Professor Atuação Específica Em Educação Física	17/08/21 13:57
119045	Luiz José dos Santos Neto	Professor De Educação Infantil - Atuação Específica Na Educação Infantil	20/08/21 09:44
122445	Luiz Ricardo Correa Lima	Professor Atuação Específica Em Educação Física	03/08/21 13:12
119117	Luzia Aparecida Marranca	Professor De Educação Infantil - Atuação Específica Na Educação Infantil	23/08/21 12:07
124603	Luzia da Conceição Nascimento Bruno	Secretário Escolar	22/08/21 17:31
124486	Luzia Leite da Silva	Professor Atuação Na Educação Infantil E/Ou Anos Iniciais Do Ensino Fundamental	16/08/21 08:53
125388	Luzia Stevanato Araujo	Professor Atuação Na Educação Infantil E/Ou Anos Iniciais Do Ensino Fundamental	23/08/21 20:02
121994	Luzia Valdeniria de Araujo Mota	Professor Atuação Na Educação Infantil E/Ou Anos Iniciais Do Ensino Fundamental	03/08/21 15:07
126143	Lyrian Cristina Reina	Professor Atuação Específica Em Educação Física	23/08/21 16:59
124854	Magda de Couto dos Santos	Professor Atuação Na Educação Infantil E/Ou Anos Iniciais Do	23/08/21 16:54

		Ensino Fundamental	
118170	Magna Verginia Guadagnini	Professor Atuação Na Educação Infantil E/Ou Anos Iniciais Do Ensino Fundamental	19/07/21 10:58
123856	Maira Santos	Professor Atuação Na Educação Infantil E/Ou Anos Iniciais Do Ensino Fundamental	12/08/21 09:30
120344	Mara Edineia Zacharias	Professor Atuação Na Educação Infantil E/Ou Anos Iniciais Do Ensino Fundamental	20/07/21 10:59
123333	Mara Regina da Silva de Matos	Professor Atuação Na Educação Infantil E/Ou Anos Iniciais Do Ensino Fundamental	09/08/21 18:26
122496	Marcela Albertini Balbino	Professor Atuação Específica Em Educação Física	01/08/21 14:34
126065	Marcelo Henrique Felipe	Secretário Escolar	23/08/21 18:13
121517	Marcelo Valdemir Maia Parra	Professor De Educação Infantil - Atuação Específica Na Educação Infantil	26/07/21 21:12
123258	Marcély Neves Covre	Professor Atuação Na Educação Infantil E/Ou Anos Iniciais Do Ensino Fundamental	19/08/21 16:36
117929	Marcia Aparecida da Silva	Professor Atuação Na Educação Infantil E/Ou Anos Iniciais Do Ensino Fundamental	16/07/21 10:23
118814	Marcia Cintra Barbosa	Professor Atuação Na Educação Infantil E/Ou Anos Iniciais Do Ensino Fundamental	27/07/21 12:58
123346	Marcia da Silva Pugliesi	Professor De Educação Infantil - Atuação Específica Na Educação Infantil	17/08/21 19:36
120922	Marcia Fabril	Professor Atuação Na Educação Infantil E/Ou Anos Iniciais Do Ensino Fundamental	22/07/21 17:37
122564	Marcia Ferreira de Freitas	Professor Atuação Na Educação Infantil E/Ou Anos Iniciais Do Ensino Fundamental	19/08/21 15:30
118091	Marcia Juliana dos Santos Barboza	Professor Atuação Na Educação Infantil E/Ou Anos Iniciais Do Ensino Fundamental	12/07/21 19:20
123479	Márcia Letícia da Silva	Professor Atuação Na Educação Infantil E/Ou Anos Iniciais Do Ensino Fundamental	12/08/21 16:25
122389	Marcia Regina Marques da Cruz	Professor Atuação Na Educação Infantil E/Ou Anos Iniciais Do Ensino Fundamental	20/08/21 13:28
121410	Marcia Regina Silva	Professor Atuação Na Educação Infantil E/Ou Anos Iniciais Do Ensino Fundamental	26/07/21 14:16
125435	Marcia Silveira	Professor Atuação Na Educação Infantil E/Ou Anos Iniciais Do Ensino Fundamental	23/08/21 19:57
125291	Marcilene Aparecida de Oliveira Vilela	Professor Atuação Na Educação Infantil E/Ou Anos Iniciais Do Ensino Fundamental	21/08/21 16:40
125299	Marcilene Aparecida de Oliveira Vilela	Professor Atuação Na Educação Infantil E/Ou Anos Iniciais Do Ensino Fundamental	22/08/21 12:43
124400	Marcio Augusto da Silva	Professor Atuação Específica Em Educação Física	16/08/21 17:07

120566	Marcio Henrique da Silva	Professor Atuação Específica Em Educação Física	09/08/21 16:08
123453	Marcio Veronez	Secretário Escolar	22/08/21 11:13
125369	Marcio Veronez	Professor Atuação Específica Em Educação Física	22/08/21 11:15
125025	Marco Sakichi Kanno Suguimati	Professor Atuação Específica Em Educação Física	23/08/21 13:35
120355	Marcos Antonio Rolim Teixeira	Professor Atuação Específica Em Educação Física	02/08/21 20:43
119935	Marcos José Souza Siebert	Professor Atuação Específica Em Educação Física	18/07/21 21:54
119937	Marcos José Souza Siebert	Professor Atuação Específica Em Educação Física	18/07/21 21:56
125284	Marcos Orso da Fonseca	Secretário Escolar	21/08/21 16:37
125241	Marcos Silva	Secretário Escolar	21/08/21 17:03
124968	Marcy Coan	Professor Atuação Na Educação Infantil E/Ou Anos Iniciais Do Ensino Fundamental	19/08/21 19:04
119291	Margarete Alves Pereira	Professor De Educação Infantil - Atuação Específica Na Educação Infantil	23/08/21 23:21
119085	Maria Ana Campos	Professor Atuação Na Educação Infantil E/Ou Anos Iniciais Do Ensino Fundamental	23/08/21 21:17
125638	Maria Andreza Soares Custodio	Professor Atuação Específica Em Educação Física	23/08/21 08:40
118559	Maria Aparecida dos Santos	Professor De Educação Infantil - Atuação Específica Na Educação Infantil	14/07/21 10:05
119531	Maria Aparecida dos Santos	Professor Atuação Na Educação Infantil E/Ou Anos Iniciais Do Ensino Fundamental	22/07/21 19:24
125789	Maria Aparecida dos Santos Bonassoli	Professor Atuação Na Educação Infantil E/Ou Anos Iniciais Do Ensino Fundamental	23/08/21 13:48
125459	Maria Aparecida dos Santos Rocha	Professor Atuação Na Educação Infantil E/Ou Anos Iniciais Do Ensino Fundamental	23/08/21 00:31
118365	Maria Aparecida Vargens Perez	Professor Atuação Na Educação Infantil E/Ou Anos Iniciais Do Ensino Fundamental	18/08/21 13:37
126098	Maria Clara Simonetti Pires	Professor Atuação Na Educação Infantil E/Ou Anos Iniciais Do Ensino Fundamental	23/08/21 16:43
124571	Maria Claudia da Silva	Professor Atuação Na Educação Infantil E/Ou Anos Iniciais Do Ensino Fundamental	23/08/21 18:17
124545	Maria de Fatima de Barros	Professor De Educação Infantil - Atuação Específica Na Educação Infantil	16/08/21 15:16
124870	Maria de Fatima dos Santos	Professor Atuação Específica Em Educação Física	20/08/21 20:52
124258	Maria de Lourdes Alves	Professor Atuação Na Educação Infantil E/Ou Anos Iniciais Do Ensino Fundamental	13/08/21 16:42
124260	Maria de Lourdes Alves	Professor Atuação Na Educação Infantil E/Ou Anos Iniciais Do Ensino Fundamental	20/08/21 09:12

124804	Maria de Lourdes Feliciano da Silva	Professor Atuação Na Educação Infantil E/Ou Anos Iniciais Do Ensino Fundamental	21/08/21 17:04
125024	Maria de Lurdes Rodrigues Campos	Professor De Educação Infantil - Atuação Específica Na Educação Infantil	20/08/21 21:58
125402	Maria Eduarda da Cruz Marciano	Professor De Educação Infantil - Atuação Específica Na Educação Infantil	23/08/21 08:33
120176	Maria Eduarda Leite Barbosa Buzeli	Professor Atuação Na Educação Infantil E/Ou Anos Iniciais Do Ensino Fundamental	21/07/21 08:34
119881	Maria Elizete Lopes	Professor De Educação Infantil - Atuação Específica Na Educação Infantil	21/07/21 18:54
125945	Maria Ezenilda Roman	Professor Atuação Na Educação Infantil E/Ou Anos Iniciais Do Ensino Fundamental	23/08/21 15:44
117723	Maria Giovanna Silva Gonçalves	Professor De Educação Infantil - Atuação Específica Na Educação Infantil	17/08/21 21:25
125147	Maria Helena Alves da Silva	Professor Atuação Na Educação Infantil E/Ou Anos Iniciais Do Ensino Fundamental	23/08/21 17:10
125640	Maria Izabel Xavier Pontes	Professor Atuação Na Educação Infantil E/Ou Anos Iniciais Do Ensino Fundamental	23/08/21 12:09
124727	Maria Joceli de Aquino Coelho	Professor De Educação Infantil - Atuação Específica Na Educação Infantil	17/08/21 18:58
124767	Maria José dos Santos Carvalho	Professor Atuação Na Educação Infantil E/Ou Anos Iniciais Do Ensino Fundamental	17/08/21 23:57
124786	Maria José Ferrari Giordani	Professor De Educação Infantil - Atuação Específica Na Educação Infantil	20/08/21 09:06
125982	Maria Laura dos Santos	Secretário Escolar	23/08/21 14:55
125990	Maria Laura dos Santos	Secretário Escolar	23/08/21 14:57
119237	Maria Lucia Cavalcante da Silva	Professor De Educação Infantil - Atuação Específica Na Educação Infantil	19/07/21 20:34
117690	Maria Lucia da Silva Gonçalves	Professor Atuação Na Educação Infantil E/Ou Anos Iniciais Do Ensino Fundamental	17/08/21 21:20
120094	Maria Luiza Gilio Ferla	Professor Atuação Na Educação Infantil E/Ou Anos Iniciais Do Ensino Fundamental	15/08/21 18:07
124606	Maria Magali Dorigan Bondezan	Professor Atuação Na Educação Infantil E/Ou Anos Iniciais Do Ensino Fundamental	16/08/21 20:48
124844	Maria Pereira Das Neves	Professor De Educação Infantil - Atuação Específica Na Educação Infantil	18/08/21 18:18
118366	Maria Regina Gonçalves	Professor Atuação Na Educação Infantil E/Ou Anos Iniciais Do Ensino Fundamental	13/07/21 10:07
118369	Maria Regina Gonçalves	Professor Atuação Na Educação Infantil E/Ou Anos Iniciais Do Ensino Fundamental	13/07/21 10:09
122365	Maria Regina Gonçalves	Professor Atuação Na Educação	12/08/21 08:50

		Infantil E/Ou Anos Iniciais Do Ensino Fundamental	
120156	Maria Rosane Pereira	Professor Atuação Na Educação Infantil E/Ou Anos Iniciais Do Ensino Fundamental	19/07/21 17:29
120164	Maria Rosane Pereira	Professor Atuação Na Educação Infantil E/Ou Anos Iniciais Do Ensino Fundamental	19/07/21 17:33
122866	Maria Tatiane Marques Menezes Toth	Professor Atuação Na Educação Infantil E/Ou Anos Iniciais Do Ensino Fundamental	04/08/21 13:42
121128	Mariana Andrade Canno	Professor Atuação Na Educação Infantil E/Ou Anos Iniciais Do Ensino Fundamental	10/08/21 18:42
125951	Mariana Bornia	Professor Atuação Na Educação Infantil E/Ou Anos Iniciais Do Ensino Fundamental	23/08/21 15:12
121528	Mariana Caparros Soares	Professor Atuação Na Educação Infantil E/Ou Anos Iniciais Do Ensino Fundamental	23/08/21 21:43
125096	Mariana Caroline de Oliveira Silva	Professor Atuação Na Educação Infantil E/Ou Anos Iniciais Do Ensino Fundamental	20/08/21 13:46
125098	Mariana Caroline de Oliveira Silva	Professor Atuação Na Educação Infantil E/Ou Anos Iniciais Do Ensino Fundamental	20/08/21 13:48
125099	Mariana Caroline de Oliveira Silva	Professor Atuação Na Educação Infantil E/Ou Anos Iniciais Do Ensino Fundamental	20/08/21 13:54
120186	Mariana Emilia Salesse Salgado	Professor Atuação Na Educação Infantil E/Ou Anos Iniciais Do Ensino Fundamental	19/07/21 18:31
117885	Mariana Zanatto Hidalgo	Professor De Educação Infantil - Atuação Específica Na Educação Infantil	13/07/21 11:45
118689	Mariani Chierici de Azevedo	Professor Atuação Na Educação Infantil E/Ou Anos Iniciais Do Ensino Fundamental	21/07/21 09:35
125580	Mariani Lira da Silva Souza	Professor Atuação Na Educação Infantil E/Ou Anos Iniciais Do Ensino Fundamental	23/08/21 00:50
125063	Marianna Cristina Castro	Professor De Educação Infantil - Atuação Específica Na Educação Infantil	22/08/21 11:12
125485	Marilza Aparecida Ambrosio Crastechini	Professor De Educação Infantil - Atuação Específica Na Educação Infantil	23/08/21 16:34
124707	Marineide Maria Pereira Firmino	Professor Atuação Na Educação Infantil E/Ou Anos Iniciais Do Ensino Fundamental	17/08/21 16:46
124765	Marines Carvalho Marques de Oliveira	Professor De Educação Infantil - Atuação Específica Na Educação Infantil	19/08/21 19:36
124976	Marines Royer	Professor Atuação Na Educação Infantil E/Ou Anos Iniciais Do Ensino Fundamental	19/08/21 19:53
124978	Marines Royer	Professor Atuação Na Educação Infantil E/Ou Anos Iniciais Do Ensino Fundamental	19/08/21 19:59
118783	Marivaldo Jose do Nascimento	Professor Atuação Específica Em	13/07/21 23:41

		Educação Física	
119381	Marivaldo Jose do Nascimento	Professor Atuação Específica Em Educação Física	15/07/21 17:09
117993	Marlene Salete do Rego	Professor Atuação Na Educação Infantil E/Ou Anos Iniciais Do Ensino Fundamental	22/07/21 17:32
120363	Marli Alves de Almeida Dias	Professor Atuação Na Educação Infantil E/Ou Anos Iniciais Do Ensino Fundamental	20/07/21 12:30
124096	Marli Alves Santana dos Santos	Professor Atuação Na Educação Infantil E/Ou Anos Iniciais Do Ensino Fundamental	12/08/21 18:56
121402	Marli Arlete de Oliveira	Professor Atuação Na Educação Infantil E/Ou Anos Iniciais Do Ensino Fundamental	26/07/21 13:39
119472	Marli Cardoso Molina	Professor De Educação Infantil - Atuação Específica Na Educação Infantil	16/07/21 10:21
118446	Marli Fatima Wietzikoski Halabura	Professor De Educação Infantil - Atuação Específica Na Educação Infantil	13/07/21 12:05
120347	Marli Raquel Pereira	Professor De Educação Infantil - Atuação Específica Na Educação Infantil	22/07/21 14:29
119082	Marta Regina Favaro Querato	Professor De Educação Infantil - Atuação Específica Na Educação Infantil	14/07/21 17:40
117591	Matheus Nicolette Fernandes	Professor De Educação Infantil - Atuação Específica Na Educação Infantil	12/07/21 10:55
125790	Matilde Orso da Fonseca	Professor Atuação Na Educação Infantil E/Ou Anos Iniciais Do Ensino Fundamental	23/08/21 15:09
125551	Mayara Alves de Santana Borges	Professor Atuação Na Educação Infantil E/Ou Anos Iniciais Do Ensino Fundamental	22/08/21 23:18
123402	Mayara Cristina Antero da Silva	Professor De Educação Infantil - Atuação Específica Na Educação Infantil	10/08/21 09:44
124475	Mayara da Silva

Publicações legais

leis@ilustrado.com.br

125009	Mylena Santos Souza	Professor Atuação Na Educação Infantil E/Ou Anos Iniciais Do Ensino Fundamental	19/08/21 21:56
125010	Mylena Santos Souza	Professor Atuação Na Educação Infantil E/Ou Anos Iniciais Do Ensino Fundamental	19/08/21 22:01
125011	Mylena Santos Souza	Professor Atuação Na Educação Infantil E/Ou Anos Iniciais Do Ensino Fundamental	19/08/21 22:04
123685	Nadine Saquetti Navarro	Professor Atuação Na Educação Infantil E/Ou Anos Iniciais Do Ensino Fundamental	11/08/21 19:02
123690	Nadine Saquetti Navarro	Professor Atuação Na Educação Infantil E/Ou Anos Iniciais Do Ensino Fundamental	11/08/21 19:09
124938	Nadyr Marrocos Ferreira Espinola	Professor Atuação Na Educação Infantil E/Ou Anos Iniciais Do Ensino Fundamental	20/08/21 13:07
121702	Naiara Aparecida Santos de Brito	Professor Atuação Na Educação Infantil E/Ou Anos Iniciais Do Ensino Fundamental	23/08/21 19:47
125139	Nair Luiza de Aguilar	Professor De Educação Infantil - Atuação Específica Na Educação Infantil	20/08/21 16:51
123475	Natalia Felix Garcia Silva	Professor De Educação Infantil - Atuação Específica Na Educação Infantil	23/08/21 16:08
122926	Natália Pelegrinelli Macedo Rodrigues	Professor Atuação Na Educação Infantil E/Ou Anos Iniciais Do Ensino Fundamental	19/08/21 14:44
125831	Natália Ribeiro da Penha	Professor De Educação Infantil - Atuação Específica Na Educação Infantil	23/08/21 13:44
117921	Natane Jordão de Barros	Professor Atuação Na Educação Infantil E/Ou Anos Iniciais Do Ensino Fundamental	06/08/21 12:34
123226	Natania Aparecida Ramos de Oliveira Gonçalves	Professor De Educação Infantil - Atuação Específica Na Educação Infantil	08/08/21 21:01
123990	Nayara Cristina Rodrigues	Professor De Educação Infantil - Atuação Específica Na Educação Infantil	12/08/21 13:58
123997	Nayara Cristina Rodrigues	Professor De Educação Infantil - Atuação Específica Na Educação Infantil	12/08/21 14:10
118464	Nayara Lilian Gonçales	Professor Atuação Na Educação Infantil E/Ou Anos Iniciais Do Ensino Fundamental	28/07/21 11:22
118837	Nayyara Pacheco Camilo	Professor Atuação Na Educação Infantil E/Ou Anos Iniciais Do Ensino Fundamental	14/07/21 09:11
124443	Nelci Stedile Mendes	Professor Atuação Na Educação Infantil E/Ou Anos Iniciais Do Ensino Fundamental	22/08/21 12:36
119107	Nereide Pinheiro da Silva de Mello	Professor Atuação Na Educação Infantil E/Ou Anos Iniciais Do Ensino Fundamental	21/08/21 10:15
118247	Neylla Thalita da Silva Souza da Rocha	Professor Atuação Na Educação Infantil E/Ou Anos Iniciais Do Ensino Fundamental	21/08/21 15:40

119007	Nezia Faria Lemes Bernardo	Professor De Educação Infantil - Atuação Específica Na Educação Infantil	22/08/21 21:30
118960	Nilda Pereira dos Santos	Professor De Educação Infantil - Atuação Específica Na Educação Infantil	10/08/21 21:17
121167	Niliza dos Santos Silva	Professor De Educação Infantil - Atuação Específica Na Educação Infantil	11/08/21 08:47
122809	Nizia Lilian Gomes Miranda Espinosa	Professor Atuação Na Educação Infantil E/Ou Anos Iniciais Do Ensino Fundamental	20/08/21 15:10
125117	Nizia Lilian Gomes Miranda Espinosa	Professor Atuação Na Educação Infantil E/Ou Anos Iniciais Do Ensino Fundamental	20/08/21 15:15
125121	Nizia Lilian Gomes Miranda Espinosa	Professor Atuação Na Educação Infantil E/Ou Anos Iniciais Do Ensino Fundamental	20/08/21 15:34
125034	Noilce Daniela Meira dos Santos	Professor De Educação Infantil - Atuação Específica Na Educação Infantil	20/08/21 08:37
125035	Noilce Daniela Meira dos Santos	Professor De Educação Infantil - Atuação Específica Na Educação Infantil	20/08/21 08:42
122667	Nubia dos Santos Gomes	Professor Atuação Na Educação Infantil E/Ou Anos Iniciais Do Ensino Fundamental	23/08/21 13:24
126058	Odair José da Silva	Professor Atuação Específica Em Educação Física	23/08/21 18:50
122710	Onaide Correa de Souza Pires	Professor Atuação Na Educação Infantil E/Ou Anos Iniciais Do Ensino Fundamental	03/08/21 11:55
124745	Oraides Stedile Scapolan	Professor Atuação Na Educação Infantil E/Ou Anos Iniciais Do Ensino Fundamental	23/08/21 09:10
125418	Osmar André Gruber	Professor Atuação Na Educação Infantil E/Ou Anos Iniciais Do Ensino Fundamental	22/08/21 16:40
124509	Ozanir Santos de Oliveira	Professor Atuação Na Educação Infantil E/Ou Anos Iniciais Do Ensino Fundamental	16/08/21 18:34
125622	Pâmela Pereira Morelli	Professor Atuação Na Educação Infantil E/Ou Anos Iniciais Do Ensino Fundamental	23/08/21 07:56
117764	Pâmela Zamprone	Professor De Educação Infantil - Atuação Específica Na Educação Infantil	23/08/21 10:19
125153	Pamella Renata da Silva Moraes	Secretário Escolar	20/08/21 18:55
124493	Panmella Freitas Fernandes	Professor De Educação Infantil - Atuação Específica Na Educação Infantil	16/08/21 09:45
124495	Panmella Freitas Fernandes	Professor De Educação Infantil - Atuação Específica Na Educação Infantil	16/08/21 09:55
123061	Paola Beatriz Becker Filber	Professor Atuação Na Educação Infantil E/Ou Anos Iniciais Do Ensino Fundamental	06/08/21 09:13
123728	Patrícia dos Santos Silva	Professor Atuação Na Educação Infantil E/Ou Anos Iniciais Do Ensino Fundamental	23/08/21 16:23
125135	Patricia dos Santos Silva	Professor De Educação Infantil - Atuação Específica Na Educação Infantil	20/08/21 16:45
125302	Patrícia dos Santos Silva	Professor Atuação Na Educação Infantil E/Ou Anos Iniciais Do Ensino Fundamental	21/08/21 17:46
125738	Patricia Gomes Dourado Martinez	Professor Atuação Na Educação Infantil E/Ou Anos Iniciais Do Ensino Fundamental	23/08/21 11:25
122850	Patricia Izabel Mota Freitas	Professor Atuação Específica Em Educação Física	17/08/21 08:21
124986	Patricia Prado da Silva	Professor Atuação Na Educação Infantil E/Ou Anos Iniciais Do Ensino Fundamental	19/08/21 22:31
123130	Patricia Ravazzi Barretos	Professor Atuação Na Educação Infantil E/Ou Anos Iniciais Do Ensino Fundamental	06/08/21 14:51
118715	Patricia Santos Jardim	Professor De Educação Infantil - Atuação Específica Na Educação Infantil	13/07/21 21:08
118889	Patrícia Silva Ferigato	Professor Atuação Na Educação Infantil E/Ou Anos Iniciais Do Ensino Fundamental	15/07/21 15:11
119008	Patrícia Tonin	Professor De Educação Infantil - Atuação Específica Na Educação Infantil	23/08/21 11:13
121550	Paula Daniella de Sousa Tissei	Professor De Educação Infantil - Atuação Específica Na Educação Infantil	23/08/21 16:22
125519	Paula de Souza Cruz	Professor Atuação Na Educação Infantil E/Ou Anos Iniciais Do Ensino Fundamental	22/08/21 21:56
118355	Paulo Giliard da Silva Ferreira	Secretário Escolar	13/07/21 09:58
118451	Paulo Lucio Vieira	Professor Atuação Na Educação Infantil E/Ou Anos Iniciais Do Ensino Fundamental	13/07/21 15:45
118967	Paulo Lucio Vieira	Professor Atuação Na Educação Infantil E/Ou Anos Iniciais Do Ensino Fundamental	14/07/21 13:57
118979	Poliana de Souza Perroud	Professor Atuação Na Educação Infantil E/Ou Anos Iniciais Do Ensino Fundamental	21/07/21 16:53
125118	Pollyana Botelho Jorge	Professor De Educação Infantil - Atuação Específica Na Educação Infantil	23/08/21 13:28
125048	Pricila Andreia da Silva Marchi	Professor De Educação Infantil - Atuação Específica Na Educação Infantil	21/08/21 21:36
122581	Priscila Caoana de Andrade Guimarães	Professor Atuação Na Educação Infantil E/Ou Anos Iniciais Do Ensino Fundamental	23/08/21 12:31
120688	Priscila Ollmann	Professor Atuação Na Educação Infantil E/Ou Anos Iniciais Do Ensino Fundamental	21/07/21 16:03
124197	Priscillla Mota de Souza	Professor De Educação Infantil - Atuação Específica Na Educação Infantil	13/08/21 10:40
124435	Rafael Augusto Olivoto Gomes	Secretário Escolar	15/08/21 19:55
120872	Rafael de Souza Reis	Professor Atuação Específica Em Educação Física	23/08/21 22:52
121159	Rafael Jiusepp Caprioli	Professor Atuação Específica Em Educação Física	23/08/21 00:51
120971	Rafael Vanderlei Catharini da Silva	Professor Atuação Específica Em Educação Física	23/08/21 16:13
119180	Rafaela Barboza da Luz Morini	Professor Atuação Na Educação Infantil E/Ou Anos Iniciais Do Ensino Fundamental	20/07/21 15:18
123316	Rafaela Beatriz Angelotti	Professor Atuação Específica Em Educação Física	21/08/21 17:04
124416	Rafaela Garcia Lemes	Professor De Educação Infantil - Atuação Específica Na Educação Infantil	15/08/21 13:32
119941	Rafaela Mantovani Garcia	Professor De Educação Infantil - Atuação Específica Na Educação Infantil	02/08/21 14:31
120722	Rafaela Rei de Souza	Professor Atuação Na Educação Infantil E/Ou Anos Iniciais Do Ensino Fundamental	28/07/21 12:17
123401	Rafaela Santos Oliveira	Professor De Educação Infantil - Atuação Específica Na Educação Infantil	10/08/21 09:32
117584	Rafaella Correia Floriano	Professor Atuação Na Educação Infantil E/Ou Anos Iniciais Do Ensino Fundamental	31/07/21 19:14
124828	Raimunda Maria da Silva	Professor Atuação Na Educação Infantil E/Ou Anos Iniciais Do Ensino Fundamental	18/08/21 15:12
122573	Rebeca Barbosa Bassetto	Professor Atuação Na Educação Infantil E/Ou Anos Iniciais Do Ensino Fundamental	02/08/21 10:36
122577	Rebeca Barbosa Bassetto	Professor Atuação Na Educação Infantil E/Ou Anos Iniciais Do Ensino Fundamental	02/08/21 10:38
122579	Rebeca Barbosa Bassetto	Professor De Educação Infantil - Atuação Específica Na Educação Infantil	02/08/21 10:42
118954	Regiane de Souza dos Santos	Professor Atuação Na Educação Infantil E/Ou Anos Iniciais Do Ensino Fundamental	26/07/21 22:24
118961	Regiane de Souza dos Santos	Professor Atuação Na Educação Infantil E/Ou Anos Iniciais Do Ensino Fundamental	26/07/21 22:24
119086	Regiane de Souza dos Santos	Professor Atuação Na Educação Infantil E/Ou Anos Iniciais Do Ensino Fundamental	26/07/21 22:23
119683	Regiane de Souza dos Santos	Professor Atuação Na Educação Infantil E/Ou Anos Iniciais Do Ensino Fundamental	26/07/21 22:21
118578	Regiane Garcia Pedro	Professor Atuação Específica Em Educação Física	14/07/21 17:02
118914	Regiane Rebelo	Professor Atuação Na Educação Infantil E/Ou Anos Iniciais Do Ensino Fundamental	14/07/21 11:48
118073	Regiane Vicente Ribeiro	Professor Atuação Na Educação Infantil E/Ou Anos Iniciais Do Ensino Fundamental	12/07/21 21:06
122697	Regina de Cássia Codato Cuculo	Professor Atuação Na Educação Infantil E/Ou Anos Iniciais Do Ensino Fundamental	03/08/21 08:51
122701	Regina de Cássia Codato Cuculo	Professor Atuação Na Educação	03/08/21 09:20

		Infantil E/Ou Anos Iniciais Do Ensino Fundamental	
124757	Renata Alves Pereira Gonçalves	Professor Atuação Na Educação Infantil E/Ou Anos Iniciais Do Ensino Fundamental	17/08/21 22:06
123026	Renata Cristina Ramalho Ferreira	Professor De Educação Infantil - Atuação Específica Na Educação Infantil	05/08/21 13:58
123028	Renata Cristina Ramalho Ferreira	Professor De Educação Infantil - Atuação Específica Na Educação Infantil	05/08/21 14:00
119000	Renata Gonçalves de Lima	Professor De Educação Infantil - Atuação Específica Na Educação Infantil	08/08/21 16:26
123248	Renata Trevejo Marchiore Sutile	Professor Atuação Na Educação Infantil E/Ou Anos Iniciais Do Ensino Fundamental	21/08/21 10:25
124394	Renato Fidelis Ramos	Professor Atuação Na Educação Infantil E/Ou Anos Iniciais Do Ensino Fundamental	15/08/21 21:30
124395	Renato Fidelis Ramos	Professor Atuação Na Educação Infantil E/Ou Anos Iniciais Do Ensino Fundamental	15/08/21 21:27
124454	Renato Fidelis Ramos	Professor Atuação Na Educação Infantil E/Ou Anos Iniciais Do Ensino Fundamental	15/08/21 21:39
119255	Rita de Cassia da Silva Celeste	Professor Atuação Na Educação Infantil E/Ou Anos Iniciais Do Ensino Fundamental	23/08/21 22:50
121097	Roberta Adriana Expedito dos Santos	Professor Atuação Na Educação Infantil E/Ou Anos Iniciais Do Ensino Fundamental	17/08/21 18:08
125657	Roberta Bagnara Barbosa	Professor De Educação Infantil - Atuação Específica Na Educação Infantil	23/08/21 09:07
118347	Robson Lacerda Ferrari	Professor De Educação Infantil - Atuação Específica Na Educação Infantil	21/08/21 11:57
118298	Rodrigo da Silva Oliveira	Professor De Educação Infantil - Atuação Específica Na Educação Infantil	13/07/21 08:52
118299	Rodrigo da Silva Oliveira	Professor De Educação Infantil - Atuação Específica Na Educação Infantil	13/07/21 08:51
120581	Rodrigo de Melo Silva	Professor Atuação Específica Em Educação Física	22/07/21 10:28
120815	Rodrigo de Melo Silva	Professor Atuação Específica Em Educação Física	22/07/21 10:34
120306	Rodrigo Orlando Gomes de Oliveira	Professor Atuação Na Educação Infantil E/Ou Anos Iniciais Do Ensino Fundamental	22/07/21 18:45
123605	Ronaldo Jorge da Rocha	Secretário Escolar	13/08/21 13:21
121682	Rosa Maria Viccari Tutini	Professor Atuação Na Educação Infantil E/Ou Anos Iniciais Do Ensino Fundamental	27/07/21 16:06
123153	Rosane Francisco	Secretário Escolar	23/08/21 20:17
119757	Rosane Leal Nunes da Silva	Professor De Educação Infantil - Atuação Específica Na Educação Infantil	17/07/21 11:07
120935	Rosangela dos Santos Minato da Silva	Professor De Educação Infantil - Atuação Específica Na Educação Infantil	23/07/21 12:10
124577	Rosangela Gomes dos Santos	Professor Atuação Na Educação Infantil E/Ou Anos Iniciais Do Ensino Fundamental	16/08/21 17:42
125106	Rosângela Macedo Rodrigues	Professor De Educação Infantil - Atuação Específica Na Educação Infantil	20/08/21 14:54
121571	Rosangela Ruiz Olivoto	Professor De Educação Infantil - Atuação Específica Na Educação Infantil	15/08/21 19:27
120698	Rosani Minchiguerre da Silva	Professor Atuação Na Educação Infantil E/Ou Anos Iniciais Do Ensino Fundamental	10/08/21 15:51
123263	Roseane Batista da Mota Amatuzi	Professor Atuação Na Educação Infantil E/Ou Anos Iniciais Do Ensino Fundamental	09/08/21 09:56
124114	Roseli Aparecida dos Santos Ribeiro.	Professor Atuação Na Educação Infantil E/Ou Anos Iniciais Do Ensino Fundamental	23/08/21 14:26
124723	Roseli Felipe da Cruz	Professor Atuação Na Educação Infantil E/Ou Anos Iniciais Do Ensino Fundamental	22/08/21 22:40
124415	Roseli Ruiz Bruno	Professor De Educação Infantil - Atuação Específica Na Educação Infantil	15/08/21 22:09
124557	Roseli Santana	Professor De Educação Infantil - Atuação Específica Na Educação Infantil	23/08/21 16:59
120154	Rosemary Rodrigues de Almeida Kikuti	Professor Atuação Na Educação Infantil E/Ou Anos Iniciais Do Ensino Fundamental	19/07/21 17:44
120435	Rosemeire Alina Candido	Professor Atuação Na Educação Infantil E/Ou Anos Iniciais Do Ensino Fundamental	20/07/21 16:20
123229	Rosemeire Teixeira	Professor Atuação Na Educação Infantil E/Ou Anos Iniciais Do Ensino Fundamental	23/08/21 16:42
120956	Rosemeire Thaís Expedito	Professor Atuação Na Educação Infantil E/Ou Anos Iniciais Do Ensino Fundamental	17/08/21 18:22
124911	Roseni Francisco Bernardino	Professor Atuação Na Educação Infantil E/Ou Anos Iniciais Do Ensino Fundamental	19/08/21 08:38
119271	Rosiane Bertola Batista	Professor Atuação Na Educação Infantil E/Ou Anos Iniciais Do Ensino Fundamental	15/07/21 12:18
119272	Rosiane Bertola Batista	Professor Atuação Na Educação Infantil E/Ou Anos Iniciais Do Ensino Fundamental	15/07/21 12:17
118016	Rosicley de Fatima dos Santos Eduardo	Professor De Educação Infantil - Atuação Específica Na Educação Infantil	12/07/21 16:33
125399	Rosilda da Silva	Professor Atuação Na Educação Infantil E/Ou Anos Iniciais Do Ensino Fundamental	22/08/21 13:47
126044	Rosimar Gomes Torres	Professor De Educação Infantil - Atuação Específica Na Educação Infantil	23/08/21 15:56
121010	Rosimari Bueno Barbosa	Professor Atuação Na Educação Infantil E/Ou Anos Iniciais Do Ensino Fundamental	03/08/21 09:19
117587	Rosimeri Conceição de Lima	Professor Atuação Na Educação Infantil E/Ou Anos Iniciais Do Ensino Fundamental	12/07/21 09:00
117600	Rosimeri Conceição de Lima	Professor Atuação Na Educação Infantil E/Ou Anos Iniciais Do Ensino Fundamental	12/07/21 09:02
117605	Rosimeri Conceição de Lima	Professor Atuação Na Educação Infantil E/Ou Anos Iniciais Do Ensino Fundamental	12/07/21 09:13
120126	Rosinei Aparecida dos Santos da Silva	Professor Atuação Na Educação Infantil E/Ou Anos Iniciais Do Ensino Fundamental	19/07/21 15:45
120129	Rosinei Aparecida dos Santos da Silva	Professor Atuação Na Educação Infantil E/Ou Anos Iniciais Do Ensino Fundamental	19/07/21 15:49
120132	Rosinei Aparecida dos Santos da Silva	Professor Atuação Na Educação Infantil E/Ou Anos Iniciais Do Ensino Fundamental	19/07/21 15:51
120134	Rosinei Aparecida dos Santos da Silva	Professor Atuação Na Educação Infantil E/Ou Anos Iniciais Do Ensino Fundamental	19/07/21 15:53
120135	Rosinei Aparecida dos Santos da Silva	Professor Atuação Na Educação Infantil E/Ou Anos Iniciais Do Ensino Fundamental	19/07/21 15:56
120481	Rosinéia Moreira	Professor De Educação Infantil - Atuação Específica Na Educação Infantil	23/08/21 12:19
123867	Rosinete Aquino dos Santos	Professor Atuação Na Educação Infantil E/Ou Anos Iniciais Do Ensino Fundamental	12/08/21 08:56
119886	Rosinete Evangelista	Professor Atuação Na Educação Infantil E/Ou Anos Iniciais Do Ensino Fundamental	17/08/21 21:14
124851	Rosinete Evangelista	Professor Atuação Na Educação Infantil E/Ou Anos Iniciais Do Ensino Fundamental	20/08/21 13:58
124296	Rosini Kinzler	Professor De Educação Infantil - Atuação Específica Na Educação Infantil	13/08/21 20:46
118139	Rozangela Barbosa Cardoso	Professor Atuação Na Educação Infantil E/Ou Anos Iniciais Do Ensino Fundamental	13/07/21 14:39
124814	Ruan Gustavo Lunkes dos Santos	Professor Atuação Específica Em Educação Física	18/08/21 13:29
124464	Rubens Sampaio Filho	Professor Atuação Específica Em Educação Física	21/08/21 17:22
125717	Rúbia Simoneli Brito	Professor Atuação Na Educação Infantil E/Ou Anos Iniciais Do Ensino Fundamental	23/08/21 15:13
125321	Rute Borges Machado Gonçalves	Professor Atuação Na Educação Infantil E/Ou Anos Iniciais Do Ensino Fundamental	21/08/21 21:14
125323	Rute Borges Machado Gonçalves	Professor Atuação Na Educação Infantil E/Ou Anos Iniciais Do Ensino Fundamental	21/08/21 20:03
125209	Ruth Francielly P. F. Braga	Professor Atuação Na Educação Infantil E/Ou Anos Iniciais Do Ensino Fundamental	23/08/21 10:30
125673	Sabina Galvao	Professor Atuação Específica Em Educação Física	23/08/21 11:47
122530	Sabrina Remor de Carvalho	Professor De Educação Infantil - Atuação Específica Na Educação Infantil	22/08/21 12:25
121700	Sabrina Thomaz da Hora	Professor Atuação Na Educação Infantil E/Ou Anos Iniciais Do Ensino Fundamental	27/07/21 16:57
122845	Salete Aparecida de Paiva	Professor De Educação Infantil - Atuação Específica Na Educação Infantil	04/08/21 10:40
125277	Salete Pereira da Silva	Professor De Educação Infantil - Atuação Específica Na Educação Infantil	21/08/21 15:47
119760	Salvador Meireles de Almeida Junior	Professor De Educação Infantil - Atuação Específica Na Educação Infantil	22/08/21 23:12
118343	Samara Moreli Pistori	Professor Atuação Na Educação Infantil E/Ou Anos Iniciais Do Ensino Fundamental	04/08/21 15:35
124654	Samara Moscardi de Oliveira	Professor Atuação Na Educação Infantil E/Ou Anos Iniciais Do Ensino Fundamental	17/08/21 08:53
124655	Samara Moscardi de Oliveira	Professor Atuação Na Educação Infantil E/Ou Anos Iniciais Do Ensino Fundamental	17/08/21 08:59
124887	Sandra Aparecida Bezerra Paes	Professor Atuação Na Educação Infantil E/Ou Anos Iniciais Do Ensino Fundamental	23/08/21 22:20
124888	Sandra Aparecida Bezerra Paes	Professor Atuação Na Educação Infantil E/Ou Anos Iniciais Do Ensino Fundamental	21/08/21 18:58
119057	Sandra Aparecida da Silva	Professor Atuação Na Educação Infantil E/Ou Anos Iniciais Do Ensino Fundamental	21/07/21 17:28
122995	Sandra Aparecida de Lima	Professor Atuação Na Educação Infantil E/Ou Anos Iniciais Do Ensino Fundamental	05/08/21 10:26
119464	Sandra Aparecida Marcon Lourençato	Professor Atuação Na Educação Infantil E/Ou Anos Iniciais Do Ensino Fundamental	11/08/21 22:35
123740	Sandra Aparecida Marcon Lourençato	Professor Atuação Na Educação Infantil E/Ou Anos Iniciais Do Ensino Fundamental	11/08/21 22:53
123743	Sandra Aparecida Marcon Lourençato	Professor Atuação Na Educação Infantil E/Ou Anos Iniciais Do Ensino Fundamental	11/08/21 22:55
125074	Sandra Carvalho	Professor De Educação Infantil - Atuação Específica Na Educação Infantil	20/08/21 11:34
119219	Sandra Mara Batista	Professor Atuação Na Educação Infantil E/Ou Anos Iniciais Do Ensino Fundamental	19/08/21 16:39
119228	Sandra Mara Batista	Professor De Educação Infantil - Atuação Específica Na Educação Infantil	19/08/21 16:34
123109	Sandra Maria de Azevedo	Professor Atuação Na Educação Infantil E/Ou Anos Iniciais Do Ensino Fundamental	20/08/21 13:17
119348	Sandra Regina de Oliveira	Professor De Educação Infantil - Atuação Específica Na Educação Infantil	15/07/21 15:35
123626	Sandra Regina Rodrigues Mendes	Professor Atuação Na Educação Infantil E/Ou Anos Iniciais Do Ensino Fundamental	23/08/21 14:00
120207	Sara Cristina Rampim Prado	Professor De Educação Infantil - Atuação Específica Na Educação Infantil	23/08/21 13:47
117859	Sara Rebeca da Silva Trus	Professor Atuação Na Educação Infantil E/Ou Anos Iniciais Do Ensino Fundamental	21/08/21 12:52
125814	Sarah Dias Guimarães Leite	Professor Atuação Na Educação Infantil E/Ou Anos Iniciais Do Ensino Fundamental	23/08/21 13:00
125816	Sarah Dias Guimarães Leite	Professor Atuação Na Educação Infantil E/Ou Anos Iniciais Do Ensino Fundamental	23/08/21 13:03
125817	Sarah Dias Guimarães Leite	Professor Atuação Na Educação Infantil E/Ou Anos Iniciais Do Ensino Fundamental	23/08/21 13:05
119644	Scarlat Simão da Silva	Professor Atuação Na Educação Infantil E/Ou Anos Iniciais Do Ensino Fundamental	23/08/21 22:43
123088	Sebastião Banhe Cabral Junior	Professor Atuação Na Educação Infantil E/Ou Anos Iniciais Do Ensino Fundamental	05/08/21 21:57
118014	Sebastião de Oliveira Diniz	Secretário Escolar	12/07/21 16:29
119861	Selma de Oliveira Melo	Professor Atuação Na Educação Infantil E/Ou Anos Iniciais Do Ensino Fundamental	22/08/21 16:34
118932	Selma Gomes Viana	Professor Atuação Na Educação Infantil E/Ou Anos Iniciais Do Ensino Fundamental	14/07/21 18:46
119931	Selmara Margarida Janatto	Professor De Educação Infantil - Atuação Específica Na Educação Infantil	12/08/21 15:57
123100	Sergio Lima Pimentel	Professor De Educação Infantil - Atuação Específica Na Educação Infantil	19/08/21 15:34
123113	Sheila Garcia	Professor De Educação Infantil - Atuação Específica Na Educação Infantil	15/08/21 17:52
125194	Sheina Megumi Ogassawara	Professor De Educação Infantil - Atuação Específica Na Educação Infantil	21/08/21 18:31
125253	Sheina Megumi Ogassawara	Professor De Educação Infantil - Atuação Específica Na Educação Infantil	21/08/21 13:51
124193	Shirlei Aparecida Marangona Soares	Professor Atuação Na Educação Infantil E/Ou Anos Iniciais Do Ensino Fundamental	13/08/21 10:18
123022	Shirley Alice da Silva	Professor Atuação Na Educação Infantil E/Ou Anos Iniciais Do Ensino Fundamental	23/08/21 13:58
119248	Sibeli de Oliveira Paulo da Silva	Professor Atuação Na Educação Infantil E/Ou Anos Iniciais Do Ensino Fundamental	16/07/21 12:30
124974	Sidineia Machado de Sousa	Professor Atuação Na Educação Infantil E/Ou Anos Iniciais Do Ensino Fundamental	19/08/21 19:44
124977	Sidineia Machado de Sousa	Professor Atuação Na Educação Infantil E/Ou Anos Iniciais Do Ensino Fundamental	22/08/21 18:19
124697	Silmara Forner Calzavara Mendes	Professor Atuação Na Educação Infantil E/Ou Anos Iniciais Do Ensino Fundamental	23/08/21 13:27
119765	Silmara Gomes Ramalho	Professor Atuação Na Educação Infantil E/Ou Anos Iniciais Do Ensino Fundamental	17/07/21 11:51
120216	Silmara Mazuchini Silva	Professor Atuação Na Educação Infantil E/Ou Anos Iniciais Do Ensino Fundamental	19/07/21 19:58
120217	Silmara Mazuchini Silva	Professor Atuação Na Educação Infantil E/Ou Anos Iniciais Do Ensino Fundamental	19/07/21 20:00
117954	Silmara Silva Melgaço Leal	Secretário Escolar	19/07/21 11:39
125173	Silvana Barbosa da Silva	Professor De Educação Infantil - Atuação Específica Na Educação Infantil	20/08/21 20:06
120143	Silvana Cristina Martins	Professor De Educação Infantil - Atuação Específica Na Educação Infantil	19/07/21 16:30
120147	Silvana Cristina Martins	Professor De Educação Infantil - Atuação Específica Na Educação Infantil	17/08/21 19:40
122899	Silvana de Fátima Lawin	Professor Atuação Na Educação Infantil E/Ou Anos Iniciais Do Ensino Fundamental	04/08/21 17:14
125637	Silvana de Moura Leite	Professor Atuação Na Educação Infantil E/Ou Anos Iniciais Do Ensino Fundamental	23/08/21 08:31
125641	Silvana de Moura Leite	Professor Atuação Na Educação Infantil E/Ou Anos Iniciais Do Ensino Fundamental	23/08/21 08:36
125642	Silvana de Moura Leite	Professor Atuação Na Educação Infantil E/Ou Anos Iniciais Do Ensino Fundamental	23/08/21 15:55
123080	Silvana de Oliveira	Professor De Educação Infantil - Atuação Específica Na Educação Infantil	05/08/21 20:17
119722	Silvana Pacheco Michalczuk	Professor Atuação Na Educação Infantil E/Ou Anos Iniciais Do Ensino Fundamental	16/07/21 22:38
118825	Silvana Palmiro de Jesus	Professor Atuação Na Educação Infantil E/Ou Anos Iniciais Do Ensino Fundamental	14/07/21 08:47
118827	Silvana Palmiro de Jesus	Professor Atuação Na Educação Infantil E/Ou Anos Iniciais Do Ensino Fundamental	14/07/21 08:50
119634	Silvana Rodrigues Simão Silva	Professor Atuação Na Educação Infantil E/Ou Anos Iniciais Do Ensino Fundamental	23/08/21 22:48
122452	Silvani Regina Amorin Vedoveto Silva	Professor Atuação Na Educação Infantil E/Ou Anos Iniciais Do Ensino Fundamental	21/08/21 09:20
124896	Silvia Aparecida Urbano Mackert	Professor Atuação Na Educação Infantil E/Ou Anos Iniciais Do Ensino Fundamental	18/08/21 23:01
125652	Silvia Cristina Alves	Professor De Educação Infantil - Atuação Específica Na Educação Infantil	23/08/21 09:01
125655	Silvia Cristina Alves	Professor De Educação Infantil - Atuação Específica Na Educação Infantil	23/08/21 09:02
118763	Silvia da Silva de Oliveira Silva	Professor De Educação Infantil - Atuação Específica Na Educação Infantil	01/08/21 15:15
118620	Silvia Lima Lourenço	Professor De Educação Infantil - Atuação Específica Na Educação Infantil	20/07/21 22:04
118625	Silvia Lima Lourenço	Professor De Educação Infantil - Atuação Específica Na Educação Infantil	20/07/21 22:07
124607	Silvia Priscila Menegassi	Professor Atuação Na Educação Infantil E/Ou Anos Iniciais Do Ensino Fundamental	22/08/21 11:44
123368	Silvia Queiroz Ponciano	Professor Atuação Na Educação Infantil E/Ou Anos Iniciais Do Ensino Fundamental	09/08/21 22:20
118665	Simone Alves de Lima Pereira	Professor Atuação Na Educação Infantil E/Ou Anos Iniciais Do Ensino Fundamental	13/07/21 19:34
120171	Simone Aparecida de Lacerda Couto	Professor De Educação Infantil - Atuação Específica Na Educação Infantil	19/07/21 18:47
119643	Simone Aparecida dos Santos	Professor De Educação Infantil - Atuação Específica Na Educação Infantil	16/07/21 16:04
125368	Simone de Andrade Evangelista	Professor Atuação Na Educação Infantil E/Ou Anos Iniciais Do Ensino Fundamental	22/08/21 15:01
119018	Simone Fernandes de Almeida Couto	Professor De Educação Infantil - Atuação Específica Na Educação Infantil	14/07/21 16:04
122639	Simone Fernandes de Almeida Couto	Secretário Escolar	02/08/21 19:30
118599	Simone Gonçalves de Souza	Professor Atuação Na Educação Infantil E/Ou Anos Iniciais Do Ensino Fundamental	22/08/21 16:28
123094	Simone Leal	Professor De Educação Infantil - Atuação Específica Na Educação Infantil	05/08/21 23:38
124673	Simone Mariano Ferreira Franco	Professor Atuação Na Educação Infantil E/Ou Anos Iniciais Do Ensino Fundamental	17/08/21 11:28
125773	Simone Pereira Simal	Professor De Educação Infantil - Atuação Específica Na Educação Infantil	23/08/21 13:18
123040	Simoni Thomaz da Silva Santos	Professor De Educação Infantil - Atuação Específica Na Educação Infantil	05/08/21 15:28
122606	Simônica da Silva Ferreira Haubt	Professor De Educação Infantil - Atuação Específica Na Educação Infantil	02/08/21 14:08
122607	Simônica da Silva Ferreira Haubt	Professor De Educação Infantil - Atuação Específica Na Educação Infantil	02/08/21 14:10

Publicações legais

leis@ilustrado.com.br

122516	Sonia Maria Fernandes Frederico	Professor Atuação Na Educação Infantil E/Ou Anos Iniciais Do Ensino Fundamental	21/08/21 10:47
118502	Stefani Crislaine da Silva	Professor De Educação Infantil - Atuação Específica Na Educação Infantil	09/08/21 13:15
123045	Stefany Moreira Lemos	Professor Atuação Na Educação Infantil E/Ou Anos Iniciais Do Ensino Fundamental	23/08/21 16:57
122565	Steffany Souza Silva	Professor Atuação Na Educação Infantil E/Ou Anos Iniciais Do Ensino Fundamental	23/08/21 17:50
117735	Stéphanie de Assis Xavier	Professor Atuação Na Educação Infantil E/Ou Anos Iniciais Do Ensino Fundamental	12/07/21 10:52
117743	Suelen Silveira Zamparoni	Professor De Educação Infantil - Atuação Específica Na Educação Infantil	04/08/21 06:43
125089	Sueli Aparecida Araujo Moraes	Professor Atuação Na Educação Infantil E/Ou Anos Iniciais Do Ensino Fundamental	23/08/21 17:07
123982	Sueli Bastida Marchesini	Professor Atuação Na Educação Infantil E/Ou Anos Iniciais Do Ensino Fundamental	12/08/21 13:39
124572	Sueli Matos de Souza Amadeu	Professor Atuação Na Educação Infantil E/Ou Anos Iniciais Do Ensino Fundamental	23/08/21 16:22
124908	Suellen Alves Maioli	Professor Atuação Na Educação Infantil E/Ou Anos Iniciais Do Ensino Fundamental	23/08/21 17:11
123481	Suellen da Rocha Santos	Professor De Educação Infantil - Atuação Específica Na Educação Infantil	16/08/21 13:04
124530	Suellen da Rocha Santos	Professor De Educação Infantil - Atuação Específica Na Educação Infantil	16/08/21 13:09
120330	Suellen Rodrigues Pereira	Professor Atuação Na Educação Infantil E/Ou Anos Iniciais Do Ensino Fundamental	26/07/21 11:38
118749	Suewelyn Barboza Porfirio	Professor Atuação Na Educação Infantil E/Ou Anos Iniciais Do Ensino Fundamental	18/07/21 15:17
120832	Susana Barbosa de França de Paiva	Professor Atuação Na Educação Infantil E/Ou Anos Iniciais Do Ensino Fundamental	21/08/21 10:49
125229	Susana Barbosa de França de Paiva	Professor Atuação Na Educação Infantil E/Ou Anos Iniciais Do Ensino Fundamental	21/08/21 10:59
125233	Susana Barbosa de França de Paiva	Professor Atuação Na Educação Infantil E/Ou Anos Iniciais Do Ensino Fundamental	21/08/21 11:19
125462	Susana Barbosa de França de Paiva	Professor Atuação Na Educação Infantil E/Ou Anos Iniciais Do Ensino Fundamental	22/08/21 19:21
125466	Susana Barbosa de França de Paiva	Professor Atuação Na Educação Infantil E/Ou Anos Iniciais Do Ensino Fundamental	22/08/21 19:25
124736	Susy Kelly Martins Buzzo	Professor Atuação Na Educação Infantil E/Ou Anos Iniciais Do Ensino Fundamental	23/08/21 22:24
122586	Tacia Maria Souza dos Santos	Professor Atuação Específica Em Educação Física	20/08/21 09:03
118717	Tafnes Bedim de Oliveira	Professor Atuação Na Educação Infantil E/Ou Anos Iniciais Do Ensino Fundamental	21/08/21 14:24
117745	Taimara Camilo Pãoeagua	Professor Atuação Na Educação Infantil E/Ou Anos Iniciais Do Ensino Fundamental	12/07/21 11:10
120413	Tainara Ianka Maas	Professor De Educação Infantil - Atuação Específica Na Educação Infantil	20/07/21 15:13
125922	Taís Fernanda Moreira de Oliveira	Professor Atuação Específica Em Educação Física	23/08/21 14:54
122369	Taisa da Silva Rodrigues	Professor De Educação Infantil - Atuação Específica Na Educação Infantil	03/08/21 11:02
118663	Talia Regina de Oliveira	Professor De Educação Infantil - Atuação Específica Na Educação Infantil	14/07/21 20:49
122557	Talita Micheli Dalcin Barros	Professor Atuação Na Educação Infantil E/Ou Anos Iniciais Do Ensino Fundamental	17/08/21 08:38
119444	Tamila Eduarda de Souza	Professor De Educação Infantil - Atuação Específica Na Educação Infantil	01/08/21 20:56
125101	Tania Fernanda Cordeiro	Professor De Educação Infantil - Atuação Específica Na Educação Infantil	20/08/21 16:01
123381	Tânia Mara de Paiva Primo	Professor De Educação Infantil - Atuação Específica Na Educação Infantil	10/08/21 11:38
124993	Tarcia de Oliveira	Professor Atuação Na Educação Infantil E/Ou Anos Iniciais Do Ensino Fundamental	19/08/21 21:01
124999	Tarcia de Oliveira	Professor Atuação Na Educação Infantil E/Ou Anos Iniciais Do Ensino Fundamental	20/08/21 18:26
119404	Tassiana Caroline Pereira	Professor Atuação Na Educação Infantil E/Ou Anos Iniciais Do Ensino Fundamental	23/08/21 11:13
118603	Tatiana Rico	Professor Atuação Específica Em Educação Física	23/08/21 21:47
120353	Tatiana Teresa de Barros	Professor De Educação Infantil - Atuação Específica Na Educação Infantil	02/08/21 16:14
121401	Tatiane Aparecida Valim Finque	Professor Atuação Na Educação Infantil E/Ou Anos Iniciais Do Ensino Fundamental	26/07/21 13:41
118672	Tatiane Castilho Batista	Professor Atuação Na Educação Infantil E/Ou Anos Iniciais Do Ensino Fundamental	13/07/21 22:48
118678	Tatiane Castilho Batista	Professor Atuação Na Educação Infantil E/Ou Anos Iniciais Do Ensino Fundamental	13/07/21 22:53
118948	Tatiane Dias da Conceição	Professor Atuação Na Educação Infantil E/Ou Anos Iniciais Do Ensino Fundamental	20/07/21 15:58
120415	Tatiane Dias da Conceição	Professor Atuação Na Educação Infantil E/Ou Anos Iniciais Do Ensino Fundamental	20/07/21 16:01
117734	Tatiane dos Santos	Professor Atuação Na Educação Infantil E/Ou Anos Iniciais Do Ensino Fundamental	24/07/21 20:35
125889	Tatiane Medeiro dos Santos	Professor De Educação Infantil - Atuação Específica Na Educação Infantil	23/08/21 15:18
123440	Tatiani Lira da Silva	Professor Atuação Na Educação Infantil E/Ou Anos Iniciais Do Ensino Fundamental	23/08/21 19:57
120565	Tayla Maria Kroth	Professor Atuação Na Educação Infantil E/Ou Anos Iniciais Do Ensino Fundamental	23/08/21 16:49
118648	Taylize Maziero Delmonico	Professor Atuação Na Educação Infantil E/Ou Anos Iniciais Do Ensino Fundamental	11/08/21 17:00
122856	Tayná Camargo de Oliveira	Professor De Educação Infantil - Atuação Específica Na Educação Infantil	10/08/21 17:05
125564	Telma Aparecida Camargo	Professor Atuação Na Educação Infantil E/Ou Anos Iniciais Do Ensino Fundamental	22/08/21 23:09
119429	Terezinha do Rosario Cardoso	Professor De Educação Infantil - Atuação Específica Na Educação Infantil	18/08/21 20:58
119450	Terezinha do Rosario Cardoso	Professor De Educação Infantil - Atuação Específica Na Educação Infantil	18/08/21 19:35
118345	Thábata Alonso Rizzato	Secretário Escolar	13/07/21 20:52
124217	Thaine Cristina Cavalieri Furtado	Professor Atuação Na Educação Infantil E/Ou Anos Iniciais Do Ensino Fundamental	13/08/21 12:40
118214	Thais Alexandra Calcw Bastos da Silva	Professor De Educação Infantil - Atuação Específica Na Educação Infantil	12/07/21 22:44
122779	Thais Camargo de Oliveira	Professor De Educação Infantil - Atuação Específica Na Educação Infantil	05/08/21 18:37
122919	Thais de Nigro dos Santos Paes	Professor De Educação Infantil - Atuação Específica Na Educação Infantil	19/08/21 23:54
117960	Thais Fernanda Sampaio dos Santos	Professor De Educação Infantil - Atuação Específica Na Educação Infantil	23/08/21 15:08
125944	Thais Frasca Rossi Ramalho	Professor De Educação Infantil - Atuação Específica Na Educação Infantil	23/08/21 14:56
125322	Thais Mariana Macedo Modonezi	Professor Atuação Na Educação Infantil E/Ou Anos Iniciais Do Ensino Fundamental	21/08/21 19:47
125326	Thais Mariana Macedo Modonezi	Professor Atuação Na Educação Infantil E/Ou Anos Iniciais Do Ensino Fundamental	21/08/21 19:50
125327	Thais Mariana Macedo Modonezi	Professor Atuação Na Educação Infantil E/Ou Anos Iniciais Do Ensino Fundamental	21/08/21 19:52
118106	Thais Regina Alves da Silva	Professor De Educação Infantil - Atuação Específica Na Educação Infantil	23/08/21 20:07
118240	Thais Ribeiro Martins	Professor Atuação Na Educação Infantil E/Ou Anos Iniciais Do Ensino Fundamental	19/07/21 22:23
117731	Thaisa Romanini	Professor De Educação Infantil - Atuação Específica Na Educação Infantil	21/07/21 20:39
121073	Thaiza Fernanda Marega	Professor De Educação Infantil - Atuação Específica Na Educação Infantil	23/07/21 17:35
124584	Thayna Solange Cerriali	Professor Atuação Na Educação Infantil E/Ou Anos Iniciais Do Ensino Fundamental	18/08/21 16:33
124839	Thayna Solange Cerriali	Professor Atuação Na Educação Infantil E/Ou Anos Iniciais Do Ensino Fundamental	18/08/21 16:51
123185	Thayne Horwat Carvalho	Professor De Educação Infantil - Atuação Específica Na Educação Infantil	07/08/21 18:04
122689	Thiago dos Santos Pizzaia	Professor Atuação Específica Em Educação Física	03/08/21 08:10
120849	Thiago Inacio da Silva	Professor Atuação Na Educação Infantil E/Ou Anos Iniciais Do Ensino Fundamental	11/08/21 13:23
119729	Thiago Michalczuk	Secretário Escolar	16/07/21 23:05
125594	Tiago Hernandes	Professor Atuação Na Educação Infantil E/Ou Anos Iniciais Do Ensino Fundamental	23/08/21 01:43
123339	Tiago Rodrigues Dias	Secretário Escolar	09/08/21 19:33
125862	Tony Douglas Tissei	Professor Atuação Específica Em Educação Física	23/08/21 14:50
119166	Valda Gisele Correia Sapatini	Professor Atuação Na Educação Infantil E/Ou Anos Iniciais Do Ensino Fundamental	19/08/21 21:24
122935	Valdemir Santos da Silva	Professor Atuação Específica Em Educação Física	04/08/21 21:09
124566	Valdirene Maria Pereira Boriero	Professor De Educação Infantil - Atuação Específica Na Educação Infantil	18/08/21 21:29
119693	Valentina Gonçalves dos Santos	Professor Atuação Na Educação Infantil E/Ou Anos Iniciais Do Ensino Fundamental	05/08/21 22:31
123927	Valéria Vieira Pontes	Professor Atuação Na Educação Infantil E/Ou Anos Iniciais Do Ensino Fundamental	12/08/21 22:07
124964	Valmir Luiz de Oliveira	Professor Atuação Na Educação Infantil E/Ou Anos Iniciais Do Ensino Fundamental	20/08/21 09:36
125051	Valmir Luiz de Oliveira	Professor Atuação Na Educação Infantil E/Ou Anos Iniciais Do Ensino Fundamental	20/08/21 09:51
119268	Vanda Meiry Molinari Pugin	Professor Atuação Na Educação Infantil E/Ou Anos Iniciais Do Ensino Fundamental	14/08/21 10:51
119790	Vanderleia Lopes da Cruz Silva	Secretário Escolar	22/07/21 13:22
122820	Vanderson Fernando da Silva	Professor Atuação Na Educação Infantil E/Ou Anos Iniciais Do Ensino Fundamental	04/08/21 00:23
123150	Vanessa Aparecida da Silva	Professor Atuação Na Educação Infantil E/Ou Anos Iniciais Do Ensino Fundamental	06/08/21 20:54
124051	Vanessa Aparecida Horobinski Varela	Professor De Educação Infantil - Atuação Específica Na Educação Infantil	12/08/21 16:35
121383	Vanessa Cintra de Oliveira	Professor Atuação Na Educação Infantil E/Ou Anos Iniciais Do Ensino Fundamental	29/07/21 18:17
120524	Vanessa Cristina Marques de Queiroz	Professor Atuação Na Educação Infantil E/Ou Anos Iniciais Do Ensino Fundamental	23/08/21 20:02
124943	Vanessa da Silva Santos	Professor De Educação Infantil - Atuação Específica Na Educação Infantil	19/08/21 14:04
125857	Vanessa de Sá Barbosa	Professor Atuação Na Educação Infantil E/Ou Anos Iniciais Do Ensino Fundamental	23/08/21 21:00
119339	Vanessa dos Santos Pereira	Professor Atuação Na Educação Infantil E/Ou Anos Iniciais Do Ensino Fundamental	23/08/21 16:38
124992	Vanessa Fernanda Siqueira Quaquio	Professor De Educação Infantil - Atuação Específica Na Educação Infantil	19/08/21 20:55
122583	Vanessa Neves Guareis	Professor Atuação Na Educação Infantil E/Ou Anos Iniciais Do Ensino Fundamental	09/08/21 11:32
122330	Vanessa Tolotto de Souza	Professor Atuação Na Educação Infantil E/Ou Anos Iniciais Do Ensino Fundamental	17/08/21 10:26
118108	Vaneuza da Silva Amorim	Professor De Educação Infantil - Atuação Específica Na Educação Infantil	16/07/21 17:25
125923	Vânia Aparecida da Silva	Professor Atuação Na Educação Infantil E/Ou Anos Iniciais Do Ensino Fundamental	23/08/21 14:41
120063	Vania Cristina Rissato Buzelli	Professor Atuação Na Educação Infantil E/Ou Anos Iniciais Do Ensino Fundamental	23/08/21 21:49
120723	Vânia da Silva Galves Bonfim	Professor Atuação Na Educação Infantil E/Ou Anos Iniciais Do Ensino Fundamental	21/07/21 17:47
120725	Vânia da Silva Galves Bonfim	Professor Atuação Na Educação Infantil E/Ou Anos Iniciais Do Ensino Fundamental	21/07/21 17:54
121818	Vânia Rodrigues Nicolau	Professor Atuação Na Educação Infantil E/Ou Anos Iniciais Do Ensino Fundamental	28/07/21 11:37
118899	Vânia Santos Lucena	Secretário Escolar	17/08/21 10:11
122054	Vania Silva Pereira Santos	Professor De Educação Infantil - Atuação Específica Na Educação Infantil	28/07/21 21:24
122929	Vera Lucia do Carmo de Jesus Vaz	Professor De Educação Infantil - Atuação Específica Na Educação Infantil	04/08/21 20:02
121808	Vera Lúcia Garcia	Professor Atuação Na Educação Infantil E/Ou Anos Iniciais Do Ensino Fundamental	04/08/21 20:15
119442	Verônica dos Santos Souza	Professor Atuação Na Educação Infantil E/Ou Anos Iniciais Do Ensino Fundamental	22/08/21 18:40
122838	Veronica Nascimento	Professor Atuação Na Educação Infantil E/Ou Anos Iniciais Do Ensino Fundamental	05/08/21 08:25
122973	Veronica Nascimento	Professor Atuação Na Educação Infantil E/Ou Anos Iniciais Do Ensino Fundamental	21/08/21 13:27
123462	Victoria Oliveira O'reilly Magalhaes	Professor Atuação Na Educação Infantil E/Ou Anos Iniciais Do Ensino Fundamental	19/08/21 09:21
124604	Victoria Oliveira O'reilly Magalhaes	Professor De Educação Infantil - Atuação Específica Na Educação Infantil	16/08/21 20:44
124610	Victoria Oliveira O'reilly Magalhaes	Professor Atuação Na Educação Infantil E/Ou Anos Iniciais Do Ensino Fundamental	16/08/21 20:46
125407	Victoria Oliveira O'reilly Magalhaes	Professor De Educação Infantil - Atuação Específica Na Educação Infantil	22/08/21 14:40
124569	Vilma Alves Neres Torres	Professor Atuação Na Educação Infantil E/Ou Anos Iniciais Do Ensino Fundamental	22/08/21 09:53
118391	Vilma Aparecida Costa	Professor Atuação Na Educação Infantil E/Ou Anos Iniciais Do Ensino Fundamental	23/07/21 21:19
123278	Vilma Aparecida de Souza Lopes	Professor De Educação Infantil - Atuação Específica Na Educação Infantil	17/08/21 11:45
125542	Vilma Maria Ferreira Coltri	Professor Atuação Na Educação Infantil E/Ou Anos Iniciais Do Ensino Fundamental	23/08/21 13:19
121904	Vivian Aparecida Ferreira Gaieviski	Professor De Educação Infantil - Atuação Específica Na Educação Infantil	03/08/21 12:38
123154	Vivian Moreira Brando	Professor De Educação Infantil - Atuação Específica Na Educação Infantil	06/08/21 21:31
118702	Viviana Spontan Lopes	Professor Atuação Na Educação Infantil E/Ou Anos Iniciais Do Ensino Fundamental	23/08/21 10:34
124141	Viviane Aparecida Coimbra da Silva	Professor Atuação Na Educação Infantil E/Ou Anos Iniciais Do Ensino Fundamental	18/08/21 18:03
119610	Viviane Cristina Fernandes Varago	Professor De Educação Infantil - Atuação Específica Na Educação Infantil	16/07/21 15:48
117967	Viviane Gabriel da Silva	Professor De Educação Infantil - Atuação Específica Na Educação Infantil	15/07/21 16:45
117706	Viviani Xavier da Silva Carvalho	Professor Atuação Na Educação Infantil E/Ou Anos Iniciais Do Ensino Fundamental	15/07/21 13:45
120907	Wanessa Dhiane da Costa Oliveira	Professor Atuação Na Educação Infantil E/Ou Anos Iniciais Do Ensino Fundamental	23/08/21 16:00
119862	Wanessa Torres dos Santos Gerarduci	Professor Atuação Na Educação Infantil E/Ou Anos Iniciais Do Ensino Fundamental	18/07/21 14:22
123450	Wanessa Veiga de Oliveira	Professor De Educação Infantil - Atuação Específica Na Educação Infantil	16/08/21 18:24
122148	Wellington Lucas dos Santos	Professor Atuação Na Educação Infantil E/Ou Anos Iniciais Do Ensino Fundamental	22/08/21 23:18
122149	Wellington Lucas dos Santos	Professor Atuação Na Educação Infantil E/Ou Anos Iniciais Do Ensino Fundamental	22/08/21 23:08
125345	Wendy Espanholo	Secretário Escolar	22/08/21 14:21
120880	Wesley Duenha Gordo	Secretário Escolar	20/08/21 14:43
120401	Wilian Vinicius de Souza	Professor De Educação Infantil - Atuação Específica Na Educação Infantil	20/07/21 15:03
123477	Willian Paulo dos Santos	Professor Atuação Específica Em Educação Física	20/08/21 14:45
119115	Wliana da Silva Santos Domingos	Professor Atuação Na Educação Infantil E/Ou Anos Iniciais Do Ensino Fundamental	14/07/21 19:51
122142	Wliana da Silva Santos Domingos	Professor Atuação Na Educação Infantil E/Ou Anos Iniciais Do Ensino Fundamental	04/08/21 10:24
122394	Wliana da Silva Santos Domingos	Professor Atuação Na Educação Infantil E/Ou Anos Iniciais Do Ensino Fundamental	30/07/21 15:37
120948	Yohana Graziely de Oliveira Buczek	Professor De Educação Infantil - Atuação Específica Na Educação Infantil	02/08/21 16:54
124414	Zenilda Maria da Silva	Professor Atuação Na Educação Infantil E/Ou Anos Iniciais Do Ensino Fundamental	20/08/21 23:06
119193	Zilda de Brito dos Santos Pereira	Professor Atuação Na Educação Infantil E/Ou Anos Iniciais Do Ensino Fundamental	15/07/21 09:28
119222	Zilda de Brito dos Santos Pereira	Professor Atuação Na Educação Infantil E/Ou Anos Iniciais Do Ensino Fundamental	15/07/21 09:38
119225	Zilda de Brito dos Santos Pereira	Professor Atuação Na Educação Infantil E/Ou Anos Iniciais Do Ensino Fundamental	15/07/21 09:41
118028	Zilda Leticia Cordeiro da Silva	Professor Atuação Na Educação Infantil E/Ou Anos Iniciais Do Ensino Fundamental	13/07/21 17:19