UMUARAMA ilustrado
O GRANDE JORNAL DO NOROESTE DO PARANÁ

Nº: 11.828 - R$ 2,50
Desde 1.973 - **Ano: 47**
Diretor Presidente: Ilídio Coelho Sobrinho
Editor Responsável: Osmar Nunes da Silva

Umuarama,
Domingo e Segunda feira,
12 e 13 de Abril de 2020

Prefeitura define sanções contra quem descumprir restrições

A Prefeitura de Umuarama publica novo decreto neste domingo com os procedimentos para aplicar sanções a quem descumprir as medidas de restrições que estão em vigor. E alerta que apenas o toque de recolher foi suspenso pela justiça, por enquanto, podendo ser restabelecido a qualquer momento, já que está em análise o recurso. As punições são previstas para todos os estabelecimentos, incluindo lanchonetes, restaurantes e carrinhos de lanche que só podem vender na modalidade delivery, ou seja, não pode ser consumido no local. A medida tenta evitar a aglomeração de pessoas. Confira o teor do novo decreto nesta edição. **Página A3**

UM DOMINGO DE PÁSCOA DIFERENTE - Frei Clemente Vendramin, 96 anos, da Paróquia São Francisco de Assis de Umuarama, diz que nos 80 anos de vida religiosa nunca passou por uma situação como a imposta pelo coronavírus em 2020, com igrejas fechadas para o público. Ele busca outro olhar para tudo o que vem ocorrendo e acredita que a Semana Santa da forma que ocorreu fortaleceu os vínculos dos cristãos com a fé. **Página A5**

ACIDENTE

Família pede orações e doação de sangue para jovem Rayana

Página **A6**

DESAFIADOR

Bolsonaro volta a furgir do isolamento social

Página **A2**

TRANSMISSÃO

Qual seria a relação entre animais e a Covid-19?

Ainda não existem estudos que relacionem a transmissão do coronavírus entre humanos e animais. Veterinário Lucas Lopes Rino fala sobre o assunto. Confira!

Página **A4**

UMUARAMA INSTALA AMBULATÓRIO DO CORONAVÍRUS - A Secretaria Municipal de Saúde implantou um ambulatório com infraestrutura e equipe para atender exclusivamente os casos suspeitos de coronavírus em Umuarama. O atendimento especial está sendo prestado em uma tenda montada ao lado do Pronto Atendimento 24h Dr. Cândido Garcia. Objetivo é organizar o fluxo dos pacientes que apresentem sintomas de gripes dos demais que buscam atendimento emergencial na unidade. **Página A3**

SEM ESPORTES NEM LAZER EM PÚBLICO - A Prefeitura de Umuarama ratifica hoje as medidas de restrições contra a Covid-19 que incluem a paralisação das competições esportivas e também as atividades de lazer como as aulas de zumba em praça pública. Página A3

RATINHO JR

Leis aceleram resposta do Governo do PR ao coronavírus

Leis e decretos assinados pelo governador Ratinho Junior estão acelerando a resposta do Governo do Paraná na luta contra a pandemia do coronavírus no Estado. Na semana que passou, foram mais duas medidas importantes.

Página **A8**

CRÍTICA

No Twitter, Bolsonaro compartilha vídeo criticando isolamento social no País

São Paulo, (Agência Estado) - O presidente da República, Jair Bolsonaro, compartilhou na manhã deste sábado, 11, um vídeo de uma entrevista de duas semanas atrás em que critica as medidas de isolamento social adotada por Estados e municípios para o controle do coronavírus. "Certas autoridades estaduais e municipais estão tomando medidas, no meu entender, além da normalidade, proibindo tráfego de pessoas, tráfego em rodovias, fechando empresas e fechado comércios", disse Bolsonaro no vídeo

Ele vem demonstrando preocupação com as consequências econômicas do novo coronavírus desde seus primeiros comentários sobre o tema. Em um dos pronunciamentos em rede nacional mais incisivos até aqui, em 24 de março, o presidente se posicionou contra a quarentena. "Devemos, sim, voltar à normalidade", afirmou na ocasião.

O discurso foi mal recebido, na época, até por apoiadores do presidente, como o governador de Goiás, Ronaldo Caiado (DEM), que rompeu politicamente com ele.

Tentando romper o isolamento político, Bolsonaro tenta agora uma reaproximação com Caiado. No último pronunciamento, em 8 de abril, Bolsonaro jogou a responsabilidade para os governadores e prefeitos.

No vídeo, o presidente também fala em "colapso econômico" decorrente do fechamento de empresas e comércio, com desemprego em massa e falta de recursos para folha de servidores públicos. Segundo ele, se não houver o retorno à normalidade, "dentro de poucos dias" poderá ser "tarde demais" para reverter os efeitos da crise.

"O caos está aí: sem dinheiro e sem produção. O homem do campo também vai deixar de produzir. Vamos viver do quê? Brasileiros acordem para realidade. Se não acordarmos, o caos está vindo: desemprego em massa e o desabastecimento começa a se fazer presente", afirmou o presidente no vídeo.

Na ocasião, o presidente também chamou os brasileiros para a guerra contra o coronavírus. "Espero que o Brasil volte à normalidade e encare o vírus como se fosse uma guerra mas em situação de igualdade, em pé. Se nós nos acovardamos, se formos pelo discurso fácil de todo mundo em casa, será um caos", disse Bolsonaro.

Na postagem deste sábado, Bolsonaro reafirma as declarações feitas recentemente. "Há 2 semanas falei sobre o que poderia acontecer no Brasil, caso se preocupassem apenas com um problema", escreveu o presidente na sua conta oficial do Twitter

Mandetta diz que as pessoas que descumprem isolamento serão as mesmas que vão se lamentar

Águas Lindas (GO) - Após o presidente da República, Jair Bolsonaro, ir ao encontro de apoiadores durante visita ao hospital de campanha em Águas Lindas (GO), na manhã deste sábado, 11, o ministro da Saúde, Luiz Henrique Mandetta, que acompanhou a vistoria, disse que a orientação de distanciamento social vale para todos os brasileiros. O ministro afirmou ainda que as pessoas que descumprem o isolamento serão as mesmas que se lamentarão pelo coronavírus.

"Eu posso recomendar (a não aglomeração), não posso viver a vida das pessoas. As pessoas que fazem uma atitude dessa, hoje, daqui a pouco serão as mesmas que estão lamentando", disse Mandetta.

Questionado sobre o fato de Bolsonaro ter ido ao encontro das pessoas e se a recomendação vale para ele também, o ministro da Saúde se limitou a responder: "Vale para todos os brasileiros."

Após visitar a construção do hospital de campanha, Bolsonaro foi ao encontro de apoiadores que gritavam por ele. O presidente cumprimentou eleitores e tirou fotos.

No início, ele estava usando máscara, mas, ao final, tirou a proteção e ficou com ela na mão esquerda.

Os ministros Luiz Eduardo Ramos, da Secretaria de Governo, e da Infraestrutura, Tarcísio de Freitas, acompanharam Bolsonaro, mas permaneceram de máscaras.

Ao ser indagado por que não acompanhou o presidente, Mandetta disse que segue as orientações de distanciamento social. "Eu procuro seguir uma lógica de não aglomeração", afirmou.

Direito em Debate

A VIDA NÃO SE IMPROVISA

• Luís Irajá Nogueira de Sá Júnior

Dalai-Lama é o chefe de estado, líder espiritual do Tibete. É o título de uma linhagem de líderes religiosos da escola Gelug do budismo tibetano. Em se tratando de um monge e lama, é reconhecido por todas as escolas do budismo tibetano. O atual Dalai-Lama, Sua Santidade Tenzin Gyatso, é o 14º a liderar o governo tibetano. Iniciou seu reinado com apenas 15 anos de idade. Em 1959, durante a ocupação chinesa do Tibete, Dalai-Lama foi levado para a Índia por motivos de segurança. Dalai, em mongol, significa 'oceano', e lama é a palavra tibetana para 'mestre', 'guru'. Logo, é referenciado como "Oceano de Sabedoria". É sua a frase: "Somente a fé remove a desordem mental e devolve a clareza de espírito".

Ter a vida bem planejada é importante para atravessar períodos como este que estamos passando com o coronavírus. Ensina Rojas que embora não se possa perder de vista a má sorte e outros imprevistos, é essencial ter um ponto de partida. Para que possamos começar bem, devem estar cobertas as necessidades básicas; do contrário, é preciso cobri-las, e isso exige planejamento básico prático. Acredito que é na família que aprendemos a planejar bem a vida. Existem famílias que tem uma habilidade especial para isso: tudo é traçado com boa cabeça, com ordem, com realismo, mas também com boas doses de rigor pessoal. Outras, ao contrário, deixam tudo à deriva, sem ordem nem conserto, procurando saídas para os problemas que vão aparecendo, mas sem funcionar com base num programa de futuro. Logo, é possível afirmar que a família tem enorme importância na formação da personalidade.

São vários os fatores que contribuem para o sucesso ou o fracasso da vida. Porém, o desconhecimento próprio e o exagero de certos aspectos negativos é uma boa demonstração desse problema. Conhecer nossas aptidões e limitações é conhecer nossa geografia e fronteiras. Infelizmente, existe um mecanismo de defesa bastante frequente no ser humano, que é olhar em redor e dizer "Está tudo muito ruim!" e mergulhar no mar das ideias negativas, baixando o nível de exigências e projetos. Nessa atitude existe muito lamento e pouco esforço; as ilusões volatilizam-se, a vontade torna-se vaporosa e fomenta-se o desalento e a mediocridade.

Uma tarefa decisiva é tentar captar a riqueza e a complexidade do que significa viver, atravessando o conjunto interminável de coisas, fatos e acontecimentos que cruzam a vida o tempo todo. Porém, vivemos na era da informação rápida e não formativa (redes sociais, whatsapp, etc). Nada interessa tanto como a vida das pessoas famosas. Esse costume afasta o homem do compromisso de enriquecer-se interiormente, a ser mais completo, mais sólido, mais humano. O resultado disso é a consciência de se encontrar perdido, sem saber a que se agarrar, sem ter resposta para tantas interrogações à medida que estas vão surgindo. A desilusão e a perplexidade tomam conta do homem.

Nesses momentos, afirma Rojas, é preciso mais do que nunca saber que a vida não se improvisa, deve ser programada. Isso comporta um planejamento prévio, uma filosofia de vida. São nossos projetos, sustentados por nossas ideias e crenças. Tirar o melhor proveito de nós próprios. Esta é a melhor fórmula de álgebra para fazer funcionar a vida, resolvendo-a, em meio ao vaivém.

O isolamento social imposto pelo vírus covid-19, fez com que a humanidade parasse para refletir acerca da sua trajetória na vida. Sim, em pleno século XXI o mundo parou. O medo/pânico de morrer tomou conta das pessoas. Inegável que vivíamos em tempos de excessos de compromissos (muitos deles fúteis), e, sem tempo para as coisas imprescindíveis. Muitos estão redescobrindo o verdadeiro valor de viver em família. A fé passou a ser professada. A solidariedade aflorada. A caridade ressaltada. O homem voltou a dar importância à dimensão humana.

Dalai-Lama ensina que se existe amor, há também esperança de existirem verdadeiras famílias, verdadeira fraternidade, verdadeira igualdade e verdadeira paz. Se não há mais amor dentro de você, se você continua a ver os outros como inimigos, não importa o conhecimento ou o nível de instrução que você tenha, não importa o progresso material que você alcance, só haverá sofrimento e confusão no cômputo final.

Planejar a vida com ilusão, entusiasmo e amor, desenhá-la, dar-lhe fronteiras, encurtá-la, traçar seus contornos e logo sobre ela caminhar: esse dever ser o objetivo para chegarmos a nós próprios, para sermos indivíduos, pessoas, sujeitos com uma identidade clara, homens não massificados. A outra face da moeda é a do homem que vai chutando, que vive improvisando, trazido e levado pelo bamboleio de tantas circunstâncias inesperadas. Em uma palavra, conduzido feito manada. Qual lado da vida você está?

Luís Irajá Nogueira de Sá Júnior
Advogado no Paraná - Palestrante
Professor do Curso de Direito da UNIPAR
iraja@prof.unipar.br

Nota do Governo e AMP

O Governo do Paraná em conjunto com a Associação dos Municípios do Paraná vem a público agradecer todas as associações comerciais que têm colaborado incansavelmente no enfrentamento ao coronavírus, mas registra que quem determina o que abre e fecha é o Poder Público, numa ação conjunta entre Estado e municípios, respeitando as leis federais.

O governo estadual está permanentemente aberto ao diálogo com as entidades representativas da sociedade civil organizada. Contudo, reforça que seguirá respeitando as orientações da Organização Mundial da Saúde (OMS), do Ministério da Saúde e demais autoridades sanitárias federais, estaduais e municipais.

A prioridade no Paraná é a manutenção do isolamento social, como forma de evitar a propagação do novo coronavírus e proteger o maior número possível de pessoas desta da Covid-19.

Crise do coronavírus coloca 'lei dos distratos' à prova

São Paulo, (AE) - O risco de uma nova onda de revisões e cancelamentos de contratos imobiliários, que pode ser deflagrada em função do coronavírus, vai colocar em teste a nova lei dos distratos, sancionada no apagar das luzes do ano de 2018. Ela é a régua que a Justiça vai usar para decidir quem tem razão na hora de desfazer um contrato, mas pode haver algumas resistências nos tribunais para sua aplicação, mostra reportagem da edição deste sábado, 11, do jornal O Estado de S. Paulo.

A lei foi editada com o intuito de oferecer maior segurança jurídica às incorporações imobiliárias, ao estabelecer porcentuais de retenção e devolução quando o contrato for encerrado, seja por inadimplência do comprador ou por descumprimento de obrigações pelos incorporadores. Antes dessa regulação, a jurisprudência vinha estabelecendo uma multa que variava de 10% a 25% do valor pago pelo consumidor para compensar os esforços da incorporadora na obra. Hoje, dependendo do caso, pode chegar a 50%.

Em 2015, a recessão econômica atingiu em cheio o bolso dos brasileiros. Com os compradores sem dinheiro para arcar com as prestações, o mercado enfrentou uma avalanche de pedidos de cancelamento de contratos. Pressionadas, as incorporadoras se viram ameaçadas de ficar sem fluxo de caixa para terminar as obras. O resultado é que muitos casos foram parar na Justiça. A Lei 13.786/18 (apelidada de lei dos distratos) veio em resposta a esse quadro de insegurança jurídica vivido pelo setor imobiliário.

Mas a nova lei é controversa entre juízes e desembargadores. Uma parte deles considera que o texto engessa as discussões, enquanto o melhor seria fazer a análise caso a caso. "Para alguns, ela não protege o consumidor e trata igualmente as partes desiguais", diz o Theo Keiserman de Abreu, sócio do Campos Mello Advogados. O tema foi alvo de preocupação de representantes do setor imobiliário em uma videoconferência promovida na semana passada pelo escritório.

Saúde libera mais R$ 4 bilhões para estados e municípios

O Ministério da Saúde liberou mais R$ 4 bilhões a estados e municípios para ações de combate à covid-19. O valor é um adicional ao que já recebem para custeio de ações e serviços relacionados à saúde e pode ser utilizado para compra de materiais e insumos, abrir novos leitos e custear profissionais.

A Portaria nº 774/2020 com a liberação foi publicada quinta-feira (9) em edição extra do Diário Oficial da União. O valor corresponde a uma parcela mensal extra do que cada estado ou município já recebe para ações de média e alta complexidade ou atenção primária.

Em mensagem nas redes sociais, o ministro da Saúde, Henrique Mandetta, disse que os recursos já foram depositados nas contas dos fundos estaduais e municipais de saúde. "A gente acha que, com isso, eles [os gestores de saúde] podem adquirir os equipamentos de proteção individual (EPIs) que a gente começa a trazer da China. Está começando o mercado chinês a se organizar, estamos conseguindo trazer", disse.

De acordo com o ministro, a primeira carga com 40 milhões de máscaras vinda da China, de uma compra de 240 milhões de máscaras, deve chegar ao país na terça-feira (14). O esforço da equipe do Ministério da Saúde é de trazer 40 milhões por semana. Um edital será aberto para que empresas interessadas em ofertar esses insumos possam se cadastrar.

"Com isso a gente pacifica o mercado brasileiro. E isso, doravante pacificado, a gente já repassa os recursos para que os estados e municípios comprem, a iniciativa privada já está comprando. O mercado está começando a se normalizar, o de EPIs", explicou o ministro.

Já sobre os respiradores, Mandetta disse que ainda há dificuldade. Segundo ele, foi feito uma acordo com a indústria nacional para elevar de 800 para 15 mil a produção de respiradores mecânicos em 90 dias.

O ministro da Saúde reforçou a orientação da pasta para manter o isolamento social. De acordo com Mandetta, na próxima semana "vamos colher os frutos da difícil redução da mobilidade social", determinada por estados e municípios nas últimas duas semanas. "Hoje eu vi que o pessoal começou a andar mais, vamos pagar esse preço ali na frente. Esse vírus adora aglomeração, adora contato, adora que as pessoas achem que ele é inofensivo. E aí, as cidades podem pegar a transmissão sustentada [ou comunitária]", ressaltou. AG BR

Expediente:
Umuarama Ilustrado
Publicado desde 5 de agosto 1.973
EMPRESA JORNALISTICA UMUARAMA LTDA - EPP
CNPJ/MF - 04.233.582/0001-07
Planta Industrial Própria
Av. Tiradentes, 2.680 - Tel. (44) 3621-2500
CEP 87.505-090 - Umuarama-PR
www.ilustrado.com.br

Conselho de Administração:
Presidente: Ilidio Coelho Sobrinho
ilidio@ilustrado.com.br
Vice-Presidente: Maria Hirata Coelho
Diretora de Assuntos Jurídicos:
Dra. Katiúscia Hirata Coelho
Diretora: Dra. Karina Hirata Coelho
Editor Responsável:
Osmar Nunes da Silva
osmar@ilustrado.com.br
(Registro no MTB nº 184/01/92v)

REDAÇÃO
Tel.: (44) 3621-2535 | Fax: (44) 3621-2516
editoria@ilustrado.com.br
ASSINATURAS
(44) 3621-2526
assinaturas@ilustrado.com.br
CLASSIFICADOS
(44) 3621-2525
classificados@ilustrado.com.br
COMERCIAL
(44) 3621-2502
comercial@ilustrado.com.br

FINANCEIRO
(44) 3621-2502
financeiro@ilustrado.com.br
FALE CONOSCO
(44) 3621-2535
faleconosco@ilustrado.com.br
SUCURSAL CURITIBA
(41) 3019-3500
(41) 9 9972-3735
44-9.9913-0130
umuaramailustrado

FILIADO A:
WAN - Associação Mundial de Jornais

DEFESA DO CONSUMIDOR: As queixas deverão ser enviadas por escrito para o endereço acima.
As matérias assinadas são de responsabilidade de seus autores e não refletem necessariamente a linha editorial do jornal

EM UMUARAMA

Saúde implanta ambulatório exclusivo para as suspeitas de síndromes gripais

Umuarama - A Secretaria Municipal de Saúde implantou um ambulatório com infraestrutura e equipe especializada para atender exclusivamente os casos suspeitos de coronavírus em Umuarama. O atendimento especial vem sendo prestado desde a última quinta-feira, 9, em uma tenda montada ao lado do Pronto Atendimento 24h Dr. Cândido Garcia. O objetivo é organizar o fluxo dos pacientes que apresentem sintomas de síndromes gripais dos demais que buscam atendimento emergencial na unidade.

A triagem inicial é feita antes que os pacientes acessem o interior do PA 24h. "Assim que eles chegam à unidade, o pessoal questiona sobre os sintomas e quem apresenta sinais de gripe – como febre e tosse, associada ou não a dores de cabeça, coriza, dor no corpo e dificuldade respiratória – é encaminhado para o ambulatório, que tem acesso isolado. Os demais pacientes entram no PA", explicou a secretária municipal da Saúde, Cecília Cividini.

No ambulatório os pacientes passam por uma triagem mais detalhada e são encaminhados para os boxes, onde passam pela consulta e, se necessário, são submetidos a exames. Em seguida podem receber alta médica, indicação de isolamento domiciliar (quando há suspeita de Covid-19) ou são encaminhados para internamento no hospital de referência do Sistema Único de Saúde – SUS (o Hospital Uopeccan), nos casos mais graves. Se houver a necessidade de isolamento, o paciente passa a ser monitorado pela Secretaria de Saúde.

O ambulatório faz parte do plano de contingência do coronavírus, estabelecido pela Prefeitura de Umuarama em consonância com as recomendações da Organização Mundial da Saúde, Ministério da Saúde e Secretaria de Estado da Saúde. "Com esse atendimento diferenciado, evitamos o contato entre os pacientes com suspeita de infecção pelo vírus das outras pessoas que procuram o PA 24h. Além disso, podemos oferecer uma atenção mais especializada e rápida, para que o tratamento seja iniciado o quanto antes", disse a secretária.

Outro ponto positivo é que os pacientes atendidos no ambulatório de síndromes gripas são orientados sobre os procedimentos e medidas que devem adotar para não transmitir o vírus aos familiares, colegas de trabalho e demais pessoas do seu convívio. "Havendo suspeita de infecção, a orientação é isolamento total, inclusive dentro de casa, com o mínimo contato possível com a família e quarentena, com acompanhamento por pelo menos 14 dias", completou Cecília Cividini.

NÚMEROS

De acordo com o último boletim da Secretaria de Saúde, Umuarama tem hoje 91 pessoas com suspeita de contaminação por coronavírus, das quais 88 estão em isolamento domiciliar com acompanhamento e três permanecem internadas em dois hospitais da cidade (uma em leito de UTI). Já foram descartadas 79 suspeitas e os dois únicos casos confirmados já são considerados curados. No total já foram 172 notificações.

Profissionais qualificados no ambulatório de triagem ao lado do PA 24 Horas

PÁSCOA EM CASA

Para o prefeito Celso Pozzobom, embora a situação aparente controle ainda é muito cedo para considerar que o coronavírus já foi superado. "Muitas pessoas ainda não dão a importância que a pandemia merece. Provavelmente ainda teremos muitos casos em Umuarama e muitas pessoas internadas com esse vírus, algumas inclusive precisando de tratamento intensivo", disse.

Por isso, continua o prefeito, "reforço mais uma vez o pedido de isolamento domiciliar. Vamos passar essa Páscoa em casa, tranquilos, meditando na fé de cada um e sem reuniões familiares. E na rua, vamos tomar as medidas preventivas de distanciamento, higienização constante das mãos e uso da máscara, mesmo a máscara caseira. É para o nosso bem e das pessoas que amamos, especialmente as que fazem parte do grupo de risco", recomendou Pozzobom. "Que todos tenham uma Páscoa abençoada, com esperança em dias melhores e bem reservada no lar de cada um", completou.

Suspensão do decreto 82/2020 limita-se apenas ao toque de recolher em Umuarama

Umuarama - O desembargador-relator do Habeas Corpus (HC) que pretende a suspensão do toque de recolher em Umuarama, José Maurício Pinto de Almeida, proferiu decisão esclarecendo que a liminar concedida refere-se apenas ao artigo 2º do decreto municipal 082/2020 (alterado pelo 087/2020), que determina a proibição da livre circulação no horário entre as 22h e 5h.

Desta forma, a decisão do desembargador impede somente que a administração municipal imponha à população o toque de recolher, consequentemente reconhecendo que todas as demais medidas restritivas do restante do decreto permanecem válidas e podem ser exigidas pelos fiscais do município.

O decreto 082/2020 mantém a situação de emergência na Saúde Pública de Umuarama, decretada em 20 de março em razão do surto do novo coronavírus (Covid-19), reforça os procedimentos e medidas de controle, prevenção e combate à contaminação humana pelo vírus e autoriza a abertura ao público do comércio e a retomada do funcionamento da indústria e de grande parte da prestação de serviço, impondo às empresas e aos munícipes novas restrições para o enfrentamento da epidemia.

LANCHONETES E RESTAURANTES

Com a suspensão temporária do toque de recolher, a Prefeitura orienta os empresários do setor de restaurantes, lanchonetes, quiosques e carrinhos de lanche sobre o horário de funcionamento, conforme a legislação e diante das adequações necessárias para o enfrentamento ao coronavírus.

Durante todos os dias da semana, as lanchonetes e carrinhos de lanche podem atender ao público através de drive thru (entrega dos alimentos e lanches no estabelecimento) até as 20h, sem disponibilizar mesas ou cadeiras e informando aos consumidores que está proibido o consumo dos produtos e bebidas no local. Caso haja formação de fila, o proprietário deve organizá-la de forma que as pessoas fiquem com espaço de dois metros entre elas e, se possível, utilizem máscaras.

A outra modalidade de atendimento prevista e o delivery (entrega domiciliar), que pode ser feito de segunda a sábado até a meia-noite (0h) e no domingo até as 23h. É importante reforçar as medidas de higienização tanto por parte do fornecedor, na preparação e embalagem dos alimentos, quanto pelos clientes, no momento em que recebem os pedidos no domicílio. Após tocar em dinheiro, cartões ou na máquina de cartão, é recomendado lavar as mãos com água e sabão ou higienizá-las com álcool gel 70%.

Caso seja restabelecido o toque de recolher, já que recurso apresentado pelo município encontra-se em análise no Tribunal de Justiça do Paraná (TJPR), os horários voltarão ao que determina o decreto 087/2020.

Fiep incentiva consumo de produtos paranaenses

Por Sistema Fiep

As medidas restritivas adotadas para o combate à pandemia do novo coronavírus afetaram as atividades e a saúde financeira de boa parte do setor industrial. Para contribuir com os esforços para manutenção dessas empresas e dos empregos que geram, a Federação das Indústrias do Paraná (Fiep) está lançando uma campanha de estímulo ao consumo de produtos paranaenses.

Segundo pesquisa divulgada pela Confederação Nacional da Indústria (CNI), 92% das indústrias brasileiras já foram afetadas negativamente pela crise, sendo que 79% tiveram queda na demanda e 81% precisaram reduzir ou interromper a produção. "O cenário no Paraná não é diferente, especialmente entra as indústrias de atividades consideradas não essenciais neste momento", afirma o presidente da Fiep, Carlos Valter Martins Pedro. "Isso impacta na capacidade financeira das empresas, principalmente nas de menor porte, colocando em risco os empregos e a renda dos trabalhadores", completa.

Para ele, a sociedade pode ter papel importante na manutenção desses negócios ao ficar atenta a seus hábitos de consumo. "Os governos precisam apoiar essas empresas para garantir sua sobrevivência, mas cada um de nós também pode fazer a diferença ao dar preferência aos produtos paranaenses", diz o presidente da Fiep. "A indústria tem feito sua parte para contribuir com o combate à pandemia, então é importante que a sociedade também entenda que parte da solução está no apoio à economia local", acrescenta.

Mobilização – Além de estimular o consumo de produtos paranaenses, a Fiep e seus sindicatos filiados têm se mobilizado para que as indústrias busquem alternativas para manter a produção. Muitas empresas já adaptaram suas linhas de produção e passaram a fabricar itens demandados nas ações de combate à proliferação e no tratamento do novo coronavírus.

Entre várias outras iniciativas, indústrias de bonés de Apucarana iniciaram a confecção de máscaras para profissionais de saúde. Indústrias de Maringá, Cianorte, Cascavel e outras regiões também já fizeram a adequação necessária para produção de máscaras, aventais e colchões hospitalares. Outro setor que se mobilizou foi o sucroenergético, com a doação de álcool 70%, utilizado na higienização em centros de saúde. O produto também começou a ser fabricado por indústrias do setor de bebidas.

Foto: Gelson Bampi / Sistema Fiep

Vários setores da indústria do Paraná tiveram queda na demanda e alguns, como o do vestuário, passaram a fabricar itens usados no combate à pandemia

PREFEITURA MUNICIPAL DE UMUARAMA

Estado do Para
DECRETO Nº 090/2020
Dispõe sobre o procedimento para a aplicação das sanções decorrentes do descumprimento das medidas de restrição adotadas no Município de Umuarama para o enfrentamento da epidemia de infecção humana pelo novo Coronavírus (COVID-19) e dá outras providências.
O PREFEITO MUNICIPAL DE UMUARAMA, ESTADO DO PARANÁ, no uso de suas atribuições legais, que lhe confere o artigo 91, inciso I, da Lei Orgânica do Município;
CONSIDERANDO a Declaração da Organização Mundial de Saúde, em 30 de janeiro de 2020, de que o surto do novo Coronavírus (COVID-19) constitui Emergência em Saúde Pública de Importância Internacional (ESPII);
CONSIDERANDO a classificação pela Organização Mundial de Saúde, no dia 11 de março de 2020, como pandemia do COVID-19;
CONSIDERANDO, entre outros, o caput e o §7º do artigo 3º da Lei Federal nº 13.979, de 06 de fevereiro de 2020, que dispõe sobre as medidas para enfrentamento da emergência de saúde pública de importância internacional decorrente do Coronavírus responsável pelo surto de 2019, alterada pela Medida Provisória nº 926, de 21 de março de 2020;
CONSIDERANDO o Decreto Federal nº 10.282, de 20 de março de 2020, e o Decreto Federal nº 10.288, de 22 de maço de 2020;
CONSIDERANDO a Portaria MS/GM nº 188, de 3 de fevereiro de 2020, que Declara Emergência em Saúde Pública de importância Nacional (ESPIN) em decorrência da Infecção Humana pelo Novo Coronavírus (COVID-19);
CONSIDERANDO o artigo 30, inciso II, da Constituição Federal;
CONSIDERANDO o artigo 15, incisos XX e XXI, da Lei Federal nº 8.080, de 19 de setembro de 1990;
CONSIDERANDO o artigo 10, inciso XXVII, da Lei Orgânica Municipal e os artigos 148 e 149 da Lei Municipal nº 439, de 06 de julho de 2017 (Código de Postura), bem como a Súmula Vinculante nº 38 do Supremo Tribunal Federal;
CONSIDERANDO que o momento atual é complexo, carecendo de um esforço conjunto na gestão e adoção das medidas urgentes e necessárias à prevenção da doença e diminuição dos riscos e danos à saúde pública;
CONSIDERANDO que o descumprimento das medidas restritivas adotadas pelo Município de Umuarama para o enfrentamento da pandemia, ainda que por breve tempo, pode gerar a contaminação de diversas pessoas e agravar consideravelmente o cenário da saúde pública, gerando grave risco de vida a toda população;
CONSIDERANDO a necessidade de que as sanções administrativas decorrentes do descumprimento das restrições impostas pelo Poder Público Municipal para o enfrentamento da pandemia sejam aplicadas com transparência e por procedimento que seja de conhecimento da população e que lhe permita o exercício do Contraditório, ainda que de forma diferida;
CONSIDERANDO, por outro lado, a necessidade de que a população respeite, com zelo, as medidas restritivas pelo Poder Público Municipal para o enfrentamento da pandemia e de que, por conseguinte, essas medidas sejam aplicadas com celeridade inclusive para que seu caráter preventivo seja resguardado e efetivado;
D E C R E T A:
Art. 1º As disposições deste decreto visam estabelecer o procedimento a ser adotado para a aplicação das sanções administrativas decorrentes do descumprimento das restrições impostas pelo Poder Público Municipal para o enfrentamento da pandemia de COVID-19.
§1º As normas aqui estabelecidas são complementares a todas as demais expedidas para o combate e prevenção ao COVID-19 no Município de Umuarama.
§2º As regras previstas neste decreto deverão prevalecer em relação às demais legislações de fiscalização e de aplicação de sanções administrativas, no que com estas conflitarem.
Art. 2º Constatado o descumprimento de qualquer medida restritiva de enfrentamento prevista nos Decretos Municipais nº 063, 064 e 065, de 19 de março de 2020, no Decreto Municipal nº 066, de 20 de março de 2020, no Decreto Municipal nº 069, de 23 de março de 2020, e no Decreto Municipal nº 082, de 04 de abril de 2020, o infrator deverá ser notificado para que, no prazo de até 24 (vinte e quatro) horas, abstenha-se de praticá-la.
§1º A notificação deverá ser expedida pelos agentes fiscais do setor de postura e de vigilância sanitária.
§2º Caso o notificado se negue a receber a notificação, certidão lavrada por no mínimo 3 (três) agentes públicos que tenham presenciado sua recusa e sua cientificação quanto à obrigação de cumprir as normas administrativas, suprirá a ausência de assinatura do administrado.
§3º O prazo para a regularização da conduta infratora será fixado pelos agentes fiscais sempre de acordo com a gravidade do fato, devendo constar expressamente na notificação.
§4º A gravidade do fato consiste na extensão do risco que gera, para a proliferação do vírus ou da doença.
§5º A adoção do procedimento tratado neste decreto não obsta o andamento de outros cíveis e criminais também cabíveis.
Art. 3º Em não sendo cessada, no prazo fixado, a conduta transgressora da medida restritiva de enfrentamento, os fiscais poderão cautelar e imediatamente fechar o estabelecimento, valendo-se inclusive do auxílio da força policial.
§1º No caso do caput ou em não sendo a hipótese de estabelecimento, os fiscais deverão acionar imediantamente a Polícia para a lavratura de eventual Termo Circunstanciado ou Boletim de Ocorrência para fins de procedimento criminal.
§2º Concomitantemente ao procedimento do caput e do §1º deste artigo, os fiscais deverão novamente notificar o infrator para que apresente, se quiser e no prazo de 3 (três) dias úteis, defesa e provas à Administração Pública Municipal.
Art. 4º Após a análise de eventual defesa e prova aprensentada pelo notificado, a Administração Pública, por decisão motivada, aplicará a sanção cabível, dentro de 5 (cinco) dias úteis contados do final do prazo do §2º do artigo 3º, nos termos da legislação e de forma proporcional à gravidade da conduta.
Art. 5º As forças de segurança municipais, auditores e agentes de fiscalização das diversas Secretarias deverão atuar para controle e ordem das medidas dos decretos oriundos ao combate à pandemia.
§1º Fica autorizado o remanejamento temporário de auditor ou agente de fiscalização de outra repartição, quando necessário e relevante ao interesse público e desde de que de forma razoável, para o desempenho das funções de fiscal de postura e de vigilância.
§2º Fica autorizado o remanejamento temporário de qualquer servidor público municipal de outro setor, quando necessário e relevante ao interesse público e desde de que de foram razoável, para o desempenho das funções fiscalizatórias gerais do caput deste artigo.
Art. 6º Este decreto entra em vigor na data de sua publicação.
PAÇO MUNICIPAL, aos 11 de abril de 2020.
CELSO LUIZ POZZOBOM
Prefeito Municipal
VICENTE AFONSO GASPARINI
Secretário Municipal de Administração

ORIENTAÇÃO

Veterinário fala sobre o consumo de carne e a relação entre animais e o Covid-19

Umuarama - Após o anúncio de um tigre infectado com Covid-19, doença transmitida pelo coronavírus, alguns questionamentos surgem com relação transmissão da doença e os animais. Em primeiro momento o veterinário e professor universitário, Lucas Lopes Rino, ressaltou que neste momento a palavra é cautela, pois não existe um estudo conclusivo entre animais de pequeno porte e o Covid-19.

Segundo o professor, a dinâmica da pandemia mostra-se com a transmissão ocorrendo de pessoa para pessoa. Isso pelo contato próximo com um indivíduo infectado ou por contágio indireto, ou seja, por meio de superfícies e objetos contaminados, principalmente pela tosse e espirro oriundo dos infectados.

"Devemos agir com prudência, adotar medidas de higiene e ficar atentos às orientações de órgãos oficiais, pois como o Covid-19 é uma virose recente, novas constatações podem ser obtidas", ressaltou.

De acordo com o veterinário, o que se sabe até o momento é que esse vírus se propaga principalmente de pessoa para pessoa e aparentemente os animais não são importantes na transmissão da doença, ou seja, não existe evidencia que os animais transmitam a doença para humanos.

"Pensando que temos poucas certezas dessa enfermidade, o ideal é que quem estiver doente pelo Covid-19 fique em isolamento, inclusive dos animais. Caso não seja possível, entre em contato apenas quando for imprescindível. Higienize as mãos antes e depois de entrar em contato com os animais", orienta.

ALIMENTOS DE ORIGEM ANIMAL

Quanto à alimentação com produtos de origem animal, o pesquisador ressaltou que a ideia é a mesma, não há evidência desse tipo de transmissão, mas adotar hábitos de higiene ao prepará-los é fundamental. "Além de optar sempre por produtos de procedência atestada por órgão de inspeção competente", disse.

NO CAMPO

Outro cuidado informado por Rino é a higiene antes e depois de realizar o trato com o animal no campo. "A transmissão de animal para nós, a princípio, só se for por superfície, como se fosse um objeto. A pessoa contaminada espira no animal e posteriormente outra pessoa passa a mão no pelo desse animal ela pode ficar contaminada. Como se fosse um objeto. O vírus não replica neles e eles não transmitem é como se fosse uma superfície suja", explicou.

Em primeiro momento o veterinário e professor universitário, Lucas Lopes Rino, ressaltou que neste momento a palavra é cautela

Pessoas recuperadas no Paraná têm de 9 a 84 anos de idade

Curitiba - O Paraná já tem 199 pacientes recuperados da Covid-19. São 85 pessoas em Curitiba e 114 nos demais municípios, praticamente um terço dos 621 casos confirmados no Estado. De acordo com os dados atualizados da Secretaria de Estado da Saúde, a faixa etária dos pacientes que não apresentam mais os sintomas da doença vai dos nove aos 84 anos de idade.

Dos 114 pacientes recuperados no interior do Estado, 18 têm 60 anos ou mais. A faixa etária com o maior número de recuperados é a dos 30 aos 39 anos, com 33 pacientes. Também tiveram melhoras quatro pessoas entre nove e 19 anos, 20 pacientes com idades que variam dos 20 aos 29 anos, 22 pacientes entre 40 e 49 anos e 17 pessoas na faixa etária dos 50 aos 59 anos. São 61 mulheres (54%) e 53 homens (46%).

Dos 114 pacientes recuperados no interior do Estado, 18 têm 60 anos ou mais

Em Curitiba, onde os dados são compilados pela Secretaria Municipal de Saúde, a média de idade dos recuperados é de 48 anos. São pessoas com idades que vão dos 15 aos 81 anos.

São considerados recuperados aqueles pacientes que testaram positivo para o novo coronavírus, tiveram o diagnóstico confirmado pelo Laboratório Central do Estado ou por algum laboratório credenciado, receberam tratamento de acordo com o quadro apresentado e agora já não têm os sintomas da doença.

No Paraná, foram confirmados casos ou óbitos em 74 municípios. As secretarias municipais e as Regionais de Saúde do Estado fazem o acompanhamento remoto diário de cada paciente, o que permite avaliar aqueles que se recuperaram da doença.

PÁSCOA

Com 75 anos de sacerdócio, Frei Clemente fala da Semana Santa e o isolamento social

Umuarama – Há 75 anos atuando como sacerdote, frei Clemente Vendramin, 96 anos, da Paróquia São Francisco de Assis de Umuarama, diz que nos 80 anos de vida religiosa nunca passou por uma situação como a imposta pelo coronavírus, com igrejas fechadas para o público. Mas com a sabedoria que os anos lhe rendeu, o clérigo busca outro olhar para tudo o que vem ocorrendo e acredita que a Semana Santa da forma que ocorreu fortaleceu os vínculos dos cristãos com a fé.

Na igreja Matriz, em Umuarama, frei Clemente falou ao jornal Umuarama que nem de longe presenciou algo parecido com a situação em que a pandemia do coronavírus impôs aos povos. "Nem que fosse por uma semana vivi isso. É absolutamente fora de tudo que possa pensar e imaginar. Nunca pensei que no fim da vida fosse vivenciar uma coisa dessa. Imagina a tristeza do povo que não poder participar das celebrações da Semana Santa, que é eixo da Igreja. Nós imaginamos uma multidão ao celebrar, mas vemos os bancos vazios, não existe a poesia. É pela fé que estamos celebrando", disse.

Apesar do isolamento social, o frei ressaltou que as celebrações até a Páscoa (hoje) foram e serão feitas com todo capricho e que os fiéis acompanhem pelos meios de comunicação "O povo precisa estar consciente de que a participação virtual na sua residência diante de Deus é uma participação real, pois para Deus nada é virtual, tudo é real" ressaltou.

Frei Clemente falou ao jornal Umuarama que nem de longe presenciou algo parecido com a situação em que a pandemia do coronavírus impôs aos povos

FAMÍLIA

Mesmo com o distanciamento das pessoas e com as igrejas vazias, Frei Clemente Vendramin ressalta que a situação favorece a vivência da família. "A família que vive unida e reza unida, nunca será desfeita. Além disso, quando voltarmos com as celebrações para o público, o povo vai compreender a grandiosidade do que não estava tendo, valorizando muito mais o que está tendo", falou.

A SEMANA SANTA

No sentido da Semana Santa, Frei Clemente ressaltou que a Páscoa de Jesus é o eixo de toda liturgia da Igreja. "Na Semana Santa temos quatro pontos importantes a Quinta-feira com a instituição da eucaristia e do sacerdócio. A Sexta-feira Santa com a Paixão e Morte de Jesus, que representa o desfecho da vida de Jesus neste mundo, com a morte na cruz. Essa morte que desafia nossa fé, pois como podia Jesus acabar sua vida terrena dessa forma? Mas a fé nos diz que ele escolheu livremente: 'Ninguém tira a minha vida, mas eu a dou por que quero', foi a palavra dele", falou.

No sábado, com a morte de Jesus, é um dia sem celebração, sem nada, pois representa o túmulo, disse o Frei. "O corpo está morto em um túmulo emprestado e ficamos aguardando. O que fazer no sábado? Levar nossa vida, mas na expectativa do que vai acontecer um momento de reflexão interna. O grande mistério se completa com a ressurreição de Jesus no domingo, a Páscoa do Senhor" explicou.

Para o Frei Clemente Vendramin a situação de isolamento favorece a vivência da família

Sentimentos aflorados

Nesta caminhada de Jesus durante a Semana Santa, o cristão entra em um modo de viver diferente, pois segundo Frei Clemente, este é o período do ano que se vive mais forte os sentimentos e a presença de Jesus "Ficamos envolvido até emocionalmente com a vida e a missão Jesus", finalizou.

Dia de Conscientização da Doença de Parkinson busca quebrar tabus

Lembrado neste sábado (11), o Dia Mundial de Conscientização da Doença de Parkinson trouxe o alerta a respeito das dificuldades enfrentadas tanto no cotidiano como durante o tratamento do indivíduo afetado. A doença se manifesta de diferentes maneiras nos pacientes, o que dificulta o entendimento e suporte de familiares e amigos, além de um diagnóstico seguro. O músico Ozzy Osbourne, ex-vocalista da banda britânica Black Sabbath, por exemplo, não apresenta os tremores popularmente conhecidos e muito característicos.

Apesar de ser a segunda doença neurodegenerativa mais frequente no mundo, ficando atrás apenas do Alzheimer, suas principais características ainda são desconhecidas por muitas pessoas. Entre elas estão lentidão de movimentos; dificuldade para caminhar; desequilíbrio; instabilidade postural; rigidez muscular; dores musculares; perda progressiva das expressões faciais; alterações na fala e na deglutição; problemas em movimentos finos, como escrita; quadros depressivos e tremores dos membros em repouso.

Diagnóstico

Para chegar ao diagnóstico da doença de Parkinson, inicialmente é feita uma análise do histórico do paciente e uma avaliação neurológica que observa pelo menos três de quatro sinais: lentidão e redução dos movimentos, rigidez nos membros, tremores e problemas de postura.

Exames de imagem, como a ressonância magnética e a tomografia computadorizada, raramente são solicitados, pois tipicamente não apresentam alterações.

Tratamento

O tratamento evolui de acordo com o quadro apresentado. Em todos os casos, porém, recomenda-se um acompanhamento multidisciplinar. Isso significa que diferentes áreas de atuação, como a psicologia, fisioterapia e fonoaudiologia, podem somar na reabilitação - tanto física como mental - do indivíduo. O objetivo é não só conter a progressão dos sintomas, mas devolver a capacidade funcional e a autonomia.

"Algumas pessoas, porém, recebem a recomendação de passar por procedimentos cirúrgicos. O mais eficiente hoje é a neuroestimulação cerebral profunda, do inglês Deep Brain Stimulation, feita com o implante de eletrodos nas regiões do cérebro afetadas pela doença de Parkinson", explica Correa.

O propósito do procedimento é modular estímulos em pontos cerebrais específicos, o que consegue normalizar ou reduzir bastante os tremores dos membros e a rigidez que limita a movimentação do paciente, sendo uma técnica minimamente invasiva.

CNBB e Cáritas Brasileira lançam Ação Solidária Emergencial da Igreja no Brasil

A partir deste domingo, 12 de abril, domingo de Páscoa, a Conferência Nacional dos Bispos do Brasil (CNBB) dá início a Ação Solidária Emergencial da Igreja no Brasil, uma ação nacional que tem como lema 'É tempo de cuidar' para estimular a solidariedade, a começar pela arrecadação de alimentos, produtos de higiene e limpeza. Além de incentiva a ajuda material às pessoas, também quer promover o cuidado no campo religioso, humano e emocional. Assim, a CNBB se une a diversas campanhas e projetos de solidariedade que já estão em curso pelo país.

Arcebispo de Belo Horizonte (MG) e presidente da CNBB, dom Walmor Oliveira de Azevedo

O arcebispo de Belo Horizonte (MG) e presidente da CNBB, dom Walmor Oliveira de Azevedo, destaca que neste momento em que o país vive, a solidariedade é o selo de autenticidade da vida dos verdadeiros cristãos, o indispensável compromisso cidadão, a tarefa primeira dos governantes, a conversão dos ricos, a nova compreensão para inaugurar o tempo novo que está sendo exigido de todos, o único novo caminho para a paz e para o equilíbrio que o planeta precisa urgentemente, a única prática política, o novo jeito de ser humanidade.

"Solidariedade é a praça de encontro de todos, iguais, para respeitar a dignidade humana, superar os vergonhosos cenários de pobreza e exclusão, a trilha única dos lúcidos e servidores em busca do reencontro de uma ordem nova, social, política e econômica, fazendo valer a vida como dom e compromisso de cada um! Seja solidário, é inteligente, é desenvolvimento integral, é o selo de autenticidade da fé professada, é a nova cidadania", afirmou.

Por causa da pandemia do novo coronavírus, grande parcela da população brasileira, como as pessoas em situação de rua, migrantes e refugiados, as que vivem em moradias precárias, além dos desempregados e trabalhadores informais, que neste momento têm suas fontes de renda fortemente afetadas, estão enfrentando uma realidade de extrema vulnerabilidade.

E é com espírito de fraternidade que a Ação Solidária Emergencial da Igreja no Brasil quer que se multipliquem os gestos solidários nas comunidades, nos setores da indústria e do comércio e nas famílias para que essas pessoas possam ser cuidadas e que possam cuidas de suas famílias.

A Cáritas Brasileira, organismo da CNBB, está atuando para orientar arquidioceses, dioceses, paróquias e comunidades a respeito dos protocolos de segurança para que as doações sejam recebidas e entregues de maneira adequada às pessoas e famílias necessitadas, neste momento de risco de contaminação pelo coronavírus.

A Ação Solidária Emergencial contará ainda com uma mobilização nas redes sociais com o slogan "É tempo de cuidar". Em sintonia com a proposta da Campanha da Fraternidade 2020, a iniciativa mantém a inspiração bíblica do evangelho de São Lucas 10, 33-34: "Viu, sentiu compaixão e cuidou dele".

UMUARAMA

Família pede orações e doação de sangue para a jovem Rayana

Umuarama – A família de Rayana Campos, 27 anos, está mobilizada nas redes sociais pedindo orações pela saúde e recuperação da jovem que se envolveu em um grave acidente entre uma motoneta Honda Biz e um caminhão de bebidas, no início da tarde desta quinta-feira (9), na rua Coelho Neto, junto a ponte de acesso do Parque Ibirapuera, em Umuarama.

Também pedem a doação de sangue junto ao Hemonúcleo em nome da jovem. A #todospelaray já tem dezenas de compartilhamentos nas redes sociais. Quem quiser doar deve agendar um horário junto ao Hemonúcleo local. O telefone de contato é o 3621-8300. O horário de atendimento é das 8 horas às 11h30 e das 13 horas às 15h30. Basta informar no momento da doação que é em nome de Rayana Campos. Como o sangue é para reposição do usado pela jovem, todos os tipos podem ser doados.

Desde sexta-feira (10) circula nas redes sociais um vídeo do irmão de Rayana, o pastor Renan Fonseca, que pede orações em favor da jovem. Ele relata que o estado da irmã é grave e luta contra uma hemorragia interna que precisa ser estancada. "Temos uma montanha para derrubar e o nome dela é a hemorragia", contou Renan.

Ele salientou que no momento do acidente o caminhão passou por cima da região pélvica de Rayana e que ela terá que passar ainda por muitos procedimentos cirúrgicos para se recuperar totalmente.

O ACIDENTE

Um caminhão de bebidas e a motoneta onde Rayana estava seguiam pela mesma via na rua Coelho Neto, junto a ponte do Ibirapuera. Quando o caminhão foi passar por um quebra-molas teria tido uma falha mecânica e ficado sem freio. O veículo desceu sem controle e atingiu Rayana que seguia atrás, em uma Honda Biz.

Um dos pneus do veículo teria passado por cima da região pélvica da jovem. A moto ficou presa embaixo de um dos pneus. Rayana foi socorrida em estado grave pelo Samu para o Hospital Uopeccan e posteriormente transferida para a Unidade de Terapia Intensiva (UTI) do Hospital Cemil.

Rayana Campos ficou em estado grave e precisa de ajuda

Idosa morre após se envolver em acidente próximo a saída para Xambrê

Umuarama – Uma mulher de 75 anos, morreu nesta sexta-feira (10) após passar dois dias internadas na Unidade de Terapia Intensiva (UTI) do hospital Norospar, em Umuarama. O velório acontece a partir das 12h30 na capela do Pax Primavera. O enterro ainda não tem horário definido, mas será ainda neste sábado (11), até as 17 horas.

Leonice Tomé se envolveu em um acidente por volta das 11h30 desta quarta-feira (8), entre uma motoneta Honda Biz e uma caminhonete S-10, no cruzamento das avenidas Guanabara e Angelo Moreira da Fonseca, próximo a Universidade Estadual de Maringá (UEM) na saída de Xambrê. Ela era passageira na Honda Biz, que era conduzida pela neta dela, uma mulher de 43 anos.

O acidente ocorreu quando a caminhonete S-10 conduzida por um homem de 76 anos, seguia pela avenida Guanabara e cruzou a avenida Angelo Moreira de Fonseca, atingindo a motoneta. No local o condutor contou que o semáforo não estaria funcionando e que não viu a moto. As duas ocupantes da motocicleta foram socorridas pelo Samu.

PRE apreende 11 kg de maconha com jovem de 19 anos na PR-323

Cianorte – A Polícia Rodoviária Estadual apreendeu 11,5 quilos de maconha às 20h50 desta sexta-feira (10), na PR-323, em Cianorte. A droga estava com um jovem de 19 anos que viajava em um ônibus que fazia a linha Umuarama a Campinas. O entorpecente estava junto com o jovem, dentro de uma mochila preta. O rapaz foi preso em flagrante por tráfico de drogas e levado para a delegacia da Polícia Civil de Cianorte. (Foto divulgação PRE)

Foi baleado homem encontrado em canavial em Nova Olímpia

Umuarama – Laudo preliminar do Instituto Médico Legal (IML) de Umuarama aponta que

Aílton Ferreira Vicente, de 36 anos, foi morto a tiros. O corpo foi encontrado em meio a um canavial próximo a subestação Copel, em Nova Olímpia, por volta das 12 horas desta sexta-feira (10), segundo a Polícia Militar. O caso está sendo investigado pela Polícia Civil de Cidade Gaúcha.

Segundo a Polícia Militar, uma mulher ligou informando sobre a existência de um corpo na avenida Perimetral, em meio a um canavial, já na área rural do Município. No local os policiais encontraram o corpo envolto de sangue na cabeça e também na região do tórax.

A princípio a vítima teria ao menos duas perfurações, uma no peito e outra na boca. O corpo foi levado ao IML de Umuarama e posteriormente liberado para familiares. Aílton Vicente tinha passagens por furto e tráfico de drogas, segundo a PM.

Homem é preso após efetuar disparos no meio da rua em Perobal

Umuarama – Um homem de 30 anos foi detido após efetuar disparos com uma arma de fogo no meio da rua Guassatonga, na região central de Perobal, segundo a Polícia Militar. A confusão foi por volta das 23h40 desta sexta-feira (10). O homem foi conduzido para a delegacia da Polícia Civil em Umuarama. Uma pistola Taurus PT 58 HC Plus calibre 380 foi apreendida.

Segundo a PM, uma equipe da Polícia Militar estava em patrulhamento quando escutou um estampido de disparo de arma de fogo vindo de um veículo gol que estava transitando. Foi realizado a abordagem ao veículo no qual havia três homens que foram identificados, durante a busca no veículo foi localizado uma pistola da marca Taurus PT 58 HC PLUS Cal.380 em seguida foi dado voz de prisão a E.J.A de 30 anos que assumiu tanto a posse da arma encontrada quanto a realização do disparo em via pública. No veículo não havia irregularidades, foram orientados os outros abordados e liberados, a equipe conduziu o autor juntamente com a arma apreendida até a 7ªSDP.

Adolescente leva tiro no pé e vai parar no Pronto Atendimento

Umuarama – Um adolescente de 15 anos levou um tiro no pé, durante a tarde desta sexta-feira (10), segundo a Polícia Militar.

Segundo a PM, a equipe foi acionada para ir até o Pronto Atendimento onde o adolescente estaria ferido com um disparo. Durante conversa com o adolescente, ele contou à PM que estava em uma propriedade rural juntamente com um amigo próximo a uma represa, quando ouviu um barulho de disparo de arma de fogo, e em seguida percebeu que havia sido atingindo pelo disparo, mas não perceberam a presença de nenhum suspeito no local. O fato ocorreu na Estrada Mandaguaçu, Zona Rural da cidade.

PANDEMIA X RESPONSABILIDADE

Entenda quais as condutas podem ser consideradas crimes em tempo de Covid19

Umuarama – Em um momento em que o mundo vive o isolamento social para tentar conter a disseminação do coronavírus, transmissor do Covid19 e todos estão com medo de chegar próximo uns dos outros, é importante entendermos quais as ações e atitudes que podemos cometer e que podem ser entendidas como criminosas diante a nossa legislação penal.

ALINHAMENTO

Para alinhar uma conduta uniforme, no dia 17 de março, os ministérios da Justiça e Segurança Pública e da Saúde publicaram portaria conjunta que define, expressamente, as consequências legais – inclusive criminais – para o descumprimento das medidas tomadas para prevenir a disseminação do coronavírus.

Exemplos de medidas que podem ser descumpridas: isolamento, quarentena, realização compulsória de exames, restrição excepcional e temporária de locomoção interestadual e intermunicipal, entre outras condutas.

Confira no quadro abaixo as condutas e as medidas:

Condutas e medidas

*Propagação de doença contagiosa

Artigo 268 do Código Penal: Infringir determinação do poder público, destinada a impedir introdução ou propagação de doença contagiosa:

Pena - detenção, de um mês a um ano, e multa.

Parágrafo único - A pena é aumentada de um terço, se o agente é funcionário da saúde pública ou exerce a profissão de médico, farmacêutico, dentista ou enfermeiro.

Condutas:

Não respeitar isolamento;
Não respeitar quarentena;
Não acatar determinação de realização compulsória de:
exames médicos;
testes laboratoriais;
coleta de amostras clínicas;
vacinação e outras medidas profiláticas; ou
tratamentos médicos específicos;
estudo ou investigação epidemiológica;
exumação, necropsia, cremação e manejo de cadáver;

Por ser considerado crime de menor potencial ofensivo, na prática será lavrado um Termo Circunstanciado e uma multa para quem desrespeitar;

***Omissão de notificação de doença**

Artigo 269 do Código Penal - Deixar o médico de denunciar à autoridade pública doença cuja notificação é compulsória: Pena - detenção, de seis meses a dois anos, e multa

Conduta:

É obrigatória a notificação de casos suspeitos pelo profissional de saúde.

***Perigo de contágio**

Artigo 131 - Praticar, com o fim de transmitir a outrem moléstia grave de que está contaminado, ato capaz de produzir o contágio;

Pena - reclusão, de um a quatro anos, e multa.

Conduta:

São os casos onde a pessoa sabe ou suspeita de que está com a doença e de forma deliberada e não toma as providências necessárias para evitar que outras pessoas possam ser contaminadas.

Não é necessário que outras pessoas peguem a doença. Basta serem expostas ao perigo.

Canal da Fama

Por Artur Bentlin / GB Edições
colunacanaldafama@yahoo.com.br

Clássicos do cinema para alegrar a quarentena

Dois clássicos do cinema dirigidos por Steven Spielberg vão animar o público na noite deste domingo, na tela da Band. A sessão dupla começa às 19h30, na faixa "Domingo no Cinema", com a exibição de "Tubarão". Lançado há 45 anos, o longa-metragem foi sucesso nos cinemas de todo o mundo e conquistou três estatuetas do Oscar. Na "Sessão Especial", às 21h30, o telespectador poderá acompanhar "E.T.: O Extraterrestre", blockbuster de 1982 que continua emocionando até hoje. Aclamado pela crítica, o filme ganhou quatro das nove categorias em que foi indicado ao Oscar e permaneceu durante 11 anos como a maior bilheteria de todos os tempos.

Divulgando o trabalho e entretendo

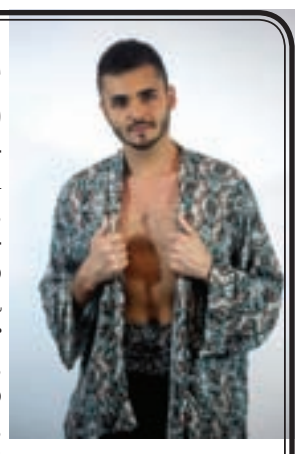

Com a recomendação de isolamento social, as artes migraram por completo para a Internet, com diversos artistas mostrando novos trabalhos, entretendo e conscientizando o público à distância. Um deles é o cantor Nattan. Para entreter, informar, dar suporte e conscientizar o público que encara a quarentena, ele criou um projeto para as suas mídias sociais com conteúdos semanais abordando com especialistas temas ligados às canções do seu novo EP, "[é isso]". O primeiro vídeo, uma entrevista com a psicóloga Ana Detter, que discute os temas relacionados ao primeiro single do EP, "O Mergulho", já está no insta do cantor. Já a segunda entrevista, sobre seu mais recente single, "O Lamento", parceria com o rapper indígena Kunumí MC, entra nas mídias de Nattan nesta terça-feira e trará uma entrevista com a engenheira Lívia Medina abordando temas como desmatamento e crimes ambientais.

Amigas

Quem convive nos bastidores do SBT conta que Larissa Manoela e Sophia Valverde se tornaram amigas na vida real. E sempre que possível se encontram para colocar o papo em dia. Lembrando que elas trabalham juntas em "As Aventuras de Poliana", interpretando Mirela e Poliana, respectivamente.

Religioso

Na verdade, desde sua inauguração a Record News não emplacou e a notícia que está correndo à boca pequena é que a grade da emissora poderá ser tomada totalmente pela programação da Igreja Universal, injetando assim um bom e significativo dinheiro no canal. Esse boato é antigo e voltou a circular neste momento de crise.

Realidade

Os autores da série "Sob Pressão" anunciaram que a próxima temporada da atração abordará um tema bem atual: a pandemia de coronavírus. Para lembrar a série é baseada no livro "Sob Pressão: A Rotina de Guerra de Um Médico Brasileiro", de Márcio Maranhão que ganhou adaptação capitaneada por Renato Fagundes e Jorge Furtado.

Horóscopo

Áries – Aprenda a ver as coisas como elas realmente são, e livre-se dos medos em favor de uma vida espiritual mais equilibrada. Aprimore sua capacidade de liderança.

Touro – Você terá vantajosas e reais oportunidades. Favorável à solidariedade e tudo o que fizer para ajudar ao próximo. O período ainda poderá ser aproveitado em recreação. Excelente fluxo para o amor.

Gêmeos – Influência benéfica de amigos para você. Também terá ajuda de parentes para elevar seu estado de espírito e de inteligência. Sua predisposição para conhecer novas amizades online estará exaltada.

Câncer – Domingo de Páscoa tradicionalmente é dia de reunir a família para um almoço inesquecível. Mas este ano por causa da quarentena não será possível. Não se preocupe, logo você poderá abraçá-los.

Leão – Suas boas qualidades e habilidades influenciarão de maneira benéfica, pessoas importantes para você. O trabalho e o amor estão em bom aspecto. Aproveite as boas oportunidades da vida.

Virgem – Haverá melhoria no campo amoroso e familiar, se for mais atencioso. Use seus intuitos de maneira construtiva. Seja muito feliz e não deixe pessoas pessimistas te influenciar.

Libra – Um obstáculo poderá surgir, mas você saberá como contorná-lo. Ótimo período representando a espiritualidade e felicidade pessoal. O dia vai ser muito generoso com você.

Escorpião – Não fique triste hoje. Mesmo não podendo encontrar amigos e familiares neste Domingo de Páscoa, eles estarão presentes em sua vida através de pensamentos, orações e vibrações positivas.

Sagitário – Você anda muito precipitado. Evite o nervosismo, a ansiedade e a desconfiança em si mesmo. Essa fase de preocupações não vai demorar a passar. Dias melhores virão em breve.

Capricórnio – Bom dia para o amor e as relações familiares. Não se desfaça dos sonhos, persista para conseguir o que você mais deseja em sua vida. Seja muito feliz e não desista nunca!

Aquário – Benéfico para amizades. Boas chances de receber uma notícia que lhe traga muita alegria. Obterá favor de pessoas de boa intenção. Saiba agradecê-las.

Peixes – Período propício para contatar aquele amigo que há muito não conversa. Os assuntos de ordem espiritual, intelectual, e amorosa estão beneficiados. Sucesso na profissão e destaque pessoal.

UNIVERSIDADE PARANAENSE

NOTÍCIAS DA UNIPAR

PÓS-GRADUAÇÃO – INSCRIÇÕES ABERTAS

Especialização em Análises Clínicas e Toxicológicas

Objetivo do curso é promover ampliação do ensino teórico atrelado a atividades práticas e ao incentivo à pesquisa

Em plena campanha, o setor de pós-graduação lato sensu da Universidade Paranaense – Unipar está oferecendo para este ano mais de 100 cursos de especialização. Entre eles estão vários na área da saúde, como o de Análises Clínicas e Toxicológicas, ofertado na Unidade de Umuarama.

A meta desta especialização é proporcionar aos profissionais de análises clínicas o aprofundamento de seus conhecimentos para imprimir mais competência no exercício da profissão, relacionando práticas às teorias e à pesquisa. Tanto que a matriz curricular foi elaborada para instigar o pós-graduando também a pesquisar, a buscar mais saber fora da sala de aula.

Oferecido a profissionais graduados em Farmácia, Farmácia Generalista, Biomedicina e Ciências Biológicas, conta com um corpo docente altamente capacitado, formado na sua maioria [mais de 80%] por mestres e doutores.

O início das aulas está previsto para abril e serão ministradas em regime mensal, às sextas e aos sábados, com carga horária de 360 horas.

Programa de Fidelização

Outro diferencial da pós-graduação da Unipar é o programa de fidelização, um investimento da Reitoria para incentivar seus ex-alunos e os formandos a prosseguir os estudos, concedendo descontos na mensalidade.

Saiba mais no site www.unipar.br

5 CONCEITO INSTITUCIONAL NOTA MÁXIMA NO MEC

Caetano & Otávio IMOBILIÁRIA
Creci J-05785
VISITE NOSSO SITE: www.caetanoeotavioimoveis.com.br

CONTRATA-SE Corretores Credenciados

Venda, Locação, Administração de Imóveis
caetanoverrilo@gmail.com
otaviolaino@hotmail.com

Plantão de Vendas:
44 9976-0102 Caetano
44 9976-0115 Otávio
44 3056 3322
caetano.corretordeimoveis@hotmail.com
Av. Flórida, 4383 (esq. c/ Av. Brasil) - Umuarama-PR

Residência R$ 1.500.000,00
VENDAS Residência em alvenaria- Localizada na Av. Flórida nº4505, . Lote nº07, da quadra nº39, zona I. Com área construída de 189,50m², e área total de 490m². Corretor Otávio.

Residência R$ 980.000,00
VENDAS
OPORTUNIDADE
Residência em alvenaria- Localizada na Av. São Paulo nº5363, zona II, estado do Paraná. Com área total de terreno 490m², e área construída de aprox. 212,07 m². Contendo: sala de jantar, sala de estar, sala de tv, 1 suíte com hidro e closet, 2 quartos. Área externa, contendo lavanderia, despensa, churrasqueira, piscina, escritório e bwc. Corretor Caetano

Residência R$ 850.000,00
SEMI-MOBILIADA
VENDAS Residência- com área construída de aprox. 225,00m², e área total de terreno de 360m², contendo 02 suítes, 01 quarto, sala de TV, sala estar/jantar, bwc, cozinha, área de serviços, dispensa, garagem, Residência. Localizada na Rua Lions nº 5896, Jardim Lisboa. Corretor Caetano.

Residência R$ 850.000,00
ZONA II
VENDAS Residência em Alvenaria Semi mobiliada – Localizada na ZONA II Rua Paraíba nº 5304. Com área total de terreno de 490,00m², e área construída de aprox. 200,00m². Contendo: 03 suítes, sala, lavabo, cozinha, área de serviços, edícula e garagem. Corretor Caetano

Residência R$750.000,00
VENDAS

Residência em Alvenaria – Av. São Paulo, 5186 – Zona II. Terreno: 280,00 m² (8,00x35,00) área de construção de aproximadamente 160m², sendo 03 suítes, sala de estar/jantar, cozinha, BWC Social lavanderia, área gourmet integrada a copa e cozinha, aquecedor central elétrico, garagem para 02 carros. Casa Semi Mobiliada nos banheiros, em 02 suítes, cozinha e sala

Residência R$ 680.000,00
VENDAS Residência em Alvenaria Semi mobiliada – Rua Irmã Thais nº 4381 (Atrás da Catedral). Terreno com área total de 525 m² (15x35m), sendo 220m² de área construída. Contendo: 01 suíte, 03 quartos, bwc social, sala, cozinha com churrasqueira lavanderia, cozinha e, edícula, bwc, dispensa, canil, duas piscinas. Corretor Caetano

Residência R$ 500.000,00
VENDAS Residência em alvenaria – Localizada no Pq. das Grevilhas, casa nº 249, com área aprox. de terreno de 706,08m² e aprox. 250m² de construção, contendo 03 suítes, sala de tv, cozinha, copa, área de serviços, edícula e garagem. Corretor Caetano

Residência R$450.000,00
VENDAS Residência em Alvenaria- Localizada na Rua Aquidaban, 4415, com área construída de 140m², . Contendo 01 suíte, 02 quartos, sala, bwc, cozinha e área de serviço. Corretor Otávio.

Residência R$ 380.000,00
VENDAS Residência com área de aprox. 100m², e área total de terreno de aprox. 291,69m², contendo 01 suíte, 02 quartos, sala de estar/jantar, cozinha, bwc, e área de serviços. Localizado á Avenida Duque de Caxias, nº 5131, da, Zona nº 04. Corretor Otávio

Residência R$ 270.000,00
VENDAS Residência em Alvenaria, localizada na Rua Santa Cruz das Palmeiras, nº 3851, Jardim Oima, contendo 01 suíte, 02 quartos, sala, cozinha, área de serviços, garagem para 02 carros. Corretor Sandro

Residência R$ 180.000,00
VENDAS Residência em alvenaria- Localizada na Rua Arlindo Libero da Silva, 2281, Parque Bandeirantes. Com área de total de 252m² e área construída de 53,12m² contendo 2 quartos, sala, cozinha, bwc, área de serviço externa. Corretor Otávio.

Residência R$ 175.000,00
VENDAS Residência em Alvenaria - com área total de aprox. 126m², e área de construção de aprox. 60m², contendo 03 quartos, sala, cozinha, bwc e garagem, localizada Rua Palmira Delmonico, nº 1741 no Cond. Resid. Belo Monte. Corretor Caetano.

Residência R$ 175.000,00
VENDAS Resid. com área total de aprox. 126m², e área de const. de aprox. 60m², contém 03 quartos, sala, cozinha, bwc e garagem, localizada Rua Palmira Delmonico, Cond. Resid. Belo Monte. Corretor: Caetano.

SOBRADO R$ 1.300.000,00
VENDAS Sobrado em Alvenaria, com área total de aprox. 496m², sendo 305m² de área construída, Contendo Piso superior :01 suíte máster, 01 suíte, 01 quarto, 01 sala de TV e bwc. Localizado á Rua Domingos de Paula nº 2711. Frente ao Sesc. Corretor Caetano

SOBRADO R$700.000,00
VENDAS
ZONA II
Sobrado – Residência em Alvenaria contendo piso térreo - 01 sala de estar, 01 escritório, bwc social com armários, cozinha, piso superior - 01 sala de tv com sacada, 01 suíte com e sacada, 02 quartos (sendo 01 com sacada) e bwc, fundos – área de serviços, edícula com churrasqueira, bwc e garagem. Localizado na Rua Piauí nº 3569, Zona II. CORRETOR – Otávio

SOBRADO R$ 550.000,00
VENDAS Sobrado em alvenaria - Localizado no Parque Cidade Jardim, Rua José Balan nº 5562, com área total de aprox. 300m², e área construída de aprox. 180m², contendo piso superior, 01 suíte máster, 01 suíte, piso térreo, cozinha americana, sala de TV,01 lavado, Área de serviços com dispensa, e 02 vagas de garagem. Casa em alvenaria (ao lado), contendo: 01 quarto com ar, 01 bwc, sala, cozinha americana e 03 vagas de garagem sendo uma coberta. Corretor Otávio

Apartamentos R$ 1.000.000,00
VENDAS Sobrado em alvenaria, localizado no Parque Cidade Jardim. Parcelamento em até 100x direto com o proprietário. CUB + poupança. Corretor: Caetano.

Apartamentos R$ 850.000,00
VENDAS Edifício Uirapuru, apartamento semi mobiliado nº11, com área total de aprox. 325m², e área privativa de aprox. 268m². Contendo sala de estar, copa, cozinha, sala de TV, 01 suíte máster 01 suíte, 02 quartos, bwc social, quarto para empregada com bwc, lavanderia, dispensa com, e 03 vagas de garagem separadas. Localizado á Rua Doutor Paulo Pedrosa de Alencar, nº 4585, Zona I. Corretor Caetano.

Apartamentos R$ 580.000,00
VENDAS Edifício Pedra Branca, apartamento nº 603, com área total de 165m², e área útil de 111m², contendo 01 suíte, 02 quartos, sala, cozinha, bwc, área de serviços e 02 vagas de garagem, (obs: Apartamento de frente para a Rua Jose Honório Ramos), Corretor Otávio .

Apartamentos R$ 390.000,00
VENDAS Edifício Liberty - Apartamento 1103, 11º Andar, contendo 01 suíte, 01 quarto, bwc, cozinha, área de serviços e 02 vagas de garagem. Localizado na Rua Dr. Rui Ferraz de Carvalho nº 4140. Corretor Caetano.

Apartamentos R$ 380.000,00
VENDAS Ed. Burle Marx - contém 01 suíte, 02 quartos, Cozinha, Sala de estar/jantar e garagem, localizado na Av. Paraná nº 5636, Zona III. Corretor: Caetano.

Apartamentos R$ 330.000,00
VENDAS Ed. Liberty - Apt 403, contendo 01 suíte, 01 quarto, sala, cozinha planejada, bwc, porcelanato na cozinha e madeira nos quartos, 01 vaga de garagem. Corretor: Caetano

Apartamentos R$ 260.000,00
VENDAS Edifício Green Park - Apartamento nº 33, Bloco A, com área total aprox. 110m², contendo 01 suíte, 02 quartos, sala, cozinha, área de serviços, bwc e garagem, localizado na Avenida Londrina nº 3390. Correto Caetano

Apartamentos R$ 200.000,00
VENDAS Ed. Porto Madero. Pronto para morar, entrada de 30% direto com o proprietário, parcelamento em até 100x, com CUB + poupança. Corretor: Caetano

Apartamentos R$ 190.000,00
VENDAS Ed. Clarice Lispector – Apt 02 contém 03 quartos, sala, cozinha, área de serviço e garagem, localizado na Rua Sta. Catarina, nº 3740, Jd. dos Príncipes. Corretor: Caetano.

Apartamentos R$ 180.000,00
VENDAS Ed. Taquaritinga - Apt 24, 2º andar, contendo 02 quartos, sala (com sacada), cozinha, bwc, área de serviços, e garagem. Corretor: Otávio.

Terrenos: R$ 1.300.000,00
VENDAS Terreno Comercial- Localizado na Av. Angelo Moreira da Fonseca (quase em frente ao CISA) Lote J/K-1 1,228m², sendo frente 24x51 de fundo. Corretor Caetano.

Terrenos: R$ 1.200.000,00
VENDAS - Terreno localizado na rua Santa Barbara (Antiga rua Abraão Viotto) Jardim Vila Romana, na cidade de Umuarama -PR com área total de 959 m², sendo 17,13 X 56

Terrenos: R$ 975.600,00
VENDAS Terreno comercial - com área total de aprox. 1.300,8m², localizado no Parque Ônix. Com possibilidade de parcelamento em até 60 vezes com correção

Terrenos: R$ 900.000,00
VENDAS Terreno- Localizado no Condomínio Residencial Portal das Águas – Lote 01 com área total aprox.mada de 468.05m² e Lote 02 com área total aprox. mada de 512.24m², quadra 05, ao lado da quadra poliesportiva do condomínio, Corretor Caetano.

Terrenos: R$ 450.000,00
VENDAS Terreno- lote de terra sob nº 07, da quadra sob nº 08, localizado no Resid. Royal Garden. Corretor Caetano.

Terrenos: R$ 400.000,00
VENDAS Terreno- Localizado no Parque Residencial Interlagos, com área total aprox.mada de 508.25m² (20,33 x 25m²), Lote 01, quadra 11, terreno de esquina, em frente ao Condomínio Europark, Corretor Caetano .

Terrenos: R$ 310.000,00
VENDAS Localizado no condomínio residencial Ecoville, Av. Rio Grande do Sul nº 2972, Lote nº 01, da Quadra nº 07, com área total de 360m², (sendo Frente 14,60, fundo 14,63 e lateral 24,19). Corretor Otávio

Terrenos: R$ 295.000,00
VENDAS Terreno- Lote 20, quadra 02, com área total de 364m², sendo 14m x 26m. Localizado Condomínio residencial portal das águas. Corretor Caetano .

Terrenos: R$ 225.000,00
VENDAS Terreno – Localizado no Residencial Royal Garden Lote nº 16, Quadra nº 07, com área total de 374,79m². Corretor Caetano.

Terrenos: R$ 160.000,00
VENDAS Terreno – Lote de terra nº 01, quadra nº 07, com área total de 468,07m², localizado na Rua Projetada A, S/N, Jardim Morumbi I. Corretor Caetano

BARRACÃO R$ 2.500,00 + seguro
LOCAÇÃO
Barracão Comercial- Terreno com área total de aprox. 490m², contendo um barracão com área construída de aprox. 250m². Localizado na Rua Doutor Camargo (Próximo a Unitron). Corretor Caetano.

Residencias R$ 1.450,00 + seguro
LOCAÇÃO Residência em alvenaria- Localizado á Avenida Duque de Caxias, nº 5131. Sendo 7 x 41. Contendo 01 suíte, 02 quartos, sala de estar/jantar, cozinha, bwc, e área de serviços. Corretor Otávio

Residencias R$ 850,00 + seguro
LOCAÇÃO Residência em madeira, contendo 03 quartos, sala, cozinha, bwc, área de serviços e bwc externo. + 01 Residencia em alvenaria contendo 01 quarto, sala, cozinha e bwc. Localizada á Rua Sebastião Canedo Gomes nº 2365, Zona VII (Próximo á Fegatti Moveis). Corretor Caetano.

Sobrados R$ 1.200,00 + seguro
LOCAÇÃO Sobrado contendo piso superior: 03 suites. Piso térreo: sala, cozinha,copa, bwc e área de serviços,

Sobrados R$ 1.200,00 + seguro
LOCAÇÃO Ed. Solar das Palmeiras II - Apto 802, com área total de 126,00 m², e área privativa de aproximadamente 90,00 m², contendo 01 suíte, 02 quarto, Sala, BWC, cozinha, área de serviços, sendo todos os quartos, sala e corredor em piso laminado, e BWC, cozinha e área de serviços em piso cerâmico; 02 vagas de garagem

Sobrados R$ 1.200.00
LOCAÇÃO Ed. Liberty - apto 802 - 01 Suíte com armário planejado, sala com painel para tv, sacada, cozinha com móveis planejados e cooktop, bwc social, área de serviços e 01 vaga na garagem. Condomínio com playground, academia e sauna.

ATENÇÃO
Quer comprar ou alugar imóvel em Balneário Camboriú-SC ?
Entre em contato conosco: Solicite uma visita e mais informações pelo fone: (44) 9.9976-0102

Apartamentos R$ 1.000,00
LOCAÇÃO Ed. Villagio di Roma - apto 202 - B2 – 01 Suíte, 02 quartos, sala com sacada e churrasqueira, cozinha, bwc social, área de serviços e 02 vagas na garagem. * apartamento de frente para rua, com sol da manhã * Condomínio com salão de festa, piscina, playground e quadra de esportes.

Apartamentos R$ 1.390,00 + Cond +seguro
LOCAÇÃO Ed. Liberty - Apt 403, contendo 01 suíte, 01 quarto, sala, cozinha planejada, bwc, porcelanato na cozinha e madeira nos quartos, 01 vaga de garagem. Corretor: Caetano

Apartamentos R$ 900,00 +cond +seguro
LOCAÇÃO Edifício Residencial Villagio Di Roma - apartamento 704, bloco 2, localizado na rua Santa Catarina nº 3585, Jardim dos Príncipes. Contendo: 01 Suíte, 02 Quartos, sala de estar/jantar, cozinha, lavanderia, banheiro social, 01 vaga de garagem e sacada com churrasqueira. Corretor Caetano.

Apartamentos R$ 650,00 + Cond + seguro
LOCAÇÃO Edifício Ouro Verde 1 Apartamento nº 31, Bloco B3, contendo 02 quartos, sala, cozinha, área de serviços e 01 vaga de garagem. Localizado á Rua Marialva, nº 5860. Corretor Otávio

Apartamentos R$650,00 + Cond.
LOCAÇÃO Edifício Porto Seguro – Apto 21 - Contendo 03 Quartos, Sala, Cozinha, W.C, Área de Serviço e Garagem.

Apartamentos R$620,00 + Cond.
LOCAÇÃO Edifício Los Angeles – Apto 201 - Contendo 03 Quartos, Sala, Cozinha, W.C, Área de Serviço e Garagem

Apartamentos R$500,00 + Cond.
LOCAÇÃO + Cond – Edifício Vitória Régia – Apto 301 – Contendo 01 Quarto, Sala, Cozinha, W.C, Área de Serviço e Garagem.

KITNET R$ 450,00 (cada) + seguro
LOCAÇÃO QUITINETE PARA HOMENS e MULHERES. centro, quarto, banheiro, coz., quitinete mobiliada. Rua Ministro Oliveira Salazar, 4826, Fundos do Escritório Esquema. (Incluso água e luz). Contato: 3056-3322.

Salões Comercial R$ 24.000,00 + seguro
LOCAÇÃO

IMÓVEL EM CONSTRUÇÃO
Localizado na Av. Paraná, próximo á Panificadora Real e Mercado Cidade Canção, Terreno com aprox.. 750m² (15x50) e área construída de aprox. 900m². Corretor Caetano

Salões Comercial
LOCAÇÃO
ÓTIMO PONTO COMERCIAL PARA CLÍNICA
R$13.000,00 + seguro
Sala comercial – Imóvel de esquina, próximo do Cemil, com área construída aprox.mada de 300m², todo reformado, pronto para alugar. Contém várias salas de atendimento sendo algumas com bwc, garagem e demais dependências. Corretor Caetano.
R$3.000,00 + seguro
Sala Comercial – Área aproximada de 45m² de construção, contendo: 02 salas com bwc cada uma. Corretor Caetano.

Salões Comercial R$ 8.000,00 + seguro
LOCAÇÃO localizado na Av. Apucarana nº 3640, econtendo 09 salas, sendo algumas com banheiro, pia e refeitório. Corretor Caetano.

Salões Comercial R$ 6.000,00 + seguro
LOCAÇÃO

- 7.500,00 Sala Comercial, de aprox. 500,00m², localizada na Av. Presidente Castelo Branco, 4360 -Umuarama – PR

Salões Comercial R$ 6.000,00 + seguro
LOCAÇÃO Salão Comercial- Localizado na Avenida Flórida, esquina com a Rua Ministro Oliveira Salazar. Com área construída de aprox. 300m², ponto comercial para clinica ou escritório. Corretor Caetano.

Salões Comercial R$3.000,00 + seguro
LOCAÇÃO Sala Comercial – Sala Comercial, com área aprox. de 100m². Localizada na Rua Ministro Oliveira Salazar nº 4826. Corretor Caetano

Salões Comercial R$ 2.500,00 + seguro
LOCAÇÃO Rua Ministro Oliveira Salazar, 4966 – Piso Superior/Sobreloja. Salão aprox. 250m² de área const., recepção, 03 banheiros, sala grande. Obs: Acesso por escada. Corretor Caetano.

Salões Comercial R$ 2.500,00 + seguro
LOCAÇÃO EM CONSTRUÇÃO Localizada na Rua Nicanor dos Santos Silva, S/N, fundos Clinipet, sala térrea, com área aprox. de 90m². Corretor Caetano

Salões Comercial R$ 2.200,00 + seguro
LOCAÇÃO Sala Comercial – Localizada no Centro Médico Higienópolis, sala nº 101, 1º andar, com área total de aprox. 98m², contendo 03 bwc, sendo um para deficiente físico e 01 vaga de garagem. Corretor Caetano

Salões Comercial R$ 2.000,00 + seguro
LOCAÇÃO Ed. Ravel Tower, 1° Andar, Última Sala. Sala N° 31, com aprox. 131m2. Localizada na Avenida Maringá. Sala Contem Recepção e 3 Salas, uma das salas tem uma cozinha

Salões Comercial R$ 2.000,00 + seguro
LOCAÇÃO Sala Comercial – EM CONSTRUÇÃO Localizada na Rua Nicanor dos Santos Silva, S/N, fundos Clinipet, sobreloja, com área aprox. de 80m². Corretor Caetano.

Salões Comercial R$ 1.700,00 + IPTU + seguro
LOCAÇÃO Sala Comercial – Gazebo, localizado na Rua Desembargador Munhoz de Melo, próximo ao cartório e Ed. Caravelas. Contendo um bwc e uma pia. Corretor Caetano

Salões Comercial R$ 1.000,00 (cada) + seguro
LOCAÇÃO
Sala 03 e 05 comercial Alvorada, Rua Governador Ney Braga, 5040, cada uma contém coz. Bwc. Área total: 60m². Prox. Ao Banco do Brasil. Corretor Caetano.

PARANÁ

Novas leis aceleram resposta do Estado contra a pandemia do coronavírus

O governador Carlos Massa Ratinho Junior sancionou nesta semana a lei que institui a manutenção dos contratos com as empresas terceirizadas, desde que mantenham os vínculos com os trabalhadores. Também foi sancionada a lei que amplia a utilização dos recursos do Fundo Estadual de Combate à Pobreza e aumenta para 10% o limite de recursos do Orçamento que poderão ser remanejados livremente. Elas foram publicadas em Diário Oficial.

A primeira lei (20.170/2020) autoriza a administração pública (direta e indireta) a manter a integralidade dos contratos administrativos com empresas terceirizadas de limpeza, segurança ou de outros ramos, inclusive quanto à periodicidade de pagamentos. Ela também autoriza teletrabalho para pessoas do grupo de risco ou dispensa remunerada das atividades enquanto durar a emergência nacional ocasionada pelo coronavírus.

Para que sejam mantidos os pagamentos, a empresa fica obrigada a comprovar, mensalmente, a manutenção do vínculo de trabalho do pessoal que realiza os serviços na administração pública e, até quinze dias após a liquidação de cada fatura, demonstrar que pagou os salários de seus empregados, sob pena de suspensão dos pagamentos futuros e obrigação de devolução dos valores.

Medidas do governador Ratinho Jr mantém a situação sob controle no Paraná

A outra lei (20.171/2020) autoriza o Estado a remanejar livremente 10% dos recursos do Orçamento estimado para o ano sem a necessidade de autorização do Poder Legislativo. O limite era de 4%. Essa medida permite atendimento mais célere das questões prioritárias de saúde pública.

A mesma lei também alterou as possibilidade de destinação dos recursos do Fundo Estadual de Combate à Pobreza do Paraná, com possibilidade de uso para situações de calamidade pública e pagamento da advocacia dativa. O Governo do Estado se comprometeu a encaminhar para as comissões de Orçamento e de Direitos Humanos e da Cidadania da Assembleia Legislativa o informe do montante utilizado nas ações emergenciais.

DECRETO AJUDA HOSPITAIS

Ratinho Junior assinou um decreto na última quarta-feira (8) que agiliza a concessão de licenças e alvarás a unidades hospitalares temporárias enquanto durar a pandemia do novo coronavírus. Pelo texto, terão tramitação prioritária e simplificada perante os órgãos licenciadores da administração pública estadual os processos relativos a instalações médicas temporárias e estabelecimentos declaradamente destinados ao enfrentamento da Covid-19.

Enquadram-se nessas categorias hospitais e ambulatórios instalados em estruturas provisórias ou alocados em edificações projetadas para outros fins, e atividades ou estabelecimentos de caráter móvel instalados em locais destinados originalmente a outros objetivos. Para a segunda modalidade o decreto prevê uma autodeclaração do idealizador. O documento estará sujeito a sanções legais em caso de falsidade.

EXIGÊNCIAS

Esses estabelecimentos deverão ser dotados, pelo menos, de iluminação de emergência, saídas de emergência, sinalização de emergência e sistema de proteção por extintores, conforme a legislação específica (Decreto 11.868/2018). A primeira fiscalização do Corpo de Bombeiros nos estabelecimentos ambulatoriais ou hospitais terá caráter apenas orientativo. Os órgãos licenciadores da administração pública estadual, no âmbito de suas competências, deverão normatizar nos próximos dias os ritos e requisitos simplificados de segurança sanitária, ambiental e prevenção e combate a incêndio.

Por prevenção contra Covid-19, competições esportivas continuam paradas em Umuarama

Por conta das ações de enfrentamento da pandemia de coronavírus, todas as competições esportivas oficiais do Paraná estão suspensas e sem data prevista de retorno, por determinação do governo do Estado. Da mesma forma, a Secretaria de Estado da Saúde determinou aos municípios o cumprimento das medidas preventivas e a paralisação das atividades que gerem aglomerações ou contato entre os participantes.

Engajada neste esforço, e também atendendo aos decretos de situação de emergência e medidas de prevenção e controle da infecção humana pelo novo coronavírus, a Secretaria Municipal de Esporte e Lazer (Smel) suspendeu todas as competições e eventos esportivos em curso no município.

"Estávamos com campeonatos importantes em andamento, como o Citadino de Futsal de Salão (chaves Prata e Ouro), campeonatos de futebol de crianças e adultos (como o sub-11, já na fase semifinal). Mas agora está tudo parado, e sem previsão de retorno", informou o coordenador de eventos comunitários da Smel, Ednei Custódio da Silva. Ele disse que tem mantido contato com os dirigentes das equipes e informado sobre a situação, "porém neste momento ainda não temos a informação que todo mundo quer saber, que é quando voltam as rodadas", disse.

Enquanto isso, a Prefeitura segue com as obras de reforma e adequações no Ginásio de Esportes Professor Amário Vieira da Costa. A estrutura faz parte do plano de contingência do município para enfrentamento do coronavírus e pode ser utilizada para atendimentos na área de saúde, conforme a demanda do setor.

Quando a pandemia estiver controlada, estando o ginásio de esportes concluído, a Smel retomará as competições como todo o fôlego. "Teremos os dois ginásios reformados e as demais praças esportivas de Umuarama liberadas para as atividades. Nossa intenção é finalizar todo o calendário esportivo – ou, pelo menos, uns 80% dele – ainda este ano. Pode ser que alguma coisa fique para depois", apontou Ednei.

O diretor de Esporte e Lazer, Jeferson Ferreira, disse que o município valoriza as equipes, o investimento que cada uma delas fez em atletas, a divulgação e também as parcerias para premiação nas competições – que incluem um carro 0 km e uma moto, além de prêmios em dinheiro.

"Nas duas categorias, o Citadino de Umuarama reúne 46 equipes – 16 na Chave Ouro e 30 na Prata – e movimenta um grande público durante as rodadas. Temos de obedecer as determinações e cuidados por conta do coronavírus, mas depois voltaremos com tudo para finalizar essas competições, que estão entre as maiores do Estado", completou.

Praças esportivas continuam fechadas e algumas em obras em Umuarama

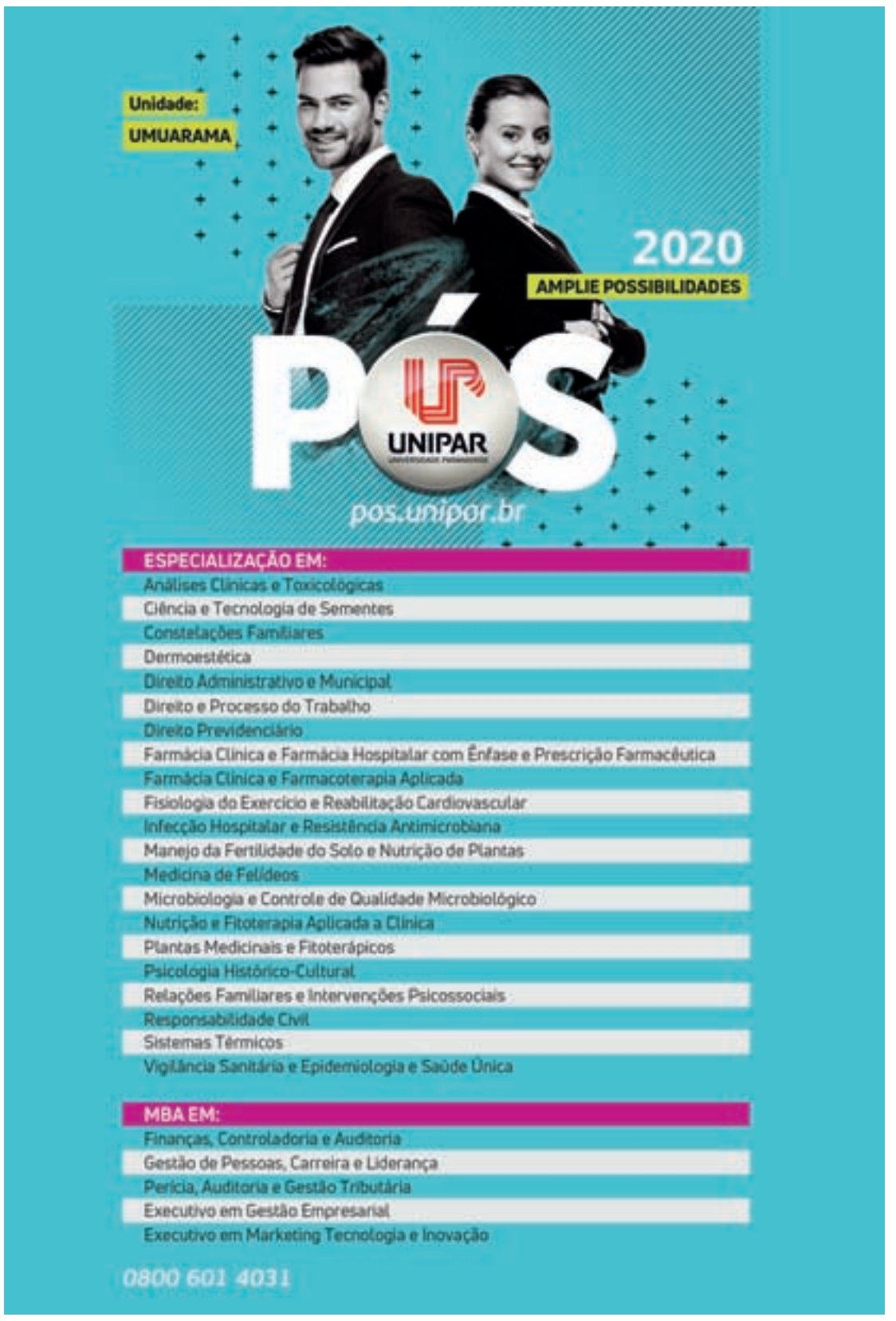

morena CONSTRUTORA

44 3621.4500
44 99172.6911
morenaimoveis.com.br
/construtoramorenaumuarama
@construtoramorena

CRECI J-1765

TERRENOS
RESIDENCIAIS, COMERCIAIS, CASAS E APARTAMENTOS

INVESTIDOR
COMPRE IMÓVEL
GARANTA A VALORIZAÇÃO DO SEU DINHEIRO
SAIA DA APLICAÇÃO FINANCEIRA
Baixíssima Rentabilidade

ATÉ 15%* DE DESCONTO

*para pagamentos à vista.

[ESCRITURAS DE IMEDIATO!]

PREÇO ESPECIAL

ED. PALLADIUM - COBERTURA
Com 310m², localizado na Rua José Teixeira D´ávila, 3797 - Defronte Justiça Federal. Piso inferior: sala de estar/jantar, cozinha planejada, lavanderia, 01 suíte e 02 dormitórios, BWC social, todos mobiliados. Piso Superior: ampla suíte, salão de festas/ jogos, cozinha/churrasqueira, terraço descoberto com pergolado e deck em madeira. Localização privilegiada, no Centro da cidade. Grande oportunidade para adquirir sua moradia com conforto e sofisticação. Para mais informações, ligue e agende uma visita.

PREÇO IMPERDÍVEL!

ÁREA NOBRE

RESIDÊNCIA À VENDA

Localizada na Av. Duque de Caxias, à 200m do Supermercado Cidade Canção e Centro Cívico (área nobre). Terreno com 547,50m², área construída com aprox. 275m², sendo 01 suíte master, 01 suíte, 01 demi-suite, sala, escritório, cozinha, sala de jantar, ampla espaço gourmet com churrasqueira e lavabo, piscina, depósito, lavanderia e garagem para 04 veículos. Em construção. Conheça o moderno projeto arquitetônico.

CONSULTE PELO
WHATSAPP (44)99172-6911

IMPERDÍVEL

RESIDÊNCIA À VENDA

Localizada na Av. Rotary, 2468, em frente à **AABB**, próxima a supermercados e Faculdade Unipar - Terreno com 364,47m², área construída de 185,96m², sendo 01 suíte, 02 quartos amplos, sala de estar/jantar e cozinha integrados, BWC social, garagem para 02 carros, edícula com churrasqueira, pia e lavandeira. Em fase de reforma total. Conheça o projeto!

OPORTUNIDADE ÚNICA!

PONTO COMERCIAL

SALA COMERCIAL À VENDA
ED. BURLE MARX

Sala interna - Pavimento Térreo, com área total de 64,8m², localizada na Av. Paraná em frente à praça Miguel Rossafa. Rentabilize com aluguel - **SALA JÁ LOCADA**. Ótimo ponto comercial.

CONSULTE VALOR PELO
WHATSAPP (44)99172-6911

ÓTIMA LOCALIZAÇÃO

RESIDÊNCIA À VENDA

Jardim Alphavile à 200m da Escola CMEI São Francisco de Assis - Terreno com 252m², sendo 150m² de construção, totalmente reformada, contendo 01 suíte, 02 quartos, sala de estar e cozinha integrados, BWC social, edícula com churrasqueira e lavandeira coberta.

ÓTIMO PREÇO!

OPORTUNIDADE

APARTAMENTO À VENDA
VILLAGIO DI ROMA

Localizado na Rua Santa Catarina, 3585 - Apartamento 404, Bloco 1, **SEMI-MOBILIADO**, com 01 Suíte, 02 quartos, BWC Social, Sala, Sala de Jantar, Cozinha, Saca com churrasqueira e ***2 VAGAS DE GARAGEM***. Ótima oportunidade para adquirir o seu apartamento.

PREÇO IMPERDÍVEL!

PRONTA PARA MORAR

RESIDÊNCIA À VENDA

Rua Felício Conceição Gonçalves, 3226, Jardim Atlântico, próx. Alto São Francisco. Terreno com 240,00m². Casa nova, em alvenaria com 130m², contendo 01 suíte, 02 quartos, sala de estar/jantar, cozinha, espaço gourmet c/ churrasqueira, área de serviço coberta e garagem. Residência recém-reformada, pronta para morar.

PARA MORAR OU INVESTIR, ÓTIMO VALOR P/ LOCAÇÃO!

TERRENOS

JD. YONEZU
Próx. ao Colégio Sesi/Senai
Lotes com excelente topografia.
R$ 52.900 - Qda 6, Lote A-1 - 162m²
R$ 52.900 - Qda 6, Lote A-2 - 162m²
R$ 52.900 - Qda 6, Lote A-3 - 162m²
R$ 52.900 - Qda 6, Lote A-4 - 162m²
20% de entrada e saldo em até 48X

PQ. DA GÁVEA - TERRENOS COMERCIAIS
Localizado na Av. Valdomiro Frederico em frente a Uopeccan, com ótima topografia.
R$ 330.000 - Qda 3, Lote 6 - 327m²
R$ 330.000 - Qda 3, Lote 7 - 327m²

JD. BELO HORIZONTE
Atrás da Havan. Ótima localização.
R$ 39.000 - Lote 11/12-B, Quadra 22 - 133,40m² (6,67x20,00)
R$ 33.000 - Lote 29/30-A, Quadra 10 - 133,40m² (6,67x20,00)

PQ. BONFIM
R$492.488 - Lotes 1-2-3-A, Quadra nº 13, com 615,61 m², confrontando-se com a Rodovia que liga Maria Helena a Umuarama.

INTERLAGOS
R$ 784.512 - Lote 3, quadra 8. Terreno comercial com área total de 653,76m² (13,62x48,00). Região de alta valorização e ótima localização. **Defronte a Nova Rodoviária.**

JD. TRIANON
Defronte ao Trevo para Maria Helena.
R$ 300.700 - Qda 1, Lote 7 - 601,41m²
R$ 509.248 - Qda 1, Lote 5 - 636,56m²
R$ 487.760 - Qda 2, Lote 1 - 609,70m²

PQ. METROPOLITANO I
Lotes com excelente localização, próximo ao Shopping Palladium e nova rodoviária.
R$ 53.000 - Qda 29-B, Lote 2/3-A - 160m²
R$ 59.400 - Qda 33, Lote 20 - 220m²
R$ 149.000 - Qda 1, Lote 12-A - 300m²
R$ 330.000 - Qda 2-A, Lote 9 - 600m²
R$ 907.425 - Qda 2-A, Lote 4 - 1.209,90m²
Terrenos Comerciais - Defronte a Rua Marginal

PQ. METROPOLITANO II
Lotes com excelente localização, próximo ao Shopping Palladium e nova rodoviária.
R$ 54.000 - Qda 12, Lote 1/2-C - 162,75m²
R$ 73.500 - Qda 14, Lote 02 - 244,55m²
R$ 299.000 - Qda 1, Lote 6 - 600m²

PQ. METROPOLITANO III
Lotes com excelente localização, próximo ao Shopping Palladium e nova rodoviária.
R$ 45.000 - Qda 5, Lote 15/16-C - 164m²
R$ 340.870 - Qda 1, Lote 2 - 681,74m²

PQ. FIRENZE
Localizado ao lado do Hospital Veterinário. Excelente topografia.
R$ 87.700 - Qda 13, Lote 6/7 - A - 250,57m²
R$ 87.700 - Qda 13, Lote 6/7 - B - 250,57m²
R$ 80.000 - Qda 05, Lote 3-A - 177,95m²
R$ 102.600 - Qda 05, Lote 3-C - 228m²
R$ 136.800 - Qda 05, Lote 3-B - 303,95m²

INVESTIDOR
COMPRE IMÓVEL
GARANTA A VALORIZAÇÃO DO SEU DINHEIRO
SAIA DA APLICAÇÃO FINANCEIRA
Baixíssima Rentabilidade

IMÓVEIS PARA LOCAÇÃO

AVENIDA IPIRANGA Nº 3700
R$ 4.500,00 + IPTU - EM FRENTE A RODOVIÁRIA, terreno com 1.100,00m², ideal para estacionamento de veículos, depósito de materias de contrução e outros.

CENTRO MÉDICO E EMPRESARIAL HIGIENÓPOLIS
R$ 4.500,00 - EM FRENTE A UOPECCAN, **Térreo** - Sala 03, com Aproximadamente 292,79m², com 03 vagas de garagem privativas cobertas.

R$ 2.900,00 - EM FRENTE A UOPECCAN, Sala 109, com Aproximadamente 110,98m², 1º andar, com vista para Av. Valdomiro Frederico.

R$ 2.300,00 - EM FRENTE A UOPECCAN, Sala 214, com Aproximadamente 88,50m² - 2º Andar, Sol da Manhã.

R$ 1.800,00 - EM FRENTE A UOPECCAN, Sala 310, com Aproximadamente 72,42m² - 3º Andar, Sol da Manhã.

ESPAÇO NA TORRE ED. BURLE MARX
R$2.500,00 (a partir de) - Espaço na torre para instalação de antena de INTERNET/RÁDIO E TV - ED. BURLE MARX, em frente a Praça Miguel Rossafa.

ESPAÇO NA TORRE ED. RENOIR
R$2.500,00 (a partir de) - Espaço na torre para instalação de antena de INTERNET/RÁDIO E TV - ED. RENOIR, em frente a Sanepar e Corpo de Bombeiros.

LEILÃO DE VEÍCULOS

FAVARETO LEILOEIRO OFICIAL

LOCAL: RUA EDUARDO PINTO DA ROCHA Nº 4545 UMBARÁ. CURITIBA/PR.

300 VEÍCULOS APROXIMADAMENTE

SOMENTE ONLINE

VISITAÇÃO APENAS TERÇA-FEIRA 14/04 DAS 9H00 ÀS 17H30

AUTOMÓVEIS
UTILITÁRIOS
MOTOS
CAMINHÕES
E SUCATAS

15/04 QUARTA 10:00 HORAS

www.favaretoleiloes.com.br OU 41-3111-9111

RELAÇÃO, FOTOS DOS VEÍCULOS A PARTIR DE 14/04

DEDETIZADORA UMUPRAGAS

EMPRESA ALTAMENTE ESPECIALIZADA NA IMUNIZAÇÃO E CONTROLE DE PRAGAS URBANAS - BARATAS - FORMIGAS - TRAÇAS - ARANHAS - ESCORPIÕES - RATOS - CUPINS E OUTRAS PRAGAS. *CHAME QUEM ENTENDE.*

IMPORTANTE: EMPRESA COM ALVARA DE FUNCIONAMENTO SANITARIO NOSSOS PRODUTOS SÃO TODOS REGISTRADOS NO MINISTÉRIO DA SAÚDE - QUÍMICO RESPONSAVEL - TODOS OS NOSSOS SERVIÇOS SÃO ACOMPANHADOS DE CERTIFICADO DE GARANTIA.. ATENDEMOS, RESIDÊNCIAS, COMÉRCIOS, INDÚSTRIAS, HOSPITAIS E CONDOMÍNIOS. ORÇAMENTO SEM COMPROMISSO.

FAZEMOS LIMPEZA DE CAIXAS D`ÁGUA

(44)3038-1155

9-8454-7309 Oi

9-9922-8383 TIM WhatsApp

JAPÃO P/ DESCENDENTE

VAGAS PARA EMBARQUE IMEDIATO

A) COMPONENTES ELETRÔNICOS – FABRICA MURATA

Homens, mulheres, casais sem filhos de 18/40 anos,

Salario inicial Y 1.250, após 6 meses Y 1.300, após 1 ano Y 1.350, após 2 anos Y 1.400 – 3 horas extras obrigatórias, candidato admitido pela MURATA não terá divida de passagem será GRATUITA , desde que permaneça trabalhando por no minimo 1 ano.

B) AUTO PEÇAS – Homens de 18/50 anos, salário inicial Y 1.350

C) ALIMENTOS – Padarias, confeitarias, bentoyás para homens, mulheres e casais de 18/50 anos.

Providenciamos: Visto, Traduções, Certificados de Elegibilidade, Empregos e Passagens Aéreas

INFORMAÇÕES:

(44) 3224-5403 | 99972-0149

C/ Kurihara em Maringá

e-mail: jnkurihara@gmail.com

CHEVROLET

CAPTIVA SPORT 08/08 3.6 V6
4X4, Automática. R$ 35.000,00. Interessados tratar pelo telefones: (44) 3622-3292 / 99976-0563.

CRUZE LTZ 16/17
Branco, completo. 40.000kM. R$ 82.000,00. Interessados tratar pelo telefones: (44) 3622-3292 / 99976-0563.

CRUZE LTZ 18/18
Branco, completo, 40.000Km. R$ 83.000,00. Interessados tratar pelo telefones: (44) 3622-3292 / 99976-0563.

S10 DUPLA LTZ 2018/2018
Preto, flex, 4x4, 18.000kM. R$ 110.000,00. Interessados tratar pelo telefones: (44) 3622-3292 / 99976-0563.

VECTRA GLS 2001
Bordo, completo. R$ 13.500,00. Interessados tratar pelo telefones: (44) 3622-3292/ 99976-0563.

FIAT

UNO 11/12
Branco, 02 portas, ar. R$ 15.000,00. Interessados tratar pelo telefones: (44) 3622-3292 / 99976-0563.

UNO ELETRONIC 94 1.0 94/95
Cinza, quatro portas, com ar condicionado. R$ 7.300,00. Interessados tratar pelo telefones: (44) 3622-3292 / 99976-0563

FORD

MONDEO CLX 97/97
Prata, completo, 04 portas, R$ 7.000,00. Interessados tratar pelo telefones: (44) 3622-3292 / 9 9976-0563.

OUTRAS MARCAS

COROLLA ALTIS 10/11
Prata, completo. R$ 44.000,00. Interessados tratar pelo telefones: (44) 3622-3292 / 99976-0563.

VOLKSWAGEN

GOL G4 1.0 13/13
Cinza, 04 portas, ar, direção, trava. Interessados tratar pelo telefones: (44) 3622-3292 / 99976-0563.

GOL 1.6 99/99
04 portas, verde, completo, ar, direção, vidro. R$ 13.000,00. Interessados tratar pelo telefones: (44) 3622-3292 / 99976-0563.

GOL 1.6 99/99
Verde, completo, ar, direção. R$ 13.000,00. Interessados tratar pelo telefones: (44) 3622 -3292 / 99976-0563.

GOL 1.6 RALLY 15/15
Branco, completo, 04 portas. R$ 40.000,00. Interessados tratar pelo telefones: (44) 3622 -3292 / 99976-0563.

GOL TREND 2008
1.0, Básico, preto. R$ 15.000,00. Interessados tratar pelo telefones: (44) 9 8427-7232 / 9 9766-0544.

SEMINOVOS Uvel

A ALEGRIA DE SER CHEVROLET

COM GARANTIA DE QUALIDADE

CARROS	ANO	COR	OPCIONAIS	VALOR
COBALT 1.4 LTZ	13/14	PRATA	COMPLETO	R$ 37.900,00
CRUZE SPORT6 1.8 LT	13/14	BRANCO	COMPLETO, AUT, COURO	R$ 48.900,00
CRUZE SPORT6 LTZ II TURBO	17/17	VERMELHO	COMPLETO, AUT, COURO, TS	R$ 84.900,00
CRUZE SEDAN 1.8 LT	14/14	PRATA	COMPELTO, AUT, COURO	R$ 48.900,00
CRUZE SEDAN LT TURBO	17/18	BRANCO	COMPLETO, AUT, COURO	R$ 74.900,00
CRUZE SEDAN LT TURBO	17/18	BRANCO	COMPLETO, AUT, COURO	R$ 76.900,00
CRUZE SEDAN LT TURBO	17/18	PRATA	COMPLETO, AUT, COURO	R$ 76.900,00
CRUZE SEDAN LTZ II TURBO	16/17	PRATA	COMPLETO, AUT, COURO	R$ 79.900,00
CRUZE SEDAN LTZ I TURBO	17/18	BRANCO	COMPLETO, AUT, COURO	R$ 84.900,00
CRUZE SEDAN LTZ I TURBO	18/19	BRANCO	COMPLETO, AUT, COURO	R$ 89.900,00
CRUZE SEDAN LTZ II TURBO	16/17	BRANCO	COMPLETO, AUT, COURO	R$ 79.900,00
FORD KA 1.0 SE	19/20	PRETO	COMPLETO	R$ 41.900,00
HARLEY DAVIDSON V-ROD 1.250CC	13/13	PRETO	COMPETO	R$ 37.900,00
HB20X 1.6 FLEX	13/14	PRATA	COMPLETO	R$ 37.900,00
MALIBU LTZ	13/13	BRANCO	COMPLETO, AUT, COURO	R$ 63.900,00
ONIX 1.4 ACT	16/17	PRETO	COMPLETO	R$ 57.900,00
ONIX 1.4 LTZ	16/16	BRANCO	COMPLETO	R$ 43.900,00
ONIX 1.4 LTZ AT	18/19	PRATA	COMPLETO, AUT, COURO	R$ 59.900,00
PRISMA 1.0 LT	14/15	BRANCO	COMPLETO	R$ 35.900,00
PRISMA 1.4 LT	18/19	PRATA	COMPLETO	R$ 51.900,00
PRISMA 1.4 LTZ AT.	16/17	VERMELHO	COMPLETO, AUT	R$ 53.900,00
S10 2.5 LT FLEX 4X2	17/18	BRANCO	COMPLETO, AUT	R$ 94.900,00
SPIN 1.8 ACT AT	17/18	PRATA	COMPLETO, AUT	R$ 59.900,00
TOYOTA SW4 SRV 4X4	13/13	PRATA	COMPLETO, AUT, COURO	R$ 124.900,00
TRACKER 1.8 LT AT	15/16	PRATA	COMPLETO, AUT	R$ 57.900,00
TRACKER 1.8 LTZ AT	15/15	PRATA	COMPLETO, AUT, TS	R$ 62.900.00

CONFIRA MAIS OFERTAS EM NOSSO SITE: WWW.UVEL.COM.BR

Uvel A ALEGRIA DE SER CHEVROLET

SERVIÇOS FINANCEIROS RESPEITE OS LIMITES DE VELOCIDADE

3621-3000

CASAS

ABDON E CABRELI IMÓVEIS
Sobrado localizado na Rua Irineu Fernando de Oliveira, n° 2343, Parque Vitória Regia, Umuarama/PR. Contendo 180m² de área construída, 220m² de área total, possuindo 1 suíte, 2 quartos, 1quarto adicional, banheiro social, sala de TV, sala de estar, despensa, área de serviço, cozinha planejada, academia, churrasqueira, espaço gourmet com ambiente fechado, piscina, ar condicionado, moveis planejados e garagem. Valor R$ 560.000,00. Interessados tratar pelos telefones (44) 3056-6100 ou (44) 99122-8210.

ABDON E CABRELI IMÓVEIS
Sobrado localizado na Rua Thelmo Galvão Moreira, n° 2436, Jardim Laguna, Umuarama/PR. Contendo 153m² de área construída e 200m² de área total, possuindo 1 suíte, 2 quartos, banheiro social, sala de TV, sala de estar, cozinha, área de serviço, churrasqueira, piscina e 2 vagas de garagem. Valor R$ 590.000,00, para pagamentos a vista R$ 550.000,00! Interessados tratar pelos telefones (44) 3056-6100 ou (44) 99122-8210.

ABDON E CABRELI IMÓVEIS
Casa localizada na Avenida Olinda, Jardim Yoshii, Umuarama/PR. Contendo 100m² de área construída, 195.96m² de área total, possuindo 1 suíte, 2 quartos, banheiro social, sala, cozinha e 2 vagas de garagem. Valor R$ 330.000,00

ABDON E CABRELI IMÓVEIS
Casa localizada na Rua Mimosa, n° 2920, Jardim Tangará, Umuarama/PR. Contendo 142.50m² de área construída, 182.32m² área total, possuindo 1 suíte, 2 quartos, banheiro social, sala de TV, sala de estar, cozinha, área de serviço, hall, e 2 vagas de garagem. Valor R$380.000,00. Interessados tratar pelos telefones (44) 3056-6100 ou (44) 99122-8210.

ABDON E CABRELI IMÓVEIS
Excelente Residência de alto padrão, localizada no condomínio Paysage Essenza, próximo ao Palladium Shopping de Umuarama/PR. Contendo 148m² de área construída, 252m² de área total, possuindo 3 suítes, banheiro social, sala, cozinha com churrasqueira, lavanderia e 2 vagas de garagem. O condomínio possui piscina, playground, quadra poliesportiva, academia, salão de festa e portaria 24hs. Valor R$ 680.000,00. Interessados tratar pelos telefones (44) 3056-6100 ou (44) 99122-8210.

ABDON E CABRELI IMÓVEIS
Casa localizada na Rua Djean Garcia de Lima, n° 4131, Parque Residencial Metropolitano, Umuarama/PR. Contendo 110m² de área construída, 245m² área total, possuindo 1 suíte, 2 quartos, banheiro social, sala de TV, sala, área de serviço, cozinha e garagem. Valor R$380.000,00. Interessados tratar pelos telefones (44) 3056-6100 ou (44) 99122-8210.

LOTES RURAIS

ABDON E CABRELI IMÓVEIS
Chácara localizada em Porto Camargo, com vista para o Rio Paraná. Com área de 2.000m² com matricula individualizada de 1.396m², contendo uma casa de Madeira (perfeita) com área de aproximadamente de 80m² sendo 01 Suíte, 01 Quarto, cozinha, despensa e varanda, todos os ambientes amplos. (construção perfeita) Quiosque com churrasqueira, despensa e lavado. Pomar e Piscina, casa mobiliada e com ar condicionado. Valor R$400.000,00. Interessados tratar pelos telefones (44) 3056-6100 ou (44) 99122-8210.

ALUGA-SE. Sala comercial

ALUGA-SE. Sala comercial n. 5 da Galeria Bonaparte, com área total de 34,07 metros quadrados, situado na Rua Desembargador Munhoz de Mello n.º 3694, a 50 metros do Fórum, com uma vaga de garagem, sem condomínio. Valor: R$ 900,00. Maiores informações: 3624-1412.

Apartamentos

Edifício Tom Jobim, contendo 243m² de área total, 153m² de área privativa, sendo 1 suíte, 2 quartos, 1 banheiro social, 2 salas, área de serviço, dispensa, churrasqueira, mobiliado e 2 vagas de garagem. Localizado na Avenida Brasil, n° 4547, Zona I, Umuarama/PR. **R$ 760.000,00.**

Condomínio Residencial Solar das Palmeiras , contendo 119m² de área total, 84m² de área privativa, sendo 1 suíte com closet e moveis planejados , 1 quarto, 1 banheiro social, 1 sala, área de serviço, cozinha com bancada e moveis planejados e 1 vaga de garagem . Localizado na Rua José Dias Lopes, n° 4504, apto n° 1002, Jardim Aratimbó, Umuarama/PR. **R$ 365.000,00**

Residencial Cecilia Meireles, contendo 76.31m² de área total, 65.66m² de área privativa sendo 03 quartos, 1 banheiro social, 2 salas, área de serviço, cozinha e 1 vaga de garagem. Localizado na Rua Santa Catarina, n° 3741, Jardim dos Príncipes, Umuarama/PR. **R$ 220.000,00.**

Residências

Residência de Alvenaria com área construída 215m², área total do terreno 290.40m² sendo (12.10x24.00), contendo 1 suíte Master, 2 quartos, banheiro social, sala com pé direito duplo, cozinha conjugada com espaço gourmet, área de serviço e garagem para 3 carros. (Obs.: todos os moveis planejados ficaram na residência e todos os quartos com ar condicionado e cortinas. Troca-se por sitio de igual ou menor valor), Localizada na Rua Colorado, Parque Residencial Gávea, Umuarama/PR. **R$ 750.000,00.**

Residência de alvenaria com área construída de 165m² , acabamento de alto padrão, contendo 3 suítes, sala ampla, pé direito duplo com cozinha planejada, banheiros mobiliados, com aquecedor solar em todos os pontos d'água, 2 vagas de garagem, churrasqueira e lavanderia. . Rua lions- jardim lisboa Valor: **R$710.000,00**

Residência de Alvenaria com área construída de 163.45m² área total do terreno 259.80 m² sendo (8.66x30.00), contendo uma ampliação residencial de alvenaria com área de 43,32m². Localizada na Rua Montes Claros, n° 4022, Jardim Aratimbó, Umuarama/PR. **R$ 390.000,00.**

Casa com 142,50 m², e terreno com 182,32 m². Residência contém uma suíte, dois quartos, três banheiros, 01 sala, 01 hall de entrada e garagem para dois carros, localizada no Jardim Tangará na Rua Mimosa n° 2920. Valor: **R$ 380.000,00**

Sobrados

Sobrado com área construída 281.51m², área total do terreno 280m², contendo 1 suíte máster com hidromassagem, 2 quartos, banheiro social, lavabo, sala de jantar, sala de estar, cozinha com moveis planejados, copa e espaço gourmet com churrasqueira, dispensa, área de serviço, mezanino, piscina e 2 vagas de garagem, localizado na Rua Mato Grosso, Zona II, Umuarama/PR. **R$ 1.200.000,00**

Sobrado com área construída de 153m², área total do terreno 200m², contendo: 1 suíte, 3 quartos, banheiro social, sala, cozinha, garagem, área de lazer com piscina. Localizada na Rua Thelmo Galvão Moreira, n°2436, Jardim Laguna, Umuarama/PR. Valor **R$ 580.000,00. Promoção para Pagamentos A Vista R$550.000,00.**

Sobrado em alvenaria, com área total de 180m², contenda na parte superior 01 suíte, 02 quartos (todos com moveis planejados e ar condicionados), BWC social e sacada. Na parte inferior contendo sala, copa, cozinha, espaço gourmet, com ambiente fechado, churrasqueira, dispensa, quarto adicional, BWC, academia e piscina. Localizado na Rua Irineu Fernando de Oliveira, n° 2343, Parque Vitoria Regia, próximo ao Big Walmart, na cidade de UMUARAMA/PR. Valor **R$ 560.000,00.**

Lotes Rurais

Chácara de 3 hectares, toda cercada com arame liso e cerca de choque, toda piqueteada, agua encanada e eletricidade própria, pastagem reformada em março deste ano, possuindo pomar jovem com grande variedade de frutas, contendo uma residência de alvenaria/laje de 100m², localizada na estrada 215 Serra dos Dourados, Umuarama/PR. **R$ 350.000,00.**

Chácara com área de 3 hectares , contendo casa nova de 100m², eletricidade própria, água encanada, dividida em piquetes com cerca de choque, possuindo pomar jovem com grande variedade de frutas (manga, laranja, pitanga, pera, pêssego, amora, ameixa vermelha) terreno plano localizada a 4 km do asfalto na Estrada Serra dos Dourados, n° 215, Umuarama/PR. **R$ 350.000,00**

Chácara com área total de 2.000m², contendo pomar, lagoa pequena de peixe e uma casa de alvenaria/forro com 1 suíte, 2 quartos e 2 vagas de garagem. Localizada no Condomínio Estrela do Sul, Obs.; Ultima chácara Torre Eiffel Umuarama/PR. **R$ 220.000,00**.

JARDIM SAN PIETRO
É "Um sonho para chamar de seu", localizado no Jardim São Cristóvão, residências a serem construídas a partir de 50m², sendo um projeto que reúne conforto e infraestrutura completa, casas que se enquadram no programa Minha Casa Minha Vida, com parcelas que cabem no seu bolso, próximo a escolas, mercados, lanchonetes e farmácias! Casas A partir de R$ 140.000,00.

PARQUE RESIDENCIAL MONTREAL
Está localizado próximo a fabrica de sorvetes Guri, o acesso está sendo duplicado valorizando toda a região, casas a serem construídas a partir de 50m² em terrenos que possibilidade de ampliação e se enquadrando no programa Minha Casa Minha Vida, a entrada pode ser parcela. A primeira fase foi um sucesso de vendas! Já foram construídas mais de 60 casas, estamos na segunda fase! Aproveite essa oportunidade!

JARDIM YOSHII
Possui uma localização privilegiada de alta valorização a poucos minutos do centro da cidade, casas a construir a partir de 80m² com a oportunidade de escolher o projeto de acordo com a sua necessidade, podendo ser financiamento bancário ou em até 36 meses direto com a construtora.

PAYSAGE ESSENZA
Residência em condomínio fechado, a partir de 140m², possuindo uma suíte máster, duas suítes, área gourmet, sala, pé direito duplo, garagem para dois carros, acabamento de alto padrão. O condomínio clube conta com completa infraestrutura, segurança 24h, área murada, portão eletrônico, portaria com dois acessos e duas saídas, piscina adulta e infantil, academia com vestiário, 2 churrasqueiras, salão de festas com churrasqueira, brinquedoteca, playgroud, sala de jogos, paisagismo planejado, quadra de tênis, quadra de esportes, campo de futebol society e praça. Localizado ao lado do Shopping de Umuarama. Valor Sob Consulta.

VENDAS

APARTAMENTOS

R$ 900.000,00 - PROX. Á JUSTIÇA FEDERAL – EDIF. RES. PALLADIUM – COBERTURA/DUPLEX – R. JOSE TEIXEIRA D'VILLA, 3797 - ZONA 01 - Àt. 309,60m² e À. Priv. 208,03 m² - Pavimento inferior: 02 suítes(uma master com hidromassagem e closet), escritório, sala estar/jantar, bwc, cozinha e lavanderia c/moveis planejados; Pavimento superior: Ampla área Gourmet c/churrasqueira, acesso privativo pelo elevador, bwc, suíte e terraço com piscina exclusiva. Conta também com 2 vagas de garagens e deposito/despensa no térreo do edifício. Obs* Estuda-se proposta com pagamento em gado, área rural ou imóvel urbano em Maringá de igual ou menor valor. + *Detalhes: Plantão (44)9* 9911 5353 *(OI) ou digite cód. 1134 em* www.aldemirimoveis.com.br

R$ 350.000,00 - PROX. LAGO ARATIMBÓ – ED. CORDOBA - APTO 3º ANDAR – R. ILHAS GREGAS, 7040, JD MEDITERRÂNEO - À.Tot 143,00 m² e À. Priv. 96,00 m² - Suíte, 2 Quart., Sala estar/jantar, Sacada C/Churrasq., 02 Garag. lado a lado – Cond. c/piscina, salão de festas, Playground – completa área de lazer. + *Detalhes: Plantão (44)9* 9911 5353(OI) *ou digite cód. 1149 em* www.aldemirimoveis.com.br

R$ 260.000,00 - PROX. UNIPAR CAMPUS 3 – ZONA 02 – ED. VILLAGIO DI ROMA - R. SANTA CATARINA, 3585 – APTO DE FRENTE – À. Priv. 65,92 m²; suíte, 02 qts, sala, coz., A. serv., Bwc soc. e gar. + *Detalhes - (44)3056-5555/9.9911-5353 ou digite cód.* 1115 *em nosso site* www. aldemirimoveis.com.br

R$ 242.000,00 - PROX. IGREJA SÃO JOSE OPERÁRIO – ZONA 01 – ED. RES. ATLANTICO – AV. AMAPÁ, 2730 – 4º ANDAR C/ ELEVADOR – À. Priv. 64,15 m²; 03 qts, sala, coz., A. serv., Bwc soc. e gar. + *Detalhes - (44)3056-5555/9.9911-5353 ou digite cód.* 1129 *em nosso site* www. aldemirimoveis.com.br

R$ 230.000,00 - PROX. UNIPAR CAMPUS 3 – ZONA 03 – ED. RESIDENCIAL GREEN PARK – AV. LONDRINA, 3380 –À. Priv. 76,51 m²; Imóvel semi mobiliado suíte, 02 qts, sala, coz., A. serv., Bwc soc. e gar. + *Detalhes - (44)3056-5555 ou digite cód.* 1126 *em nosso site* www. aldemirimoveis.com.br

R$ 180.000,00 – PROX. COLEGIO SAPIENS - ED. RES. GREEN VILLE – AV. R.GRANDE DO SUL, 2477, APTO 302, BL 2 - À. Tot. 63,04 m², À. Priv. 53,44 m² - 3 quartos c/armários e cabeceira/painel p/cama, sala estar/jantar, cozinha planejada, lavanderia, bwc c/armário e box, garagem coberta. + *Detalhes: Plantão (44)9* 9995-2111 (OI) *ou digite o cód. 972 em* www.aldemirimoveis.com.br

R$ 165.000,00 - PROX. UNIPAR SEDE – ED. BOURBON, APTO 402 – R. SARANDI, 4266 – ZONA 03 - À.Tot. 73,97 m² e À. Priv. 48,88 m² - 02 Quart. Sala, coz, Bwc, gar. + *Detalhes: Plantão (44)9 9995-2111 (*TIM*) ou digite o cód. 983 em* www.aldemirimoveis.com.br

R$ 165.000,00 - PROX. UNIPAR SEDE – ED. RESIDENCIAL NOVO HORIZONTE – AV. LONDRINA, 3340 – ZONA 02 - À.Tot. 69,00 m² e À. Priv. 58,57 m² - 03 Quart. Sala/estar/jantar, coz, Bwc, gar. + *Detalhes: Plantão (44)9 9995-2111 (*TIM*) ou digite o cód. 225 em* www.aldemirimoveis.com.br

RESIDÊNCIAS

R$ 1.380.000,00 – PROX. UNIPAR SEDE – RUA GOIAS Nº5003 – ZONA 02 – Hall de entrada, escritório, suíte, 02 quartos, sala, sala de jantar, cozinha com armários planejados, bwc social, espaço gourmet com churrasqueira, sauna, dependência de empregada, despensa e lavanderia, garagem para vários veículos, área livre de aproximadamente 300 m² podendo ser construído piscina. Imóvel com acabamentos de primeira linha, pisos em porcelanato. + *Detalhes – (44)3056-5555/9.9995-2111 ou digite o cód. 1143 em nosso site* www.aldemirimoveis.com.br

R$ 650.000,00 – PROX. AO HOSPITAL CEMIL – R. AMAMBAI, 3187 – ZONA 1-A – suíte, 02 quartos, sala estar/copa, cozinha, Bwc soc., A. Ser., despensa, garagem + *Detalhes – (44)3056-5555/9.9911-5353 ou digite o cód. 1161 em nosso site* www.aldemirimoveis.com.br

R$ 490.000,00 – PROX. COLÉGIO GLOBAL – R. MONTES CLAROS, 2122 – JARDIM BELVEDERE – suíte, 02 quartos, sala, cozinha, Bwc soc., A. Ser., garagem e área gourmet com churrasqueira + *Detalhes – (44)3056-5555/9.9911-5353 ou digite o cód. 1142 em nosso site* www.aldemirimoveis.com.br

R$ 480.000,00 – PROX. AO SESC/SENAC – RUA MARISTELA - 2844 – ZONA IV - À. Ter. 270,00m², À. Constr. Aprox. 110,13m² - Alv/laje, Suíte, 02 qtos, sala, coz. c/ armário, bwc social, lav., espaço gourmet e garagem. + *Detalhes: Plantão (44)9 9995-2111 (TIM) ou digite o cód. 1154 em* www.aldemirimoveis.com.br

R$ 450.000,00 – RESIDENCIA NOVA - PROX. LAGO ARATIMBO – RUA TRÊS CORAÇÕES - 2476 – JARDIM AMERICA - À. Ter. 180,00m², À. Constr. Aprox. 110,13m² - Alv/laje, Suíte, 02 qtos, sala , cozinha, bwc social, lav. e garagem. + *Detalhes: Plantão (44)9 9995-2111 (TIM) ou digite o cód. 987 em* www.aldemirimoveis.com.br

R$ 360.000,00 – PROX. COLÉGIO GLOBAL – RUA CAMBURIU - 2570 – JARDIM GLOBAL - À. Ter. 278,65 m², À. Constr. Aprox. 97,82 m² - Suíte, 02 qtos, sala , cozinha c/ armários planejados , bwc social, lav. e garagem. + *Detalhes: Plantão (44)9 9995-2111 (TIM) ou digite o cód. 1072 em* www.aldemirimoveis.com.br

R$ 340.000,00 – PROXIMO AO NOVO SHOPPING, 1165 – PARQUE ALTO DA PARANÁ- À. Ter. Aprox. 280m², À. Constr. Aprox. 180,00 m² - Alv/Laje – Edif. em alv. Com varanda, espaço gourmet com churrasq., coz., 2 Bwc, sala e 1 quarto. + *Detalhes: (44)9 9995-2111 (TIM) ou digite cód. 973 em* www. aldemirimoveis.com.br

R$ 270.000,00 – PROX. A PRAÇA 07 DE SETEMBRO – R. GERALDO OLMEDO, 4039 – JD CIMA - Alv/Laje – 02 suite, 02 qts, sala, coz., Bwc soc., A. serv. e gar. + *Detalhes: (44)9 9911 5353(OI) ou digite cód. 882 em* www.aldemirimoveis.com.br

R$ 220.000,00 – PROX. PARQUE EXPOSIÇÕES - R. EDEMIR PEDRO ZULIANELLI, 3831 – JD TOKIO - Alv/Laje – em fase final de construção, suíte, 02 qtos, sala, coz., Bwc soc., A. serv. e gar. + *Detalhes: (44)9 9995-2111 ou digite cód. 1084 em* www.aldemirimoveis.com.br

R$ 210.000,00 – PRÓX. GARAGEM DA PREFEITURA – COND. RECANTO DA SERRA - PROLONG. R. PIRAPÓ, 3738 - Alv/Laje – suíte, 02 qtos, sala, coz., Bwc soc., A. serv. e gar. + *Detalhes: (44)9 9911-5353 ou digite cód. 1041 em* www.aldemirimoveis.com.br

R$ 185.000,00 – PROX. IGREJA CONGREGAÇÃO CRISTÃ – R. SALVADOR RODRIGUES DOS SANTOS, 1102 – JD. IPÊ - À. Ter. 150,27 m², À. Constr. Aprox. 74,00 m² - Suíte, 02 qts, Sala, Coz., Bwc soc., área de serviço e garagem. + *Detalhes: Plantão (44)3056-5555 ou digite o cód.* 1117 *em* www.aldemirimoveis.com.br

R$ 170.000,00 – PRÓXIMO A PRAÇA DOS XETAS – R. JOSE PEREIRADA SILVA, 3611 – JD DAS GARÇAS II - À. Ter. Aprox. 126,00 m², À. Constr. Aprox. 62,00 m² - Alv/Laje – 03 qtos, sala, cozinha, bwc social, lavanderia e garagem descoberta + *Detalhes: (44)9 9995-2111 ou digite cód.* 1054 *em* www.aldemirimoveis.com.br

R$ 150.000,00 – PRÓXIMO AO BIG WALMART – R. ORLANDO AGUERA DEGAN, 2498 – JD BELA VISTA - À. Ter. Aprox. 61,00 m², À. Constr. Aprox. 59,02 m² - Alv/Laje – 02 qtos, sala, cozinha, bwc social, A. serv., e área gourmet c/ churrasqueira + *Detalhes: (44)3056-5555 ou digite cód.* 1050 *em* www.aldemirimoveis.com.br

R$ 120.000,00 – PRÓXIMO AO COLÉGIO GLOBAL – R. PARANAGUÁ, 1595 – JD CANADA – À. Ter. 210,00 e À. Constr. 99,50 m² - Imóvel com residência de aprx 99,50 m² de construção para reforma ou desmanche. + *Detalhes: (44)9 9995-2111 ou digite cód.* 1110 *em* www. aldemirimoveis.com.br

R$ 120.000,00 – PRÓXIMO AO LAGO ARATIMBÓ – R. SANTO GUERRER, 1742 – PARQUE BANDEIRANTES – À. Ter. 128,47 e À. Constr. 69,32 m² - Imóvel contendo, 02 quartos, sala, coz., lav., bwc, varanda e garagem + *Detalhes: (44)9 9995-2111 ou digite cód. 1167 em* www. aldemirimoveis.com.br

SOBRADOS

R$ 2.300.000,00 – PROX. AO HOSPITAL CEMIL – R. MARABÁ, 3325 – ZONA 01 - Const. Aprox. 314,50 m², Ter. Aprox. 380,00 - Sobrado de 3 pavimentos c/ ampla área de lazer, 1º Pvto: Sala estar/jantar, cozinha, lavanderia, quarto, bwc social, adega; 2º Pvto: Quarto, suíte master com closet e banheira, bwc social, sala e escritório. 3º Pvto: Amplo espaço gourmet com churrasqueira, hidromassagem, bwc social, sauna e sacada estendida. Ainda com amplo quintal, com edícula, despensa e garagem para vários veículos + *Detalhes – plantão (44)9* 9911-5353 (OI) *ou digite o cód. 1088 em* www.aldemirimoveis.com.br

R$ 1.320.000,00 – PROX. PÇA MIGUEL ROSSAFA – RUA SANTA CATARINA, 3849– JD DOS PRINCIPES - À. Ter. 450m², À. Constr. Aprox. 333,67 m² ; Térreo: Hall de entrada, escritório, sala, lavabo, jardim, sala de jantar, coz. c/ armários planejados, dep. Empregada, desp., lav., amplo espaço gourmet com lavabo, churrasq, piscina, garagem p/ 3 veículos. Superior: 02 suítes c/ sacada, sendo uma com closet, quarto com vista p/ piscina e bwc social; sobrado alto padrão, reformado com acabamentos de primeira linha, pisos em porcelanato, esquadrias em alumínio.+ *Detalhes: Plantão 44)9 9995-2111 (TIM) ou digite o cód. 1093 em* www.aldemirimoveis.com.br

TERRENOS

R$ 265.000,00 – PROX. LATICÍNIO SÃO LEOPOLDO/COCAMAR, AV. MARGINAL , S/N - ROD PR 482 - Área 1.733,63m² *(frente 17,76 m² fundo 87,10m²)* Terreno Comercial as margens da rodovia BR 482, ideal para instalação de comercio ou indústria, sendo, Topografia plana, com ótima visibilidade. + *Detalhes: Plantão (44)9* 9.9995-2111 *ou digite o cód. 1151 em* www.aldemirimoveis.com.br

R$ 110.000,00 – PROX. IGREJA CATEDRAL DO DIVINO ESPIRITO SANTO - R. PAUL TERCY HARRIS, s/n° – ZONA 07 - Área residencial tranquila, de fácil acesso muito próxima ao centro, Topografia plana e sem demais benfeitorias - Dimensões de 8,75 m x 30,00 m.+ *Detalhes: Plantão (44)9* 9911-5353 (OI) *ou digite o cód. 1100 em* www.aldemirimoveis.com.br

R$ 90.000,00 – PROX. PRAÇA DO XETAS – R. BARARUBA, s/ n° – JD TROPICAL - Ótima localização, região central de Umuarama. Próximo a Bancos, Supermercados, igrejas, escolas, universidade e Farmácias; Imóvel sem benfeitoria, topografia plana pronta para construir. ESTUDA-SE PROPOSTA C/ VEÍCULO EM PARTE DO PAGAMENTO!+ *Detalhes: Plantão (44)9* 9995-2111 (TIM) *ou digite o cód. 1140 em* www.aldemirimoveis.com.br

LOCAÇÃO

NOTA IMPORTANTE:
Informamos que aos valores dos alugueres aqui anunciados serão acrescidos, seguro anual de incêndio, vendaval, tarifa mensal bancária e quando for o caso, custos e taxas de condomínio.

APARTAMENTOS

R$ 1.250,00 – PROX. HARMONIA CLUBE CAMPO - ED. RES. SOLAR DAS PALMEIRAS 2 – R. JOSE DIAS LOPES, 4445 – JD BANDEIRANTES – À. Total. 126,00m². Priv. 90,00 m² - Suíte, 2 Quart., Sala estar/jantar, Coz planejada., A. serviço, Bwc soc. e 02 vagas de garagem. - *(Cond. Vlr/Aprox. R$* 460,00 – *Incluso* água e gás *) + Detalhes: (44)3056-5555/9.9844-3338 ou digite cód.* 1092 *em nosso site* www.aldemirimoveis.com.br

R$ 900,00 - PROX. LAGO ARATIMBO – JD MEDITERRANEO – ED. CORDOBA - R. ILHAS GREGAS, 7040 – À. Total 143,00 m²À. Priv. 96,00 m²; suíte, 02 qts, sala, coz., A. serv., Bwc soc. e 02 vagas de garagem *(Cond. Vlr/Aprox. R$* 350,00 – *Incluso* água e gás *) + Detalhes - (44)3056-5555/9.9844-3338 ou digite cód.* 1103 *em nosso site* www. aldemirimoveis.com.br

R$ 830,00 - PROX. UNIPAR CAMPUS 3 – ZONA 02 – ED. VILLAGIO DI ROMA - R. SANTA CATARINA, 3585 – APTO DE FRENTE – À. Priv. 65,92 m²; suíte, 02 qts, sala, coz., A. serv., Bwc soc. e gar. *(Cond. Vlr/Aprox. R$* 290,00 – *Incluso* água e gás *) + Detalhes - (44)3056-5555 ou digite cód.* 1096 *em nosso site* www. aldemirimoveis.com.br

R$ 750,00 - PROX. A UNIPAR CAMPUS 3 – ED. NOVO HORIZONTE – AVENIDA LONDRINA, 3340– ZONA 02 – À. Priv. Aprox. 66,74 m² - 3 qtos, Sala, cozinha c/ móveis planj, A. serv., Bwc soc. e Gar. – *(Cond. Vlr/Aprox. R$* 350,00 – *Incluso* água e gás *) + Detalhes – (44)3056-5555/99844-3338 ou digite o cód. 504 em nosso site* www.aldemirimoveis.com.br

R$ 650,00 - PROX. UNIPAR SEDE – ED. LAVOISIER - AV. MARINGA, 5325 - APT°. 3º ANDAR/FRENTE – ZONA 3 – À. Tot. Aprox. 52,74 m² - 2 Quart., Sala, Coz., A. serv., Bwc soc. e Gar. – *(Cond. - Vlr/Aprox. R$ 280,00 – Incluso* água e gás) *+ Detalhes – (44)3056-5555/9.9844-3338 ou digite o cód. 1038 em nosso site*www.aldemirimoveis.com.br

R$ 500,00 – PROX. AO CORREIO - ED. CANADÁ – R. MINISTRO OLIVEIRA SALAZAR, 4731 – À. Tot. 58,06 m² À. Priv. 43,71 m² - Quarto, sala, cozinha com armários, bwc social e área de serviço- *(Cond. - Vlr/Aprox. R$ 350,00 – Incluso* água e gás) *+ Detalhes – (44)3056-5555/9.9844-3338 ou digite o cód. 1029 em nosso site* www.aldemirimoveis.com.br

R$ 460,00 – PROX. UEM - ED. RES. BELAVIDA– AV. JUNQUEIRA FRENRE, 1113 – Apto 3º ANDAR À. Priv. 50,00 m² - 02 Quart., Sala, Cozinha, A. serv, Bwc soc. e 01 Garag. - *(Cond. - Vlr/Aprox. R$ 250,00 – Incluso* água e gás) *+ Detalhes – (44)3056-5555/9.9844-3338 ou digite o cód. 1017 em nosso site* www.aldemirimoveis.com.br

R$ 420,00 – PROX. UOPECCAN - ED. RES. PARANOÁ – R. MIGUEL SERRANO BRUNO, 2300 –À. Priv. 52,00 m² - Suíte, 02 Quart., Sala, Cozinha, A. serv, Bwc soc. e 01 Garag. - *(Cond. - Vlr/Aprox. R$ 350,00 – Incluso* água e gás) *+ Detalhes – (44)3056-5555/9.9844-3338 ou digite o cód. 811 em nosso site* www.aldemirimoveis.com.br

RESIDÊNCIAS

R$ 5.000,00 – PROX. MERCADO CIDADE CANÇÃO NOVO – AVENIDA ANGELO MOREIRA DA FONSECA – ZONA 1-A – PVTO TÉRREO: hall de entrada, 04 salas, copa, cozinha, lavabo, 02 vagas de garagem; PVTO SUPERIOR: 03 suítes sendo uma com closet e banheira, quarto, bwc., sala;
+ Detalhes – (44)3056-5555/9.9844-3338 ou digite o cód. 1152 em nosso site www.aldemirimoveis.com.br

R$ 3.950,00 – PROX. IGREJA SAGRADO CORAÇÃO DE JESUS – AV. RIO GRANDE DO SUL Nº2772 –CONDOMÍNIO ECOVILLE – Suíte, 02 quartos, sala com pé direito duplo, cozinha gourmet com churrasqueira, área serviço, garagem para 02 veículos. Imóvel de alto padrão, com acabamentos de primeira linha, pisos em porcelanato e esquadrias em alumínio
+ Detalhes – (44)3056-5555/9.9844-3338 ou digite o cód. 1146 em nosso site www.aldemirimoveis.com.br

R$ 3.300,00 – PROX. UNIPAR CAMPUS 3 – R. TOYONORI NISHIGAWA, S/N – ZONA 02-A – 03 suítes, sendo 01 com closet, sala, cozinha c/ churrasqueira, Bwc soc., A. Ser., garagem, lavanderia fechada + *Detalhes – (44)3056-5555/9.9844-3338 ou digite o cód. 1132 em nosso site* www.aldemirimoveis.com.br

R$ 2.000,00 – PROX. COLÉGIO GLOBAL – R. MONTES CLAROS,2130 – JARDIM BELVEDERE –suíte, 02 quartos, sala, cozinha, Bwc soc., A. Ser., garagem + *Detalhes – (44)3056-5555/9.9844-3338 ou digite o cód. 1133 em nosso site* www.aldemirimoveis.com.br

R$ 1.500,00 – PROX. A PRAÇA TAMOYO – R. BARARUBA, 2649 – ZONA 06 - Suíte, 02 quartos, sala, cozinha com armários planejados, bwc social, área de serviço, garagem p/ 02 veículos, ainda com espaço gourmet com churrasqueira e despensa, imóvel com cerca elétrica e portão eletrônico. + *Detalhes – (44)3056-5555/9.9844-3338 ou digite o cód. 1139 em nosso site* www.aldemirimoveis.com.br

R$ 1.350,00 – PROX. IGREJA SÃO PAULO – R. MANOEL FREITAS DA SILVA, 2546 – PQ IBIRAPUERA - Alv/laje – suíte, 2 qtos, sala, coz., Bwc soc., A. Ser., garagem +*Detalhes – (44)3056-5555/9.9844-3338 ou digite o cód. 1120 em nosso site* www.aldemirimoveis.com.br

R$ 850,00 – PROX. IGREJA SÃO PAULO – R. MANOEL FREITAS DA SILVA, 2546 – PQ IBIRAPUERA - Alv/laje – 03 qtos, sala, coz., Bwc soc., A. Ser., garagem +*Detalhes – (44)3056-5555/9.9844-3338 ou digite o cód. 1119 em nosso site* www.aldemirimoveis.com.br

R$ 780,00 – PROX. ALIMENTOS ZAELI – R. WALTER LUIZ DA CUNHA, 1989 – PQ SAN REMO - Alv/laje – 03 qtos, sala, coz., Bwc soc., A. Ser., garagem + *Detalhes – (44)3056-5555/9.9844-3338 ou digite o cód. 1083 em nosso site* www.aldemirimoveis.com.br

R$ 480,00 – AV. PARANÁ EM FRENTE AO Nº 654 – CENTRO – EM XAMBRE/PR – Ter. 90,00 m², Const. 65,00 m² - 02 qtos., sala, cozinha, BWC social, A. serviço .+ DETALHES – (44) 3056 –5555/9.9844-3338 ou digite o cód. 1059 em nosso site www.aldemirimoveis.com.br

SALAS/LOJAS/SALÕES COMERCIAIS

R$ 6.000,00 - PROX. A RODOVIÁRIA – SALÃO COMERCIAL– AV. CELSO GARCIA CID, 3656 - ZONA 01 – A. total: 285,98 m² e A.priv.: 222,02 m² - Salão comercial com 300,00 m² e 80,00 m² de mezanino, com espaço para escritório e estacionamento próprio. + *Detalhes – (44)3056-5555/9.9844-3338 ou digite o cód. 1094 em nosso site* www.aldemirimoveis.com.br

R$ 3.500,00 - PROX. Á PRAÇA DO JAPÃO – SALA COMERCIAL– R. ANTONIO MORAIS DE BARROS, 4810 - ZONA 02 – A. total: 285,98 m² e A.priv.: 222,02 m² - TÉRREO: Hall de entrada com lavabo; 1º PVTO: 02 salas e cozinha; 2º PVTO: 02 salas, sala de reunião e lavabo; Sub-solo: Garagem para aprx. 05 veículos, desp., lavabo e esp. Gourmet com churrasq;.. + *Detalhes – (44)3056-5555/9.9844-3338 ou digite o cód. 1095 em nosso site* www.aldemirimoveis.com.br

R$ 950,00 - PROX. A PREFEITURA – ED. PIEMONT 2 - SALA COMERCIAL TERREA – R. DESEMBARGADOR LAURO LOPES, 3663, ZONA 01 – À. priv. Aprox. 42,84 m² - Recepção, 02 salas, cozinha e Bwc e mezanino + *Detalhes – (44)3056-5555/9.9844-3338 ou digite o cód. 422 em nosso site* www.aldemirimoveis.com.br

KITNET

R$ 480,00 – PROX. PRAÇA TAMOYO - R. BARARUBA, 3546 - JD. TROPICAL –À. Tot. Aprox. 30,00 m² - Quarto, cozinha, bwc e lavanderia + *Detalhes: (44)3056-5555/9.9844-3338 ou digite cód.* 1145 *em nosso site* www. aldemirimoveis.com.br

A General Motors está engajada na luta contra o Covid-19 em diversas frentes

As máscaras, fabricadas com lâmina de acetato e peças de suporte, fazem parte dos itens de proteção individual

COVID-19

Montadoras de veículos realizam força tarefa no combate ao coronavírus no Brasil

Com o objetivo de ajudar no combate à pandemia de coronavírus, a Ford anuncia que vai produzir inicialmente 50.000 máscaras de proteção facial em suas instalações. Já a General Motors vem realizando o conserto de respiradores e rapidamente conseguiu entregar aparelhos em funcionamento para os hospitais.

As máscaras, fabricadas com lâmina de acetato e peças de suporte, fazem parte dos itens de proteção individual mais requisitados por esses profissionais no momento. A distribuição nos pontos de serviço será coordenada por meio das Secretarias de Saúde e da Cruz Vermelha.

A larga experiência da Ford em projetos, cadeia de suprimentos, manufatura e logística foi essencial para a criação, em tempo recorde, de uma linha de produção para estas máscaras, que será formada única e exclusivamente por voluntários, respeitando as regras de distanciamento social e com protocolos de proteção e processos de constante higienização pessoal e desinfecção do ambiente de trabalho.

Esta iniciativa é uma de várias que estão sendo implementadas pela empresa no Brasil e na Argentina face ao desafio enfrentado nesta situação sem precedentes. No Brasil, a Ford também se uniu à força-tarefa formada pelo CNI/SENAI e outras empresas para a recuperação de respiradores mecânicos descartados ou com necessidade de manutenção, fundamentais no tratamento de pacientes com a Covid-19.

General Motors

Somente nas cinco instalações da GM que estão realizando os consertos, já foram recebidos 91 respiradores, sendo que 37 já foram consertados e devem seguir para os hospitais de origem nos próximos dias, após a calibragem.

A General Motors está engajada na luta contra o Covid-19 em diversas frentes. Atuando junto às autoridades, a empresa está liderando esforços conjuntos com o ministério da Economia, SENAI, Abeclin (Associação Brasileira de Engenharia Clínica) e outras empresas no conserto de todos os respiradores que não estão funcionando no Brasil.

A ação tem o intuito de aumentar o número de aparelhos disponíveis para atender pacientes graves infectados pelo vírus Covid-19.

Foram mapeados mais de 3.000 respiradores que não estão em operação. Este número pode ser ainda maior.

O objetivo é consertar 100% dos aparelhos fazendo a logística de buscar nos hospitais, levar até uma fábrica mais próxima, consertar com a mão de obra técnica voluntária treinada pelo SENAI e, depois de funcionando, o equipamento retorna para o hospital de origem para ser usado no combate ao Covid-19.